



# ÉPÍTÉSZETI KÉZIKÖNYV

WEKERLETELEP ÉRTÉKŐRZŐ MEGÚJULÁSÁÉRT

Jelen kiadvány a 2010-ben kiadott Építészeti Kézikönyv I.  
és a 2014-ben kiadott Építészeti Kézikönyv II. javított,  
átszerkesztett digitális kivonata.



A kiadvány megjelenését  
a Nemzeti Kulturális Alap  
támogatta.

A szöveget írta, a felhasznált anyagot gyűjtötte,  
a kötetet szerkesztette a WTE Építészkлубja:  
Alvári Csaba, Fazekas Csaba, Kis-Simon Olivér,  
Molnár László, M. Port Irén, Nagy Attila, Somlói Judit,  
Szeghi Gábor, Tóth Ilona Wekerlén élő építészek.

Homlokzati rajzok, alaprajzok:  
Fazekas Csaba, Kis-Simon Olivér,  
Nagy Attila, Szeghi Gábor

Térképek: Alvári Csaba, Tóth Ilona

Szöveg: Molnár László, M. Port Irén,  
Nagy Attila, Somlói Judit

Tervek (ablak, spaletta, bejárati ajtó): Molnár László

Szerkesztette: Csóka Eszter, Koller János,  
Somlói Judit, Tóth Ilona

Fotók: a szerzők felvételei

A grafikát tervezte: Fazekas Csaba

Tördelés, nyomdai előkészítés: Vilimi Kata

Címlap és hátsó borító:  
Wekerletelep felépítésének ütemterve – Nagy Attila

Kiadja: Wekerlei Társaskör Egyesület

# ÉPÍTÉSZETI KÉZIKÖNYV

szerző:

A WEKERLEI TÁRSASKÖR EGYESÜLET  
ÉPÍTÉSZKLUBJA



KIADJA A  
WEKERLEI TÁRSASKÖR EGYESÜLET





# TARTALOMJEGYZÉK

Típusházak	6
Egyedi lakóépületek	100
Típus középületek	106
Egyedi középületek	122
Típusablakok	126
Bejárati ajtók	128
Az épületek eredeti szerkezetei a megépítés időpontjában Gyakorlati tudnivalók és tanácsok a mai tulajdonosok számára	130
Az építészeti szakkifejezések magyarázata, definíciók	142
Címlista	146

## CÍMLISTA

ÁLMOS UTCA 22. - PETERDY KÖZ 5.  
 ÁLMOS UTCA 51.  
 ÁLMOS UTCA 61.- BALASSA KÖZ 8.  
 BAJZA KÖZ 6.  
 BALASSA KÖZ 11.  
 BAROSS UTCA 35.- TARKA KÖZ 12.  
 BAROSS UTCA 47.- GARAY KÖZ 16.  
 BAROSS UTCA 76.- REVICZKY KÖZ 1.  
 BERCSÉNYI UTCA 23.- DRÁGFY KÖZ 13.  
 BERCSÉNYI U. 60.- NÁDASDY UTCA 25.  
 DOBÓ KATICA UTCA 69.  
 DOBÓ KATICA U. 102.-SZIGETVÁRI  
 KÖZ 9.  
 DRÁGFY KÖZ 14.  
 DRÉGELY KÖZ 5.  
 DRÉGELY KÖZ 14.  
 GÉZA UTCA 4.  
 GÉZA UTCA 20.- SZEMERE UTCA 1.  
 GOMB UTCA 8.- REVICZKY KÖZ 10.  
 KAPISZTRÁN UTCA 4.  
 MÉSZÁROS LÓRINC UTCA 34.  
 NÁDASDY UTCA 7.- ZOLTÁN UTCA 49.  
 PANNÓNIA ÚT 9/A.  
 PETERDY KÖZ 10.  
 REVICZKY KÖZ 6.  
 REVICZKY KÖZ 13.  
 ROZGONYI KÖZ 3.  
 ROZGONYI KÖZ 14.  
 SZEMERE KÖZ 6.  
 TARKA KÖZ 7.  
 ZBORÓ KÖZ 9.  
 ZOLTÁN UTCA 29/A.

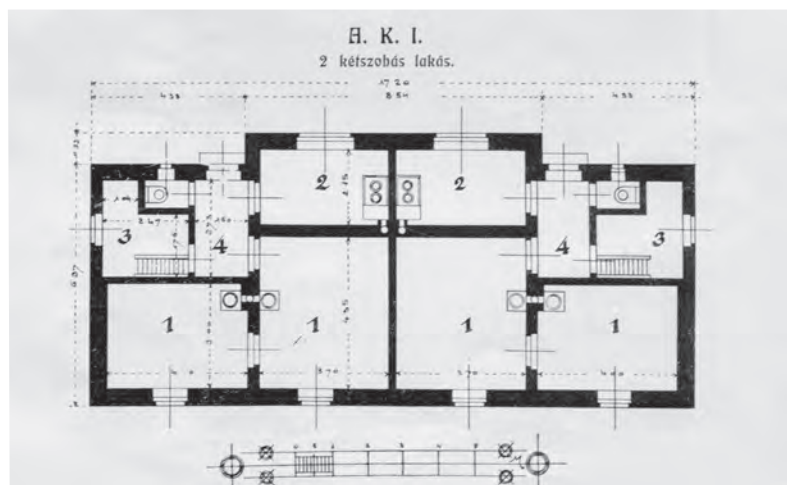
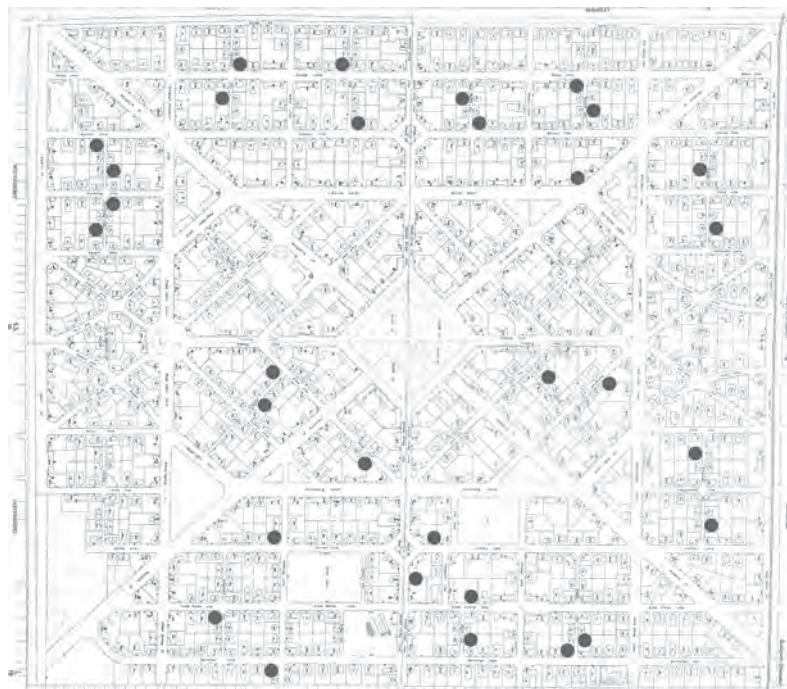

# ÉPÍTÉSZTERVEZŐ

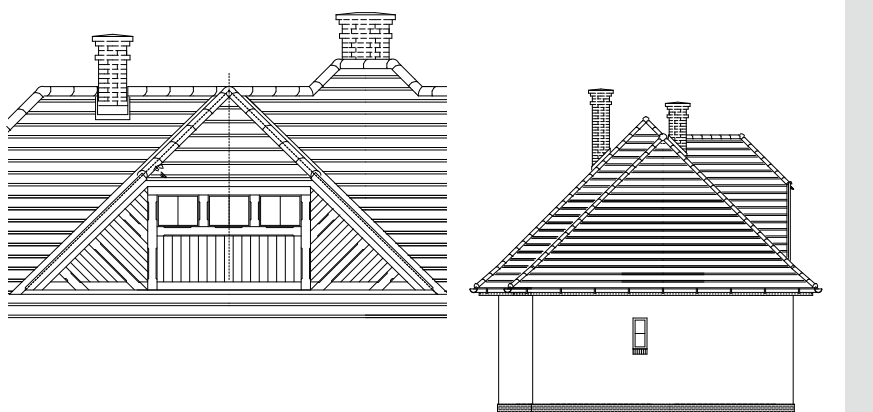

## ÉPÍTÉSZETI ÉRTEKEK

ÁRKAY ALADÁR ÉS KALLINA GÉZA  
2 KÉTSZOBÁS LAKÁST  
TARTALMAZÓ TÍPUSTERVE.

ALAPRAJZA TÉGLALAP, A BEJÁRAT-  
TOKNÁL VISSZAUGRÓ FALSÍKKAL.  
AZ ÉPÜLET TELJES SZÉLESSÉGÉT  
LEFEDŐ TETŐ A BEJÁRAT ELŐTT  
ELŐTETŐT KÉPEZ.

A HÁZAT TELJES KONTYOLÁSÚ  
NYEREGTETŐ FEDI, ASZIMMETRI-  
KUSAN ELHELYEZKEDŐ, CSONKA-  
KONTYOS, LÁTSZÓ ÁCSOLATÚ,  
DESZKÁZOTT OROMFALLAL.

AZ UTCAI SZOBÁK ABLAKAINÁL  
VILÁGOSABB SZÍNÜRE FESTETT  
VAKOLATTŰKRÖT ALKALMAZTAK  
A HOMLOKZAT TAGOLÁSÁRA. A  
LÁBAZAT NYERS MÉSZHOMOK  
TÉGLÁBÓL KÉSZÜLT.

AZ EGYSZERŰ TETŐT DÍSZÍTŐ  
FELÉPÍTMÉNYT A TETŐTÉR  
BEÉPÍTÉSE SORÁN TÖBB HELYEN  
MEGKETTŐZTÉK, VAGY JELLEG-  
TELEN DESZKÁZATTAL ÉS ABLAK-  
BEÉPÍTÉSSEL ELTORZÍTOTTÁK,  
MEGBONTVA EZZEL A HÁZ EGYEN-  
SÚLYÁT.

A VAKOLATDÍSZEK IS ELTŰNTEK.



# Á.K.II.

# WEKERLETELEP

## CÍMLISTA

ABA UTCA 7. - RÁKOS UTCA 7.  
ADY ENDRE UTCA 3/A.  
ÁLAMOS UTCA 21.- PETERDY KÖZ 3.  
ÁLAMOS U. 70.- ZALAEGRSZEG U. 5.  
BALASSA KÖZ 1.- HATÁR ÚT 36.  
BAROSS UTCA 27.- MADÁCH UTCA 8.  
BAROSS UTCA 80.  
BERCSÉNYI UTCA 27.  
BERCSÉNYI UTCA 53.- SZÓNYI KÖZ 7.  
CSABA KÖZ 5.  
DOBÓ KATICA UTCA 59.- DRÁGFY 5.  
DRÉGELY KÖZ 8.- TÁLAS UTCA 23.  
DRÉGELY KÖZ 15.- MARTINOVICS U. 9.  
ELŐD UTCA 1.- SZENT IMRE UTCA 2.  
ELŐD UTCA 8.- ROZGONYI KÖZ.2.  
ESZE TAMÁS UTCA 36.  
HATÁR ÚT 11.- PETERDY KÖZ 2.  
HATÁR ÚT 45.  
KAPISZTRÁN UTCA 10.- ZBORÓ KÖZ 3.  
KÁBEL UTCA 11.  
KENYÉRMEZŐ U. 7.- ROZGONYI KÖZ 8.  
KIS KÖZ 2.- VAJK UTCA 15.  
MÉSZÁROS LÓRINC UTCA 12/B.  
PANNÓNIA ÚT 7/A.  
PIAC UTCA 3.  
RÁKOS UTCA 4.  
ROZGONYI KÖZ 16.- ZOLTÁN UTCA 7.  
SZENT IMRE UTCA 12.  
TAKSONY UTCA 17.  
TAS UTCA 18.  
VÁGÓHÍD UTCA 6.  
VAJK UTCA 3.  
ZOLTÁN UTCA 19.

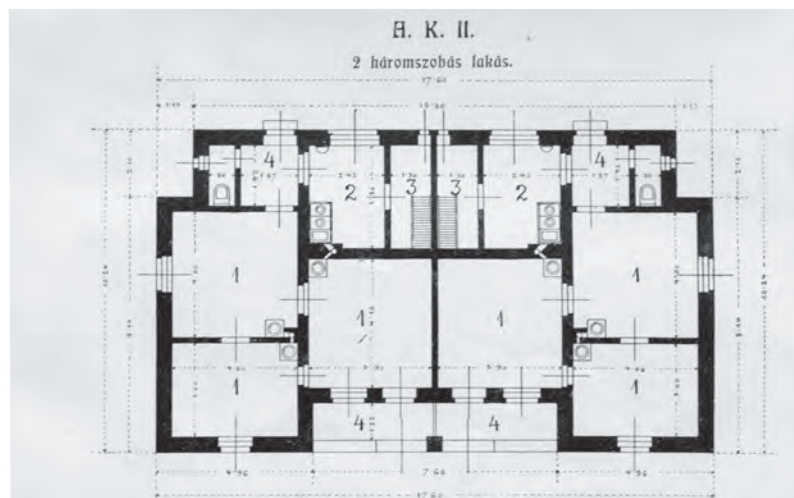
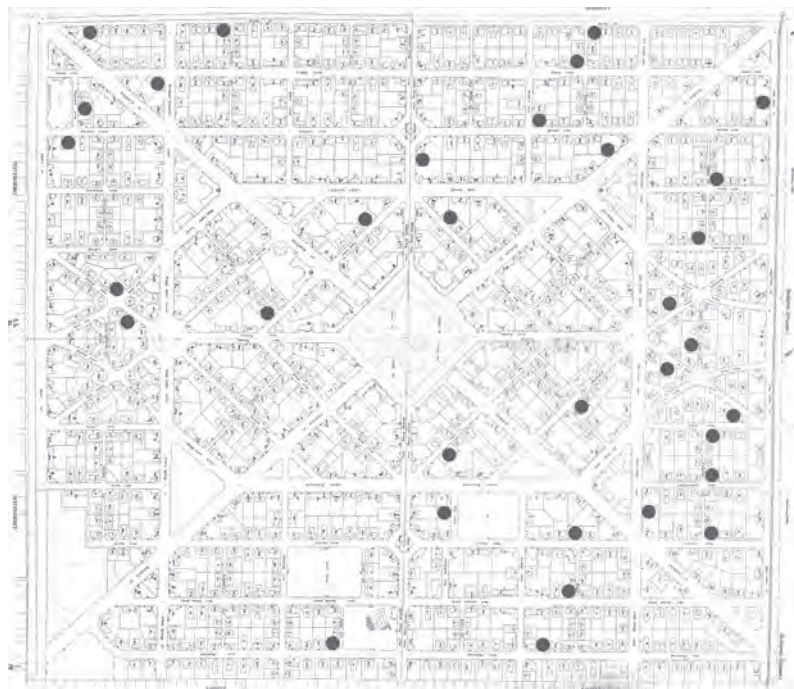

# ÉPÍTÉSZTERVEZŐ



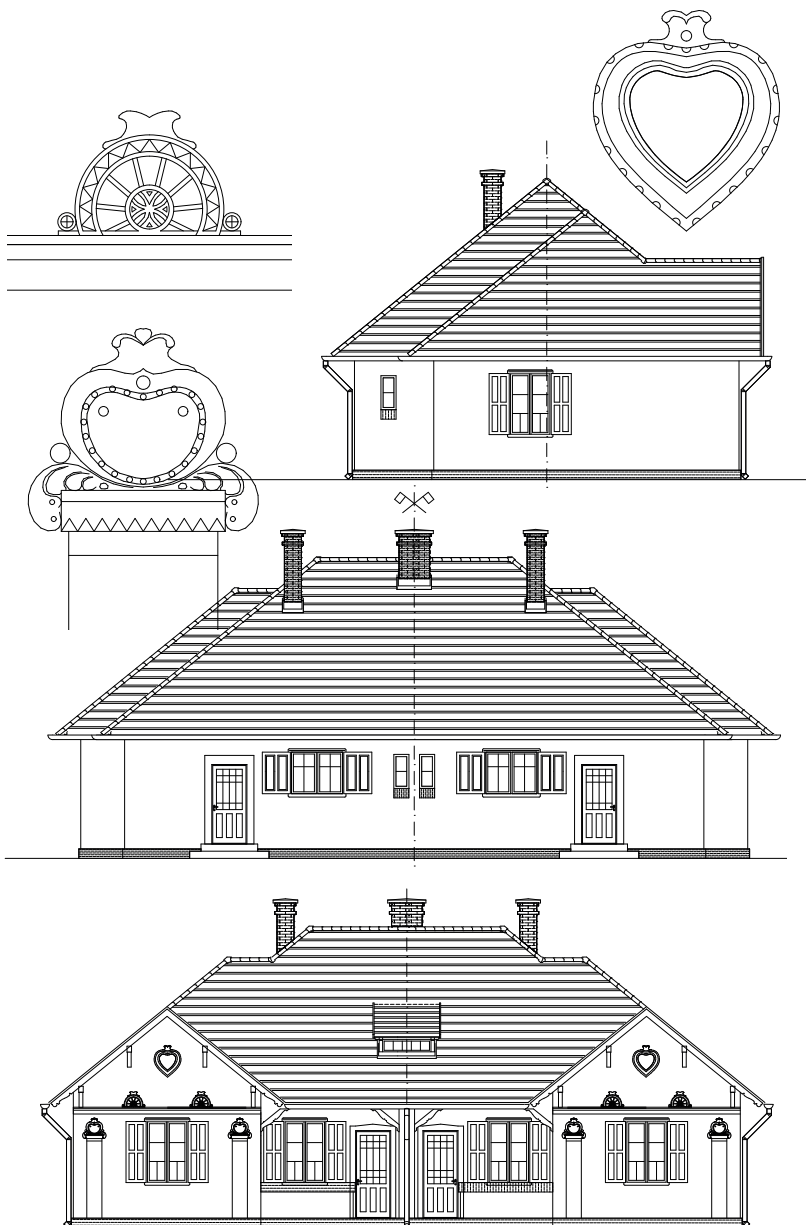

## ÉPÍTÉSZETI ÉRTÉKEK

ÁRKAY ALADÁR ÉS KALLINA GÉZA  
2 HÁROMSZOBÁS LAKÁST  
TARTALMAZÓ TÍPUSTERVE.

A TELEP EGYIK LEHANGULATOSABB ÉPÜLETE, A TERVEZŐ-PÁROS ELNEVEZÉSE SZERINT AZ ÚN. „SAJÓMENTI MAGYAR HÁZ”.

A LAKÁSOK TENGYESEN SZIMMETRIKUS ELRENDEZÉSŰEK, A FŐHOMLOKZATON ELŐRELÉPŐ SZÁRNYAK KÖZÖTT TORNÁCCAL. A TELJES KONTYOLÁSÚ NYEREGTETŐHÖZ CSATLAKOZNAK A SZÉLSŐ SZÁRNYAK FALAZOTT HÁROMSZÖG OROMZATÚ FIÓKTETŐI.

SZÍV ALAKÚ VAGY HÁRMAS RÉSBŐL KIALAKÍTOTT SZELLŐZŐNYÍLÁSAI HOMLOKZATI DÍSZÍTÉSKÉNT TESZIK EZEKET AZ OROMZATOKAT EGYEDIVÉ.

A HOMLOKZAT SZÉLEIT VAKOLT PILASZTEREK HANGSÚLYOZZÁK, SZÍV ALAKÚ FEJZETTEL.

SAJNOS SOK HELYEN A TORNÁCOK BEÜVEGEZÉSÉVEL, VALAMINT A TETŐTÉR-BEÉPÍTÉSEK SORÁN KÜLÖNBÖZŐ FELÉPÍTMÉNYEKEL TORZÍTOTTÁK EL EZT A JÓ ARÁNYÚ, SZÉP ÉPÜLETET.



# Á.K.III.

# WEKERLETELEP

## CÍMLISTA

ÁLMOSS UTCA 4.  
ÁLMOSS UTCA 5.  
ÁLMOSS UTCA 9.  
ÁLMOSS UTCA 15.  
ÁLMOSS UTCA 18.  
ÁLMOSS UTCA 24.  
ÁLMOSS UTCA 37.  
ÁLMOSS UTCA 59.  
ÁLMOSS UTCA 66.  
BAROSS UTCA 6.  
BAROSS UTCA 12.  
BAROSS UTCA 15.  
BAROSS UTCA 20.  
BAROSS UTCA 23.  
BAROSS UTCA 32.  
BAROSS UTCA 50.  
BAROSS UTCA 57. - MIKES UTCA 11.  
BAROSS UTCA 62.  
BERCSÉNYI UTCA 10.  
BERCSÉNYI U. 15. - ESZE TAMÁS U. 41.  
BERCSÉNYI UTCA 25.  
BERCSÉNYI UTCA 40.  
BERCSÉNYI UTCA 52.  
BERCSÉNYI UTCA 57.  
BERCSÉNYI UTCA 71.  
BOTOND UTCA 6.  
CORVIN KRT 31. - MARTINOVICS U. 12.  
DOBÓ KATICA UTCA 43.  
DOBÓ KATICA UTCA 49. - ESZE TAMÁS  
UTCA 42.  
DOBÓ KATICA UTCA 56.  
DOBÓ KATICA UTCA 70.  
ELŐD UTCA 6.  
ELŐD UTCA 9. - HUBA UTCA 12.  
GELLÉRT UTCA 6.  
GÉZA UTCA 3.  
GÉZA UTCA 18. - SZEMERE KÖZ 2.  
HATÁR ÚT 3.  
HATÁR ÚT 10.  
HATÁR ÚT 15. - MADÁCH UTCA 2.  
HATÁR ÚT 22.  
HATÁR ÚT 26.  
HATÁR ÚT 37.  
HATÁR ÚT 43.  
HUBA UTCA 6. - SZENT IMRE UTCA 5.  
KENYÉRMEZŐ UTCA 6.  
KENYÉRMEZŐ UTCA 13.  
KIS KÖZ 6.  
MADÁCH UTCA 6/A.  
TAKSONY UTCA 13.  
TAS UTCA 11.  
TÁLAS UTCA 21.  
TÁLAS UTCA 29.  
ÚJLAKI UTCA 7.  
ZBORÓ KÖZ 1/A.  
ZOLTÁN UTCA 13.  
ZOLTÁN UTCA 14.  
ZOLTÁN UTCA 21.  
ZOLTÁN UTCA 37.  
ZOLTÁN UTCA 53.

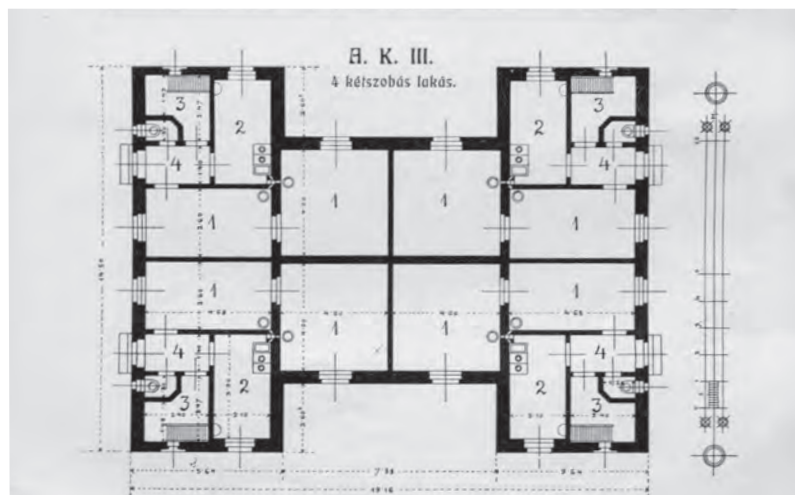
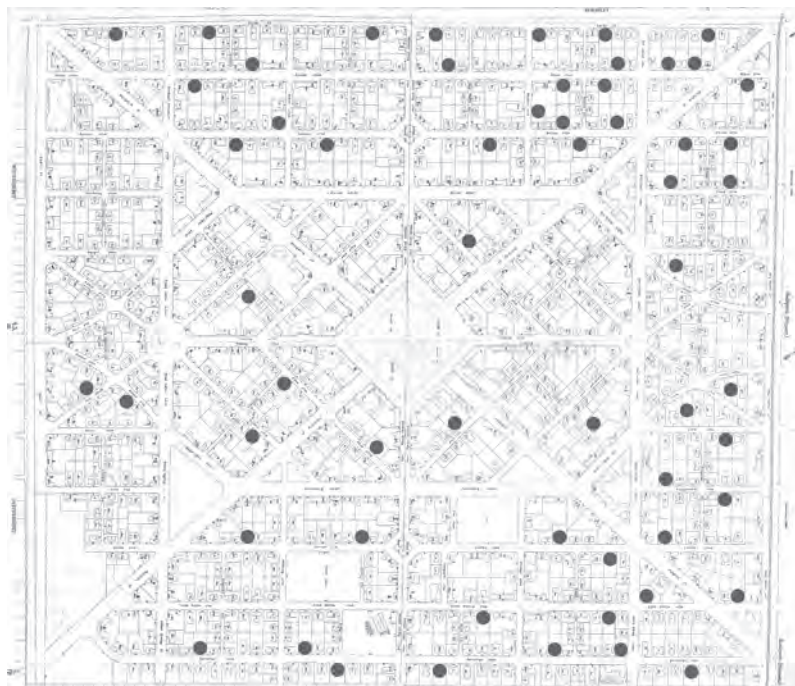

# ÉPÍTÉSZTERVEZŐ

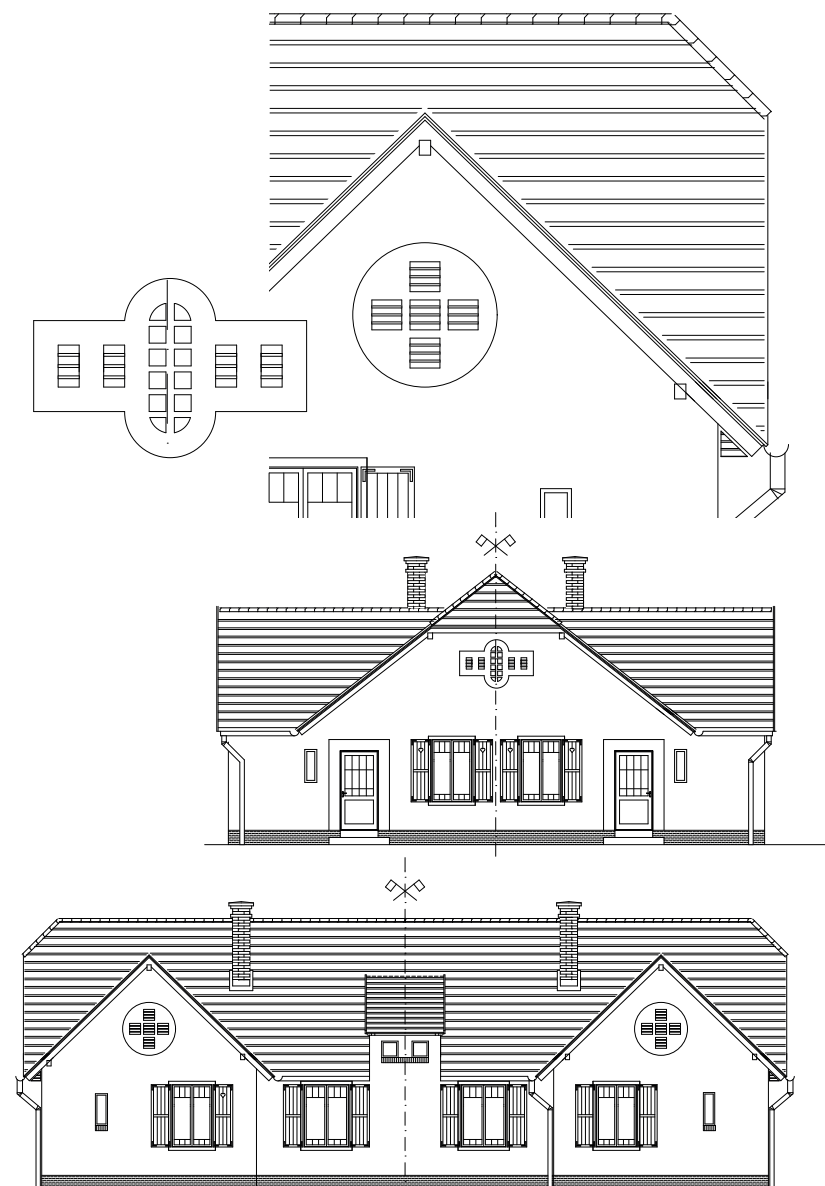

## ÉPÍTÉSZETI ÉRTÉKEK

ÁRKAY ALADÁR ÉS KALLINA GÉZA  
4 KÉTSZOBÁS LAKÁST  
TARTALMAZÓ TÍPUSTERVE.

„H” ALAPRAJZZAL, KÉT IRÁNYBAN  
TENGYESEN SZIMMETRIKUS  
KIALAKÍTÁSSAL.

A FŐ TÖMEGET CSONKAKONTYOS  
NYEREGTETŐ FEDI, MÍG A „H”  
SZÁRAIT EGYSZERŰ NYEREGTETŐ,  
HÁROMSZÖG ALAKÚ FALAZOTT  
OROMZATTAL.

AZ OROMZATOKAT SOK HELYEN  
ÁCSOLT ÉS LÉCEZETT, VAGY PEDIG  
SUGARASAN KIALAKÍTOTT DESZ-  
KADÍSZÍTÉS GAZDAGÍTTJA.

JELLEGZETESSÉGEI A FŐTÖMEG  
FELETT ELHELYEZKEDŐ, SZEL-  
LŐZŐNYÍLÁSOKKAL ELLÁTOTT  
ÚN. „SZÉNALEDOBÓ” ABLAK,  
VALAMINT A FŐ ÉS MELLÉK-  
OROMZATOKON LÉVŐ KÜLÖN-  
BŐZŐ MINTÁZATÚ ÉS ÉPÍTÉSZETI-  
LEG HANGSÚLYOS SZELLŐ-  
ZŐNYÍLÁSOK (FÉLHOLD, KERESZT  
STB.), TOVÁBBÁ A MELLÉKHELYI-  
SÉG KISEBB ABLAKÁNAK PLASZTI-  
KUS KIALAKÍTÁSA.

A HOMLOKZATOT A NYÍLÁSO-  
KAT KERETEZŐ ÉS ÖSSZEKÖTŐ,  
ELTÉRŐ SZÍNŰRE FESTETT VAKO-  
LATHÚZÁSSAL TETTÉK ÉRDEKE-  
SEBBÉ.

A LÁBAZAT NYERS MÉSZHOMOK  
TÉGLÁBÓL KÉSZÜLT.





# Á.K.IV.

# WEKERLETELEP

## CÍMLISTA

ADY ENDRE 7. - BAROSS UTCA 2. -  
TÁLAS UTCA 17.  
ÁLMOSS UTCA 28. - MADÁCH UTCA 5.  
ÁLMOSS UTCA 54. - MIKES UTCA 8.  
ÁLMOSS UTCA 57. - MIKES UTCA 5.  
BAROSS U. 82. - NAGYKÖRÖSI U. 6.  
CORVIN KRT. 42. - ESZE TAMÁS U. 13.  
CORVIN KRT. 45.  
CORVIN KRT. 57.  
CORVIN KRT. 69.  
CORVIN KRT. 70. - KIS KÖZ 16.  
DOBÓ KATICA U. 65.- MURÁNYI U. 5.  
DOBÓ KATICA U. 71.- FRANGEPÁN U. 3.  
GÉZA UTCA 9. - PANNÓNIA ÚT 30.  
GUTENBERG KRT. 20.  
HUNGÁRIA ÚT 42.  
KÖRZŐ 3.- ZBORÓ KÖZ 2.  
KUND UTCA 12.  
NAGY LAJOS KRT 2. - ZALAEGERSZEG  
UTCA 32.  
NAGYKÖRÖSI UTCA 34.  
RÁKOS UTCA 2. - ÚJLAKI UTCA 1.  
ZALAEGERSZEG UTCA 15.

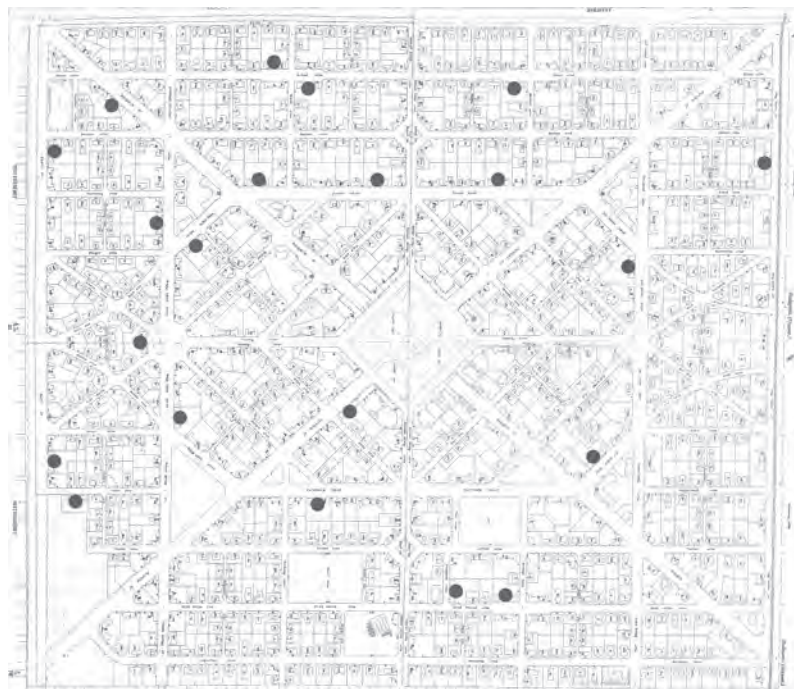

H. K. IV.

# ÉPÍTÉSZ TERVEZŐ



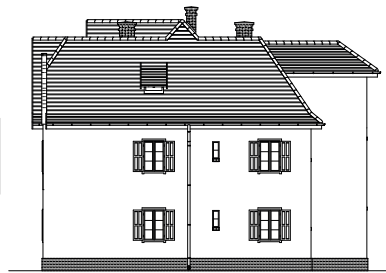
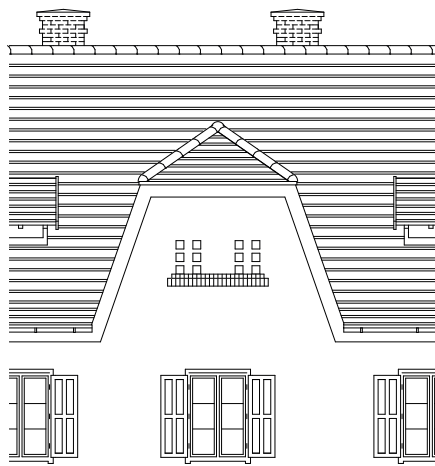

## ÉPÍTÉSZETI ÉRTÉKEK

ÁRKAY ALADÁR ÉS KALLINA GÉZA  
12 KÉTSZOBÁS LAKÁST  
TARTALMAZÓ TÍPUSTERVE.

„H” ALAPRAJZÚ, TENGELYESEN SZIMMETRIKUS ALAPRAJZI ELRENDEZÉSŰ ÉPÜLET, ASZIMMETRIKUS HOMLOKZATI KIALAKÍTÁSSAL.

AZ EMELETI LAKÁSOK A FŐTÖMEGBŐL HÁTRAFELÉ KIUGRÓ LÉPCSŐHÁZHOZ CSATLAKOZÓ FÜGGŐFOLYOSÓRÓL KÖZELÍTHETŐK MEG. A KÉTTRAKTUSOS FŐTÖMEGET SZIMMETRIKUS HAJLÁSÚ NYEREGTETŐ FEDI. AZ ALACSONYABB GERINCŰ, EGYTRAKTUSOS MELLÉKSZÁRNYAK A FŐSZÁRNY NYEREGTETEJÉHEZ AZ ÉPÜLET EGYIK OLDALÁN DESZKA-OROMZATTAL, A MÁSIK OLDALON MINT ANNAK TELJES KONTYOLÁSA CSATLAKOZNAK.

A MELLÉKSZÁRNYAK OROMZATAI KÖZÜL AZ EGYIK HÁROMSZÖGŰ FALAZOTT, ESETLEG FASZERKEZETŰ DÍSZÍTMÉNNYEL, MÍG A MÁSIK CSONKAKONTYOS, HULLÁMZÓ ATTIKÁS OROMZATTAL. HÁTRAFELÉ MINDKÉT MELLÉKSZÁRNY NYEREGTETEJE TELJES KONTYOLÁSÚ. A HOSSZAN ELNYÚLÓ FŐSZÁRNY KÉT TOVÁBBI OROMZATA SZINTÉN ELTÉRŐ KIALAKÍTÁSÚ. A HOMLOKZATOK EREDETILEG VAKOLATARCHITECTURÁVAL DÍSZÍTETEK VOLTAK, EZEK SOK HELYEN MÁR NEM LÁTHATÓK.

A PADLÁS SZELLŐZŐNYÍLÁSAI VÁLTOZATOS KIALAKÍTÁSÚAK AZ OROMZATOKON.

E TÍPUS KÜLÖNLEGES PÉLDÁJA AZ ADY ENDRE ÚT 7. SZÁMÚ ÉPÜLET, Ahol az emeleti szint középső szakasza fölött manzárd-szintet építettek.

## CÍMLISTA

ADY E. ÚT 27. - DOBÓ KATICA U. 41.  
 CORVIN KRT 44. - VERECKEI KÖZ 2.  
 CORVIN KRT 55. - MÉSZÁROS LŐRINC  
 UTCA 17.  
 CORVIN KRT 43. - MADÁCH UTCA 11.  
 CUKRÁSZ U. 2. - ZALAEGRSZEG U. 31.  
 DOBÓ KATICA UTCA 75. - MÉSZÁROS  
 LŐRINC UTCA 36.  
 DOBÓ KATICA UTCA 103. - ZALA-  
 EGRSZEG UTCA 46.  
 FRANGEPÁN U. 1. - ZOLTÁN UTCA 32.  
 GELLÉRT UTCA 7. - PANNÓNIA ÚT 29.  
 GÉZA UTCA 12. - PANNÓNIA ÚT 32.  
 GOMB U. 16. - NAGYKÖRÖSI U. 10.  
 GOMB U. 2. - ZALAEGRSZEG U. 13.  
 GUTENBERG KRT 6. - MURÁNYI U. 2.  
 GUTENBERG KRT 8. - PIAC UTCA 1.  
 GUTENBERG KRT 22. - NÁDASDY U. 4.  
 GUTENBERG KRT 24. - NÁDASDY U. 3.  
 HATÁR ÚT 23. - MÉSZÁROS LŐRINC  
 UTCA 2/A.  
 HATÁR ÚT 24. - MÉSZÁROS LŐRINC  
 UTCA 1.  
 HUNGÁRIA ÚT 31. - VAJK UTCA 9.  
 KUND UTCA 15. - NAGYKÖRÖSI U. 36.  
 PANNÓNIA ÚT 20. - PETŰR UTCA 16.  
 ADY ENDRE UTCA 3. - ÁLMOS UTCA 2.

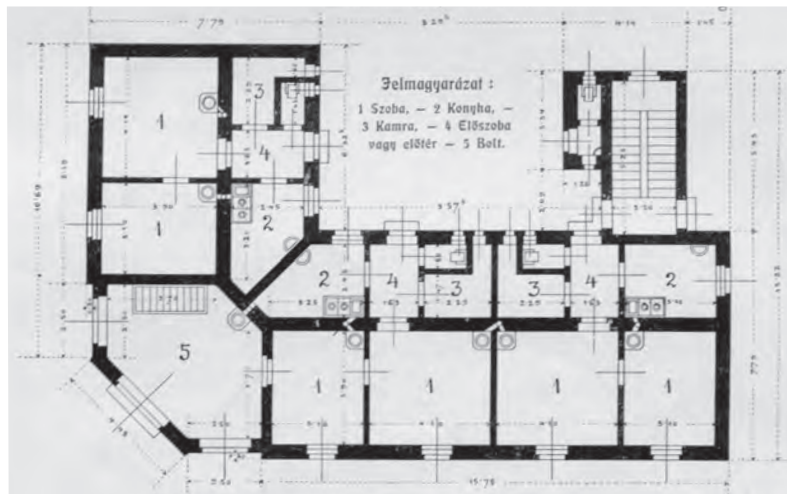
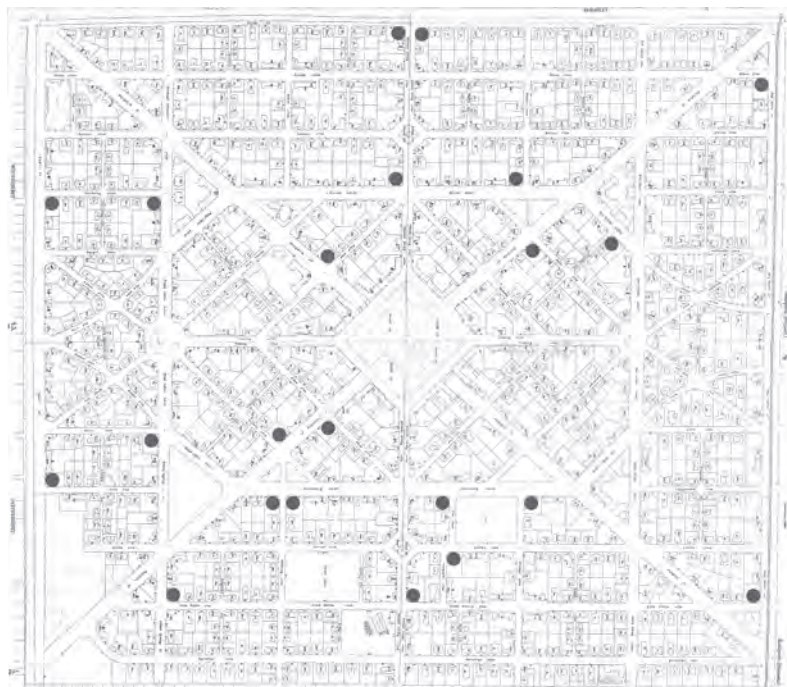

# ÉPÍTÉSZTERVEZŐ



# TÍPUSHÁZAK

# Á.K.V.

# ÁRKAY A. - KALLINA G.

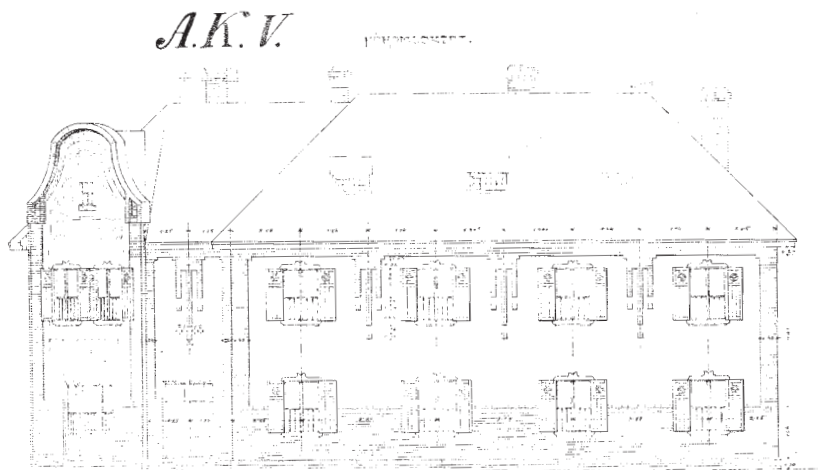
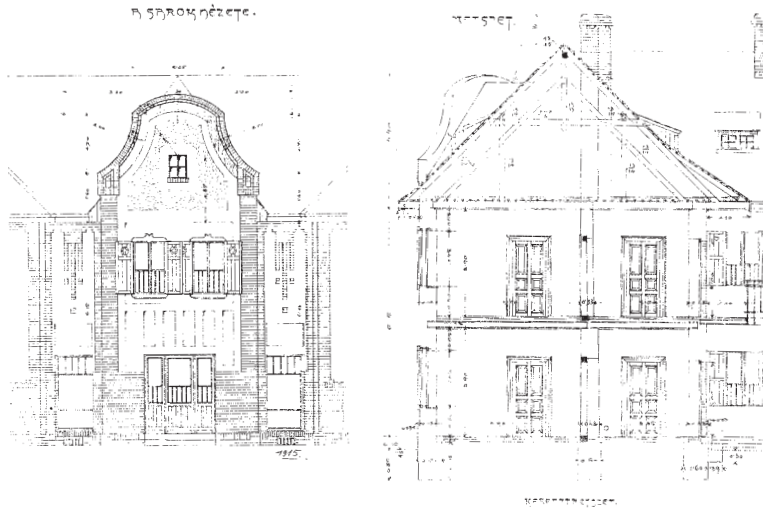

## ÉPÍTÉSZETI ÉRTÉKEK

ÁRKAY ALADÁR ÉS KALLINA GÉZA  
EMELETES, 5 KÉTSZOBÁS,  
1 HÁROMSZOBÁS LAKÁST ÉS EGY  
ÜZLETET  
TARTALMAZÓ TÍPUSTERVE.

AZ „L” ALAPRAJZÚ ÉPÜLETET  
DERÉKSZÖGŰ SAROKTELEKRE  
TERVEZTÉK. AZ EMELETI LAKÁ-  
SOK FÜGGŐFOLYOSÓRÓL KÖZE-  
LÍTHETŐK MEG, AHOVA AZ ÉPÜ-  
LET VÉGÉN, AZ ÉPÜLET  
TÖMEGÉBŐL KILÉPŐ, KÉT-  
KARÚ LÉPCSŐT TARTALMAZÓ  
LÉPCSŐHÁZ PIHENŐJÉRŐL LE-  
HET ELJUTNI. A LAKÓHÁZAT  
SZIMMETRIKUS HAJLÁSÚ, KON-  
TYOLT NYEREGTETŐ FEDI. AZ  
ÉPÜLET SARKA 45 FOKBAN  
LECSAPOTT, FELÜL HULLÁM-  
VONALÚ ZÁRÓDÁSÚ, TETŐN TŰL-  
NYÚLÓ OROMZATTAL. A SAROK  
KIEMELÉSE MIATT A HOMLOKZATI  
SÍK A BOLT VONALÁBAN 20 CM-  
REL VISSZA VAN HÚZVA, MELY A  
TETŐIDOMBAN IS MEGMUTAT-  
KOZÓ TÖMEGJÁTÉKOT EREDMÉ-  
NYEZ. A HOMLOKZATOK MAGAS  
NYERSTÉGLA LÁBAZATTAL, A SAR-  
KOKON HANGSÚLYOS NYERSTÉGLA  
FELÜLETTEL, AZ EMELETI ABLA-  
KOK KÖZÖTTI VAKOLT MEZŐKBEN  
PEDIG GIRLANDOT (FÜZÉRDÍSZT)  
IDÉZŐ TÉGLAARCHITEKTÚRÁVAL  
DÍSZÍTETTEK. A BOLT BEJÁRATA  
FÖLÖTTI OROMFALAT SZINTÉN  
PLASZTIKUS TÉGLA- ÉS VAKO-  
LATARCHITEKTÚRA GAZDAGÍTTJA,  
KERETEZETT RÉSSZELLŐZŐKKEL.  
A TETŐN FÉLKÖRÍVES BÁDOG  
SZELLŐZŐABLAKOKAT HELYEZTEK  
EL.

A HOMLOKZATI DÍSZEKET BIZO-  
NYOS HÁZAK ESETÉBEN LEVA-  
KOLTÁK, DE SOK HELYEN MÉG  
LÁTHATÓ AZ EREDETI MINTA.



# B. II.

# WEKERLETELEP

## CÍMLISTA

- ÁLMOSS UTCA 39.
- ÁLMOSS UTCA 52.
- ÁLMOSS U. 71.- ZALAEGERSZEG U. 3.
- BAROSS UTCA 13.- ESZE TAMÁS U. 7.
- BAROSS UTCA 34.
- BERCSÉNYI UTCA 8.
- BERCSÉNYI U. 13.- ESZE TAMÁS U. 46.
- BERCSÉNYI UTCA 64.
- DOBÓ KATICA UTCA 99.
- ELŐD UTCA U. 7.- HUBA UTCA 10.- SZENT IMRE UTCA 8.
- ELŐD UTCA 14.
- ESZE 31.- ZOLTÁN UTCA 12.
- GOMB UTCA 5.
- KÁBEL U. 5.- MARTINOVICS UTCA 6.
- LACZFY KÖZ 4.
- MARGIT UTCA 5.
- MARGIT UTCA 6.
- MARGIT UTCA 11.
- MÉSZÁROS LÓRINC UTCA 15.
- NÁDASDY UTCA 5.
- NÁDASDY UTCA 13.
- SZIGETVÁRI KÖZ 4.
- TÁLAS UTCA 34.
- VAJK UTCA 16.
- ABA UTCA 13.
- KUND UTCA 13.
- RÁKOS UTCA 8.
- ÚJLAKI UTCA 10.

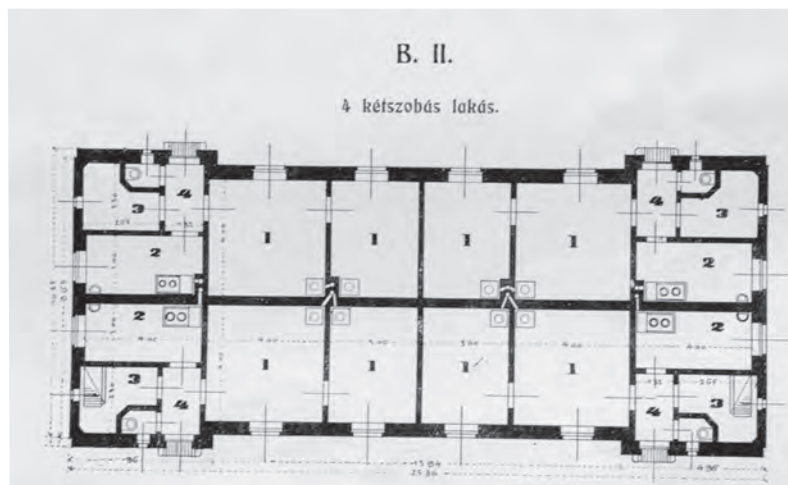
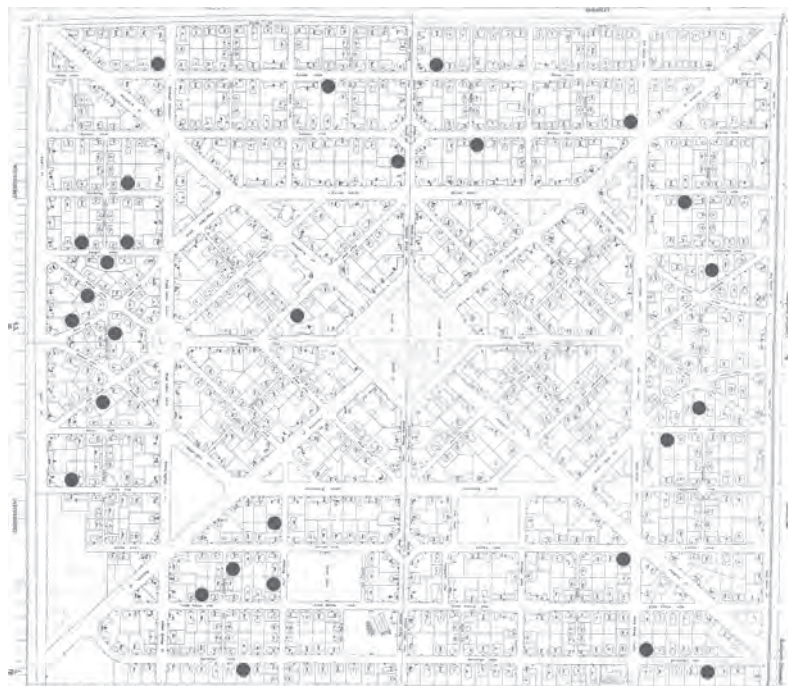

B. II.

4 kétszobás lakás.

ÉPÍTÉS TERVEZŐ



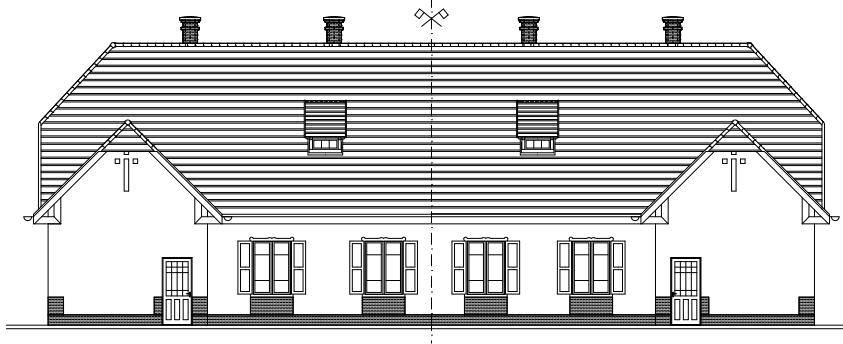
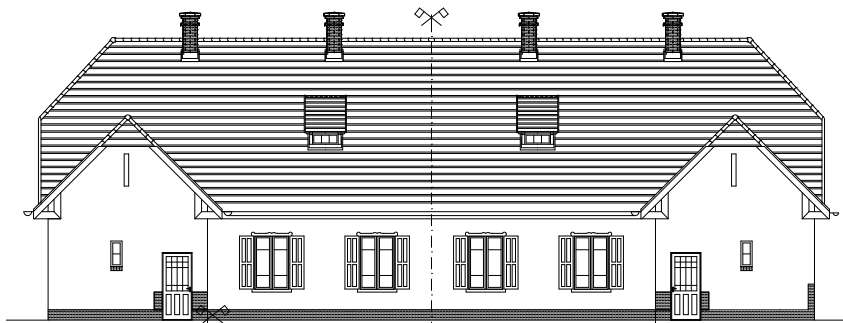

## ÉPÍTÉSZETI ÉRTÉKEK

BIERBAUER ISTVÁN  
4 KÉTSZOBÁS LAKÁST  
TARTALMAZÓ TÍPUSTERVE.

KÖZEL TÉGLALAP ALAPRAJZÚ ÉPÜLET, KÖZÉPPONTOSAN SZIMMETRIKUSAN ELHELYEZKEDŐ LAKÁSOKKAL, A HOSSZHOMLOKZATOK VÉGEINÉL KISMÉRTÉKŰ FALKIUGRATÁSSAL.

FEDÉSE A SZOKÁSOSNÁL KISSÉ MEREDEKEBB, CSONKAKONTYOLÁSÚ NYEREGFEDÉS, A KIUGRATOTT VÉGEKNÉL SZINTÉN CSONKAKONTYOLÁSÚ FIÓKTETŐVEL, FALAZOTT OROMZATOKKAL.

A HOMLOKZAT EGYSZERŰ, CSUPÁN A SARKOKNÁL, ILLETVE AZ ABLAKOK ALATT TALÁLUNK A MÉSZHOMOK TÉGLA LÁBAZAT FOLYTATÁSAKÉNT LÁTSZÓTÉGLA KÖTÉNYDÍSZÍTÉST.

# B.III.

# WEKERLETELEP

## CÍMLISTA

ADY ENDRE U. 5. – BAROSS U. 1.  
ADY ENDRE U. 25. – ZOLTÁN U. 2.  
ÁLMOSS U. 27. – MADÁCH U. 3.  
ÁLMOSS U. 40. – MÉSZÁROS L. U. 6.  
ÁLMOSS U. 41. – MÉSZÁROS L. U. 4.  
BERCSÉNYI U. 44. – MÉSZÁROS L. U. 42.  
CORVIN KÖRÚT 67. – MIKES U. 17.  
CORVIN KÖRÚT 65. – MIKES U. 18.  
ESZE TAMÁS U. 14. – TÁLÁS U. 31.  
ESZE T. U. 34. – KENYÉRMEZŐ U. 16.  
GUTENBERG KRT. 10. – MÉSZÁROS L. U. 28.  
HUNGÁRIA ÚT 3.  
HUNGÁRIA ÚT 13. – KÖRZÓ UTCA 23.  
PIAC UTCA 5. – ZOLTÁN UTCA 29.

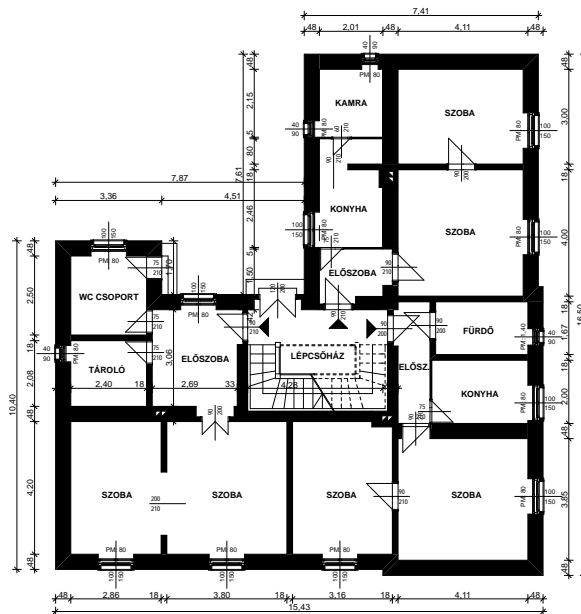
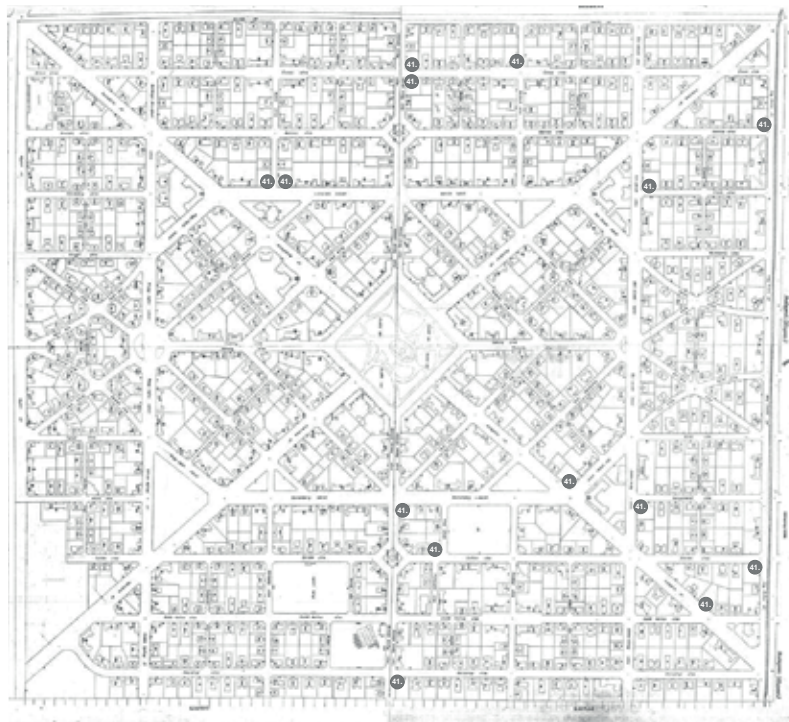

# ÉPÍTÉSZTERVEZŐ

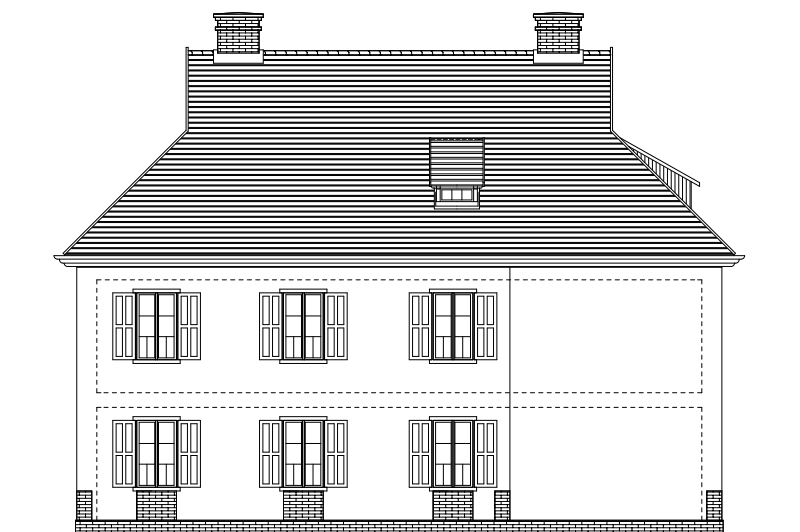

## ÉPÍTÉSZETI ÉRTÉKEK

BIERBAUER ISTVÁN EMELETES,  
6 KÉTSZOBÁS LAKÁST TARTAL-  
MAZÓ TÍPUSTERVE.

DERÉKSZÖGŰ SAROKTELKEK  
BEÉPÍTÉSÉRE SZÁNT, „L” ALAKÚ  
ÉPÜLET. A LAKÁSOKAT AZ ÉPÜLET  
KÖZPONTJÁBAN ELHELYEZETT  
LÉPCSŐHÁZBÓL LEHET MEGKÖ-  
ZELÍTENI.

MIVEL A LAKÁSOK NEM TAR-  
TALMAZTAK WC-HELYISÉGET, A  
HÁZHÓZ SZINTENKÉNT KÖZÖS  
WC-CSOPORTOT TERVEZTEK, MELY  
A FÜGGŐFOLYOSÓRÓL, ILLETVE  
AZ UDVARRÓL NYÍLT. A LAKÁSOK  
FELÚJÍTÁSA, KORSZERŰSÍTÉSE  
SORÁN EZ A KÖZÖS HELYSÉG  
ELVESZTETTE SZEREPÉT, TERÉT  
TÖBB HÁZBAN IS A SZOMSZÉDOS  
LAKÁSHOZ CSATOLTÁK.

AZ ÉPÜLETET SZIMMETRIKUS  
HAJLÁSÚ NYEREGTETŐ FEDI,  
MELYET JELLEMZŐEN AZ  
ÉSZAK-MAGYARORSZÁGI NÉPI  
ÉPÍTÉSZETBEN ELŐFORDULÓ  
FÜSTLIKAS, DESZKÁZOTT  
OROMZATOK ÉS BILLENTETT  
TETŐVEL ELLÁTOTT ÁCSOLT  
TETŐSZELLŐZŐ ABLAKOK  
GAZDAGÍTANAK.

A HOMLOKZATOK DÍSZÍTETTEB-  
BEK VOLTAK A JELENLEG  
LÁTHATÓNÁL. AZ ABLAKOK  
RÉSZLEGES KERETEZÉSE, A SAR-  
KONKON ÉS A FÖLDSZINTI ABLA-  
KOK ALATT KIALAKÍTOTT  
TÉGLAFELÜLETEK NYOMAI MÉG  
FELFEDEZHETŐK.



# F. I.

# WEKERLETELEP

## CÍMLISTA

- ABA UTCA 4.
- ÁLMOSS UTCA 38.
- ÁLMOSS UTCA 45.
- BAJZA KÖZ 4.
- BALASSA KÖZ 3.
- BERCSÉNYI U. 67.- SZIGETVÁRI U. 16.
- BERCSÉNYI UTCA 75.- ZALAEGERSZEG UTCA 52.
- DOBÓ KATICA U. 60. DRÁGFY KÖZ 10.
- DRÉGELY KÖZ 6.
- FRANGEPÁN U. 2.- ZOLTÁN UTCA 34.
- GARAY KÖZ 14.
- GARAY KÖZ 3.
- KAPISZTRÁN UTCA 6.
- NÁDASDY UTCA 22.
- PETERDY KÖZ 9.
- PETÚR UTCA 4.
- REVICZKY KÖZ 11.
- REVICZKY KÖZ 4.
- ROZGONYI KÖZ 11.
- ROZGONYI KÖZ 4.
- ROZGONYI KÖZ 5.
- SZENDRŐ KÖZ 11.
- SZENDRŐ KÖZ 16.- ZOLTÁN UTCA 67.
- SZIGETVÁRI KÖZ 1.- ZOLTÁN UTCA 58.
- SZŐNYI KÖZ 3.
- TARKA KÖZ 10.
- ZBORÓ KÖZ 4
- ZOLTÁN UTCA 57.

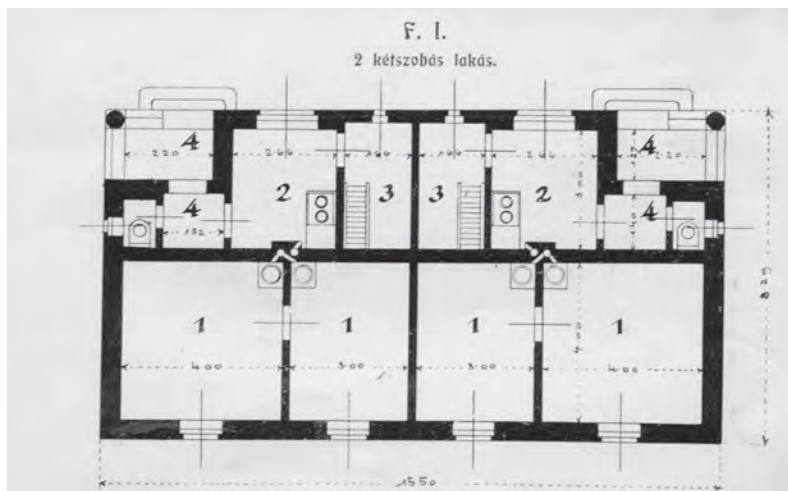
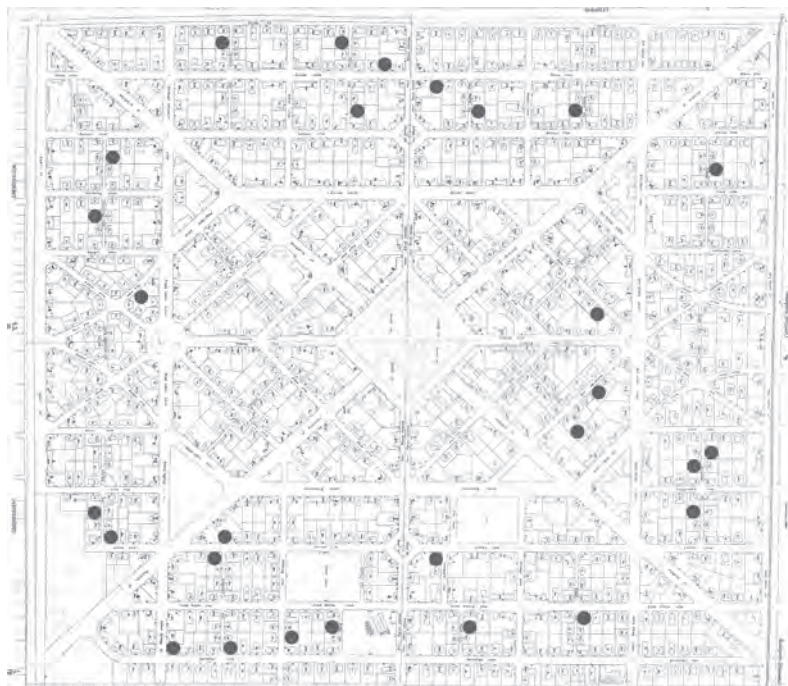

# ÉPÍTÉS ZTERVEZŐ



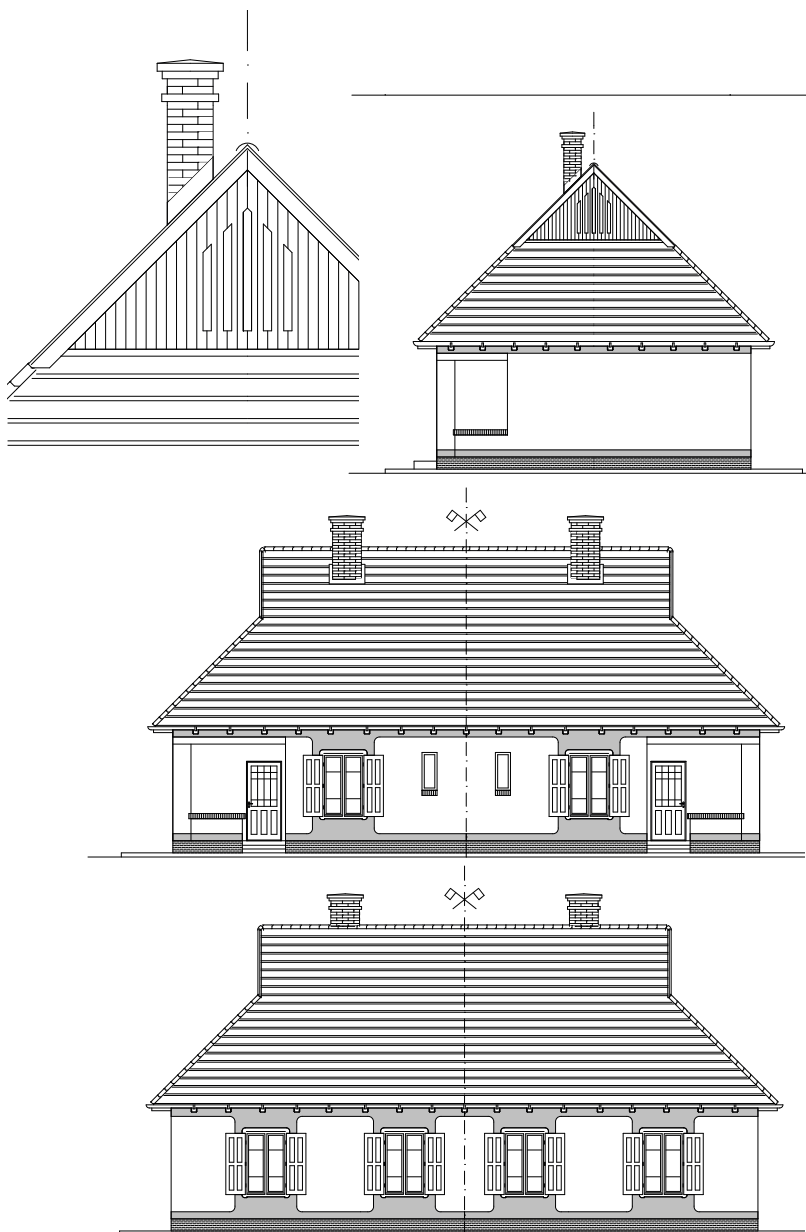

## ÉPÍTÉSZETI ÉRTÉKEK

FLEISCHL RÓBERT  
2 KÉTSZOBÁS LAKÁST  
TARTALMAZÓ TÍPUSTERVE.

TAGOLATLAN TÉGLALAP ALAPRAJZÚ, TENGELYESEN SZIMMETRIKUS KIALAKÍTÁSÚ A HOMLOKZAT TEKINTÉBEN IS.

NAGYON EGYSZERŰ, DE JÓ ARÁNYÚ, TORNÁCOS LAKÓHÁZ.

A HÁZ ÚN. „FÜSTLUKAS” NYEREGTETŐVEL FEDETT, A KISMÉRETŰ OROMZATBAN FÜRÉSZELT DESZKA DÍSZÍTMÉNNYEL. AZ EGYSZERŰ VAKOLT HOMLOKZATOK A SZOBAI ABLAKOK KÖZÖTT VAKOLATTÜKÖRREL TAGOLTAK VOLTAK, EZEK MÁR MÁR NEM LÁTHATÓK.

AZ EGYOSZLOPOS TORNÁCOKAT SZINTE KIVÉTEL NÉLKÜL BEFALAZTÁK VAGY BEŰVEGEZTÉK, ÍGY AZ AMŰGY IS EGYSZERŰ ÉPÜLET CSAK AZ ARÁNYAIT ŐRIZHETTE MEG. AZ ELSŐ MEGÉPÜLT HÁZAKBAN MÉG NEM VOLT WC, NAGYOBB VOLT A TORNÁC, KÉSŐBBI VÁLTOZATAIBAN A TORNÁC EGY RÉSZÉN ELŐSZOBÁT ÉS ABBÓL NYÍLÓ WC-T ÉPÍTETTEK. A LÁBAZAT NYERS MÉSZZHOMOK TÉGLÁBÓL KÉSZÜLT.



# F.II.

# WEKERLETELEP

## CÍMLISTA

- ABA UTCA 6. - RÁKOS UTCA 5.
- ABA UTCA 10. - LACZFY UTCA 1.
- ÁLMOSS UTCA 34.- TARKA KÖZ 5.
- ÁLMOSS UTCA 50.- GARAY KÖZ 9.
- BALASSA KÖZ 12.
- BAJZA KÖZ 3
- BAJZA KÖZ 7.- BERCSÉNYI UTCA 39.
- BALASSA KÖZ 5.
- BERCSÉNYI U. 69.- SZIGETVÁRI KÖZ 15.
- BERCSÉNYI UTCA 77.- ZALAEGERSZEG UTCA 49.
- BOTOND UTCA 3.
- BOTOND UTCA 9. - LACZFY KÖZ 5.
- CUKRÁSZ UTCA 14.
- DOBÓ KATICA U. 62.- DRÁGFY KÖZ 7.
- DOBÓ KATICA U. 89. - NÁDASDY U. 15.
- DOBÓ KATICA UTCA 97.- SZIGETVÁRI KÖZ 7.
- DRÁGFY KÖZ 4.
- DRÉGELY KÖZ 12.
- ESZE TAMÁS UTCA 33.
- FRANGEPÁN UTCA 4.
- GARAY KÖZ 6.
- GELLÉRT UTCA 12
- GELLÉRT UTCA 13.- SZEMERE UTCA 7.
- GÉZA UTCA 7.
- GOMB UTCA 10. - REVICZKY KÖZ 9.
- KAPISZTRÁN UTCA 7.- ZBORÓ KÖZ 5.
- KÁBEL UTCA 10/A.
- KIS KÖZ 4.
- KIS KÖZ 14.
- KUND UTCA 8. - SZENDRŐ KÖZ 10.
- MADÁCH UTCA 9/A.
- MARGIT UTCA 7.- REVICZKY KÖZ 16.
- MIKES UTCA 3.
- MIKES UTCA 4.
- MIKES UTCA 9.
- MIKES UTCA 16.
- MURÁNYI UTCA 6.- ZOLTÁN UTCA 25.
- MURÁNYI UTCA 10.
- MURÁNYI UTCA 20.
- NÁDASDY UTCA 21.
- NÁDASDY UTCA 27.
- PANNÓNIA ÚT 4/A.
- PETÚR UTCA 12. - VERECKEI KÖZ 7.
- SZŐNYI KÖZ 5.
- SZENT IMRE UTCA 9/A.
- TAS UTCA 6.- ZBORÓ KÖZ 14.
- ÚJLAKI UTCA 12.
- VONÁS UTCA 5.
- ZALAEGERSZEG UTCA 10.
- ZBORÓ KÖZ 10.
- ZOLTÁN UTCA 8/A.
- ZOLTÁN UTCA 35.
- ZOLTÁN UTCA 55.
- ZOLTÁN UTCA 60.
- ZOLTÁN UTCA 68.

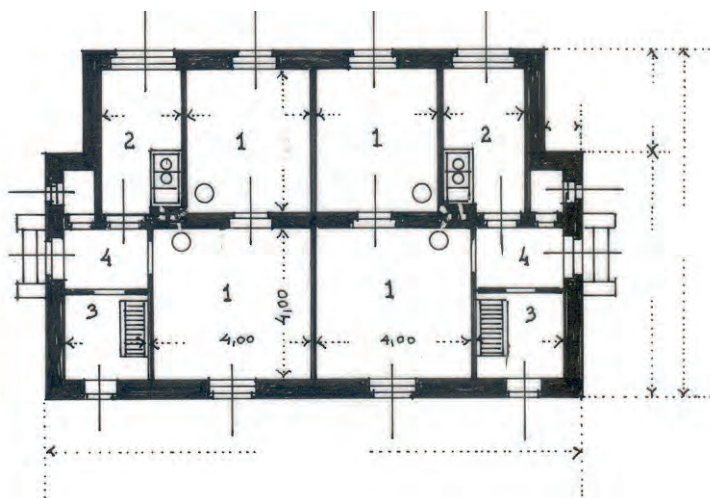
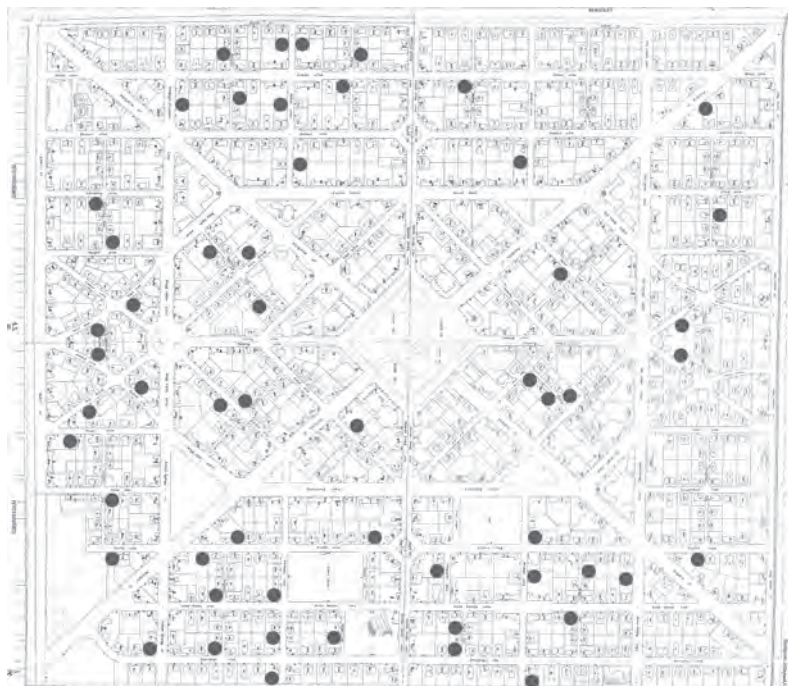

ÉPÍTÉS TERVEZŐ



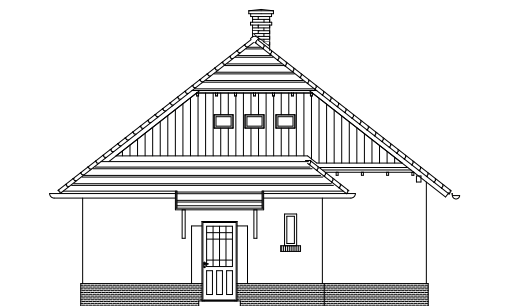

## ÉPÍTÉSZETI ÉRTÉKEK

FLEISCHL RÓBERT  
2 KÉTSZOBÁS LAKÁST  
TARTALMAZÓ TÍPUSTERVE.

AZ ALAPRAJZ SZIMMETRIKUS, KÉT AZONOS LAKÁST TARTALMAZÓ, KISSÉ TAGOLT TÉGLALAP. AZ ÉPÜLETET CSONKAKONTYOS, ÁLLÓHÉZAGOS DESZKA OROMZATOS, VÍZVETŐS NYEREGTETŐ FEDI, EGYEDI KIALAKÍTÁSSAL. EGYSZERŰ VAKOLT HOMLOKZATTAL, VAKOLATLAN MÉSZHOMOK TÉGLA LÁBAZATTAL KÉSZÜLT. A MELLÉKHELYISÉGEK KÜLSŐ ABLAKPÁRKÁNYÁT A HOMLOKZATI SÍKBÓL KIUGRÓ MÉSZHOMOK TÉGLALÁBÓL FALAZTÁK.





# F. III.

# WEKERLETELEP

## CÍMLISTA

BAJZA KÖZ 2.- DOBÓ KATICA UTCA 72.  
BALASSA KÖZ 4.  
BAROSS UTCA 75.  
BERCSÉNYI UTCA 21.- DRÁGFY KÖZ 16.  
CUKRÁSZ UTCA 7.  
DOBÓ KATICA UTCA 95.- SZIGETVÁRI  
KÖZ 8.  
DOBÓ KATICA UTCA 100.- SZIGETVÁRI  
KÖZ 10.  
DRÁGFY KÖZ 11.  
GARAY KÖZ 5.  
GARAY KÖZ 12.  
GOMB UTCA 9.- REVICZKY KÖZ 7.  
NÁDASDY UTCA 8.- ZOLTÁN UTCA 47.  
PETERDY KÖZ 7.  
REVICZKY KÖZ 12.  
ROZGONYI KÖZ 6.  
SZENDRŐ KÖZ 13.  
SZIGETVÁRI KÖZ 13.  
TARKA KÖZ 9.  
VERECKEI KÖZ 9.  
ZBORÓ KÖZ 7.

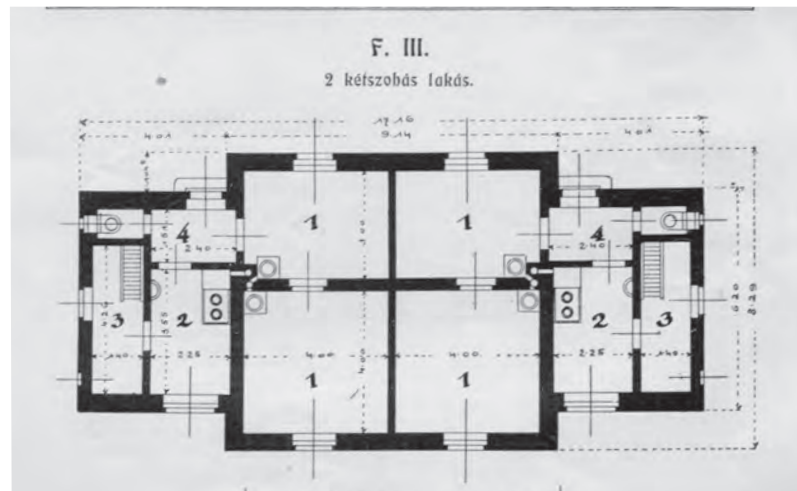
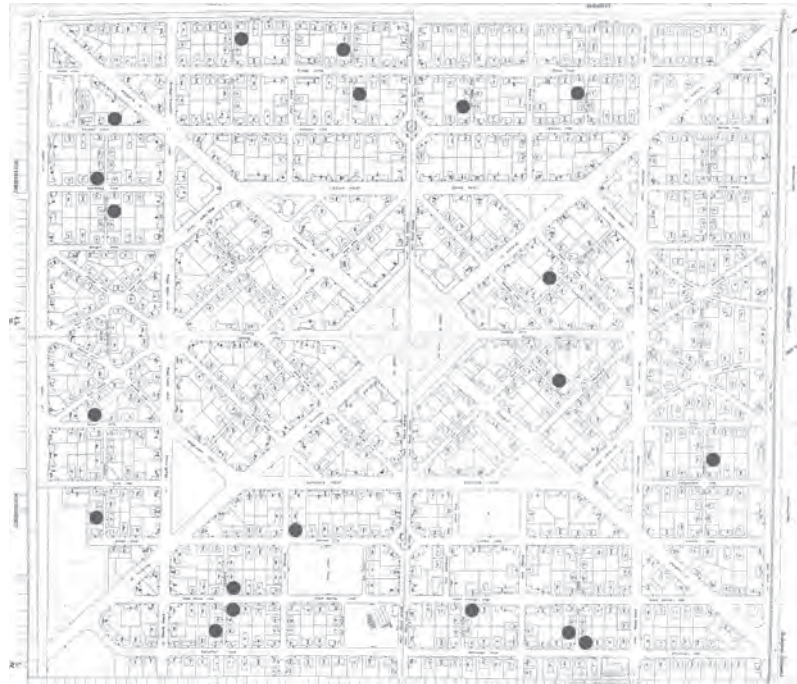

ÉPÍTÉS TERVEZŐ

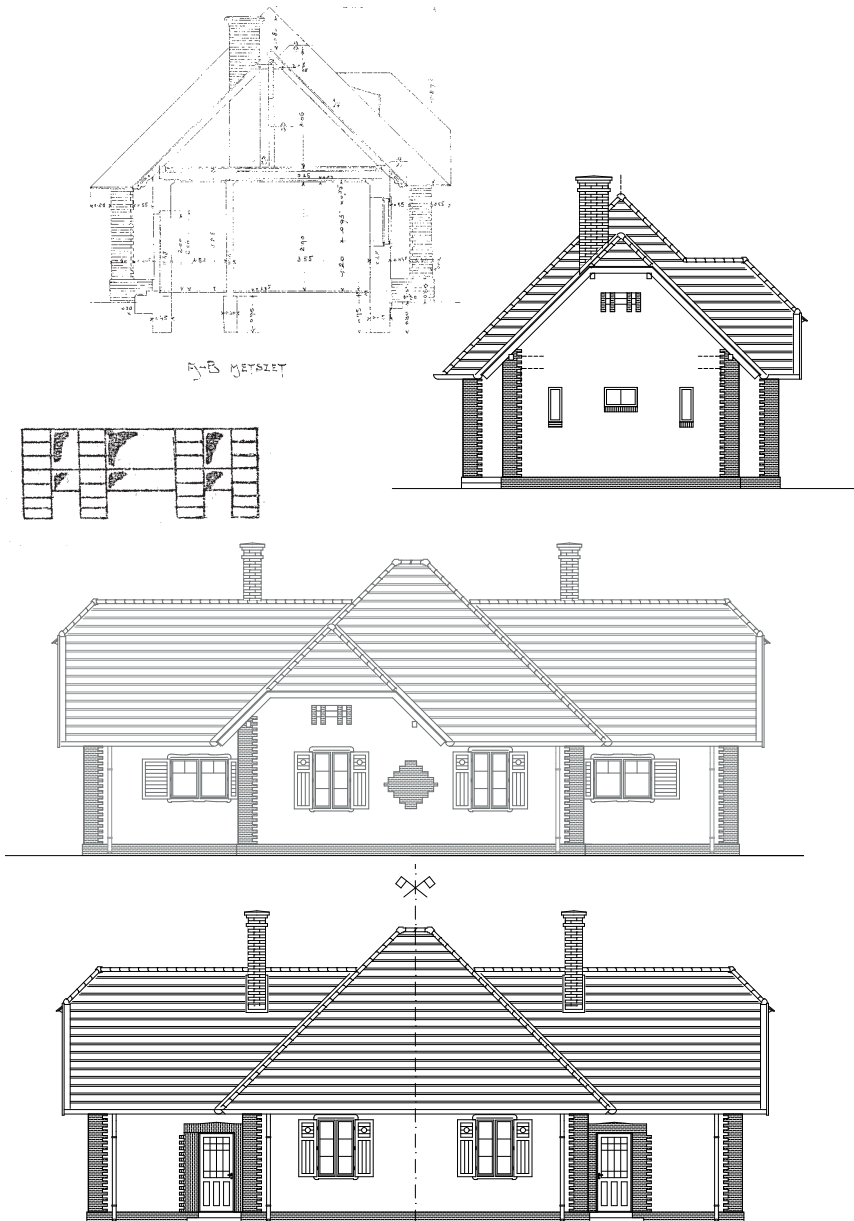

## ÉPÍTÉSZETI ÉRTÉKEK

FLEISCHL RÓBERT  
2 KÉTSZOBÁS LAKÁST  
TARTALMAZÓ TÍPUSTERVE.

AZ ÉPÜLET ALAPRAJZI KIALAKÍTÁSA TAGOLT, SZIMMETRIKUS. A TETŐ ASZIMMETRIKUS MEGFORMÁLÁSÚ, CSONKAKONTYOS NYEREGFEDÉSSEL, A KÖZÉPSŐ TÖMEGEN SÁTORTETŐS KIALAKÍTÁSSAL, TOVÁBBÁ MÉG EGY CSONKAKONTYOS OROMZATTAL. A HOMLOKZATOK VAKOLTAK, A POZITÍV FALSARKOKNÁL HANGSÚLYOS NYERS MÉSZHOMOK TÉGLA SZEGÉLLYEL, A SZOBAI ABLAKOK KÖZÖTT LÁTSZÓTÉGLA FELÜLETŰ MINTÁZATTAL. A LÁBAZAT SZINTÉN MÉSZHOMOK TÉGLÁBÓL KÉSZÜLT, VAKOLATLANUL.

A RÖVIDEBB VÉGOLDALAKON A MELLÉKHELYISÉGEK KÜLSŐ ABLAKPÁRKÁNYA FALSÍKBÓL KIEMELKEDŐ, MÉSZHOMOK TÉGLÁBÓL FALAZOTT.

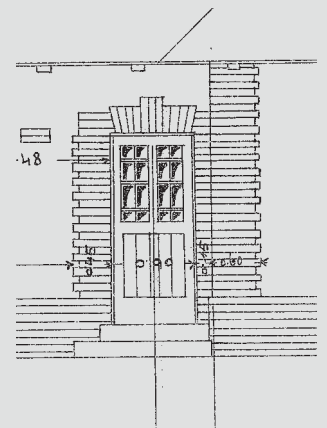



# F. IV.

# WEKERLETELEP

## CÍMLISTA

- BAJZA KÖZ 1.- DOBÓ KATICA UTCA 74.
- BALASSA KÖZ 6.
- BAROSS UTCA 14.
- BAROSS UTCA 21.- PETERDY KÖZ 11.
- BAROSS UTCA 74.- REVICZKY KÖZ 2.
- CUKRÁSZ UTCA 8.- SZENDRŐ KÖZ 2.
- DRÁGFY KÖZ 3.
- DRÁGFY KÖZ 12.
- DRÉGELY KÖZ 3.
- DRÉGELY KÖZ 13.
- GARAY KÖZ 4.
- GARAY KÖZ 11.
- GÉZA UTCA 13.
- KAPISZTRÁN UTCA 12. - ZBORÓ KÖZ 6.
- KIS KÖZ 11.
- NÁDASDY UTCA 9. - ZOLTÁN UTCA 50.
- NÁDASDY UTCA 20.
- PETÜR UTCA 8.
- REVICZKY KÖZ 5.
- REVICZKY KÖZ 14.
- ROZGONYI KÖZ 13.
- SZIGETVÁRI KÖZ 2.- ZOLTÁN UTCA 56.
- SZIGETVÁRI KÖZ 12.
- TAKSONY UTCA 4.
- VAJK UTCA 4.
- VÁGÓHÍD UTCA 4.
- VERECKEI KÖZ 2/A.
- ZOLTÁN UTCA 23

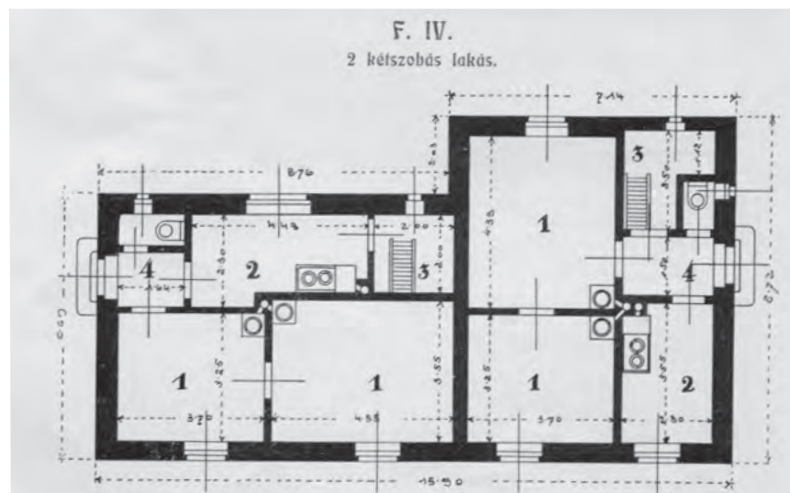
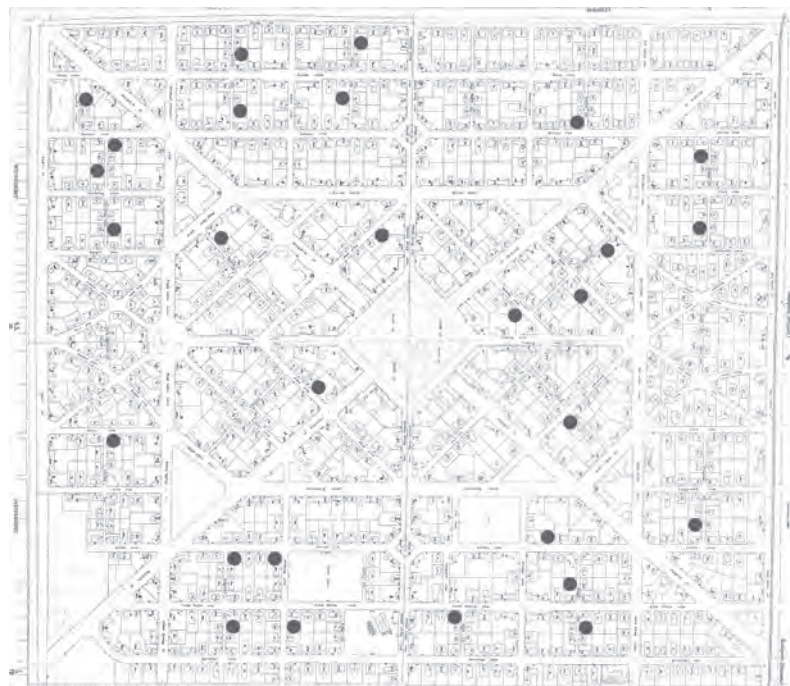

ÉPÍTÉSZ TERVEZŐ



„C-B” metszet.

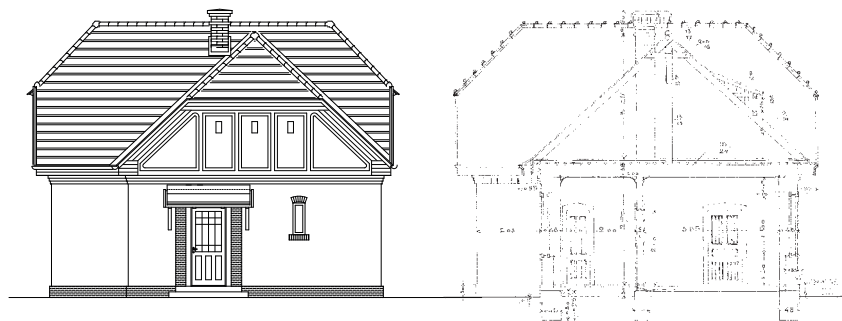

„C-D” metszet.

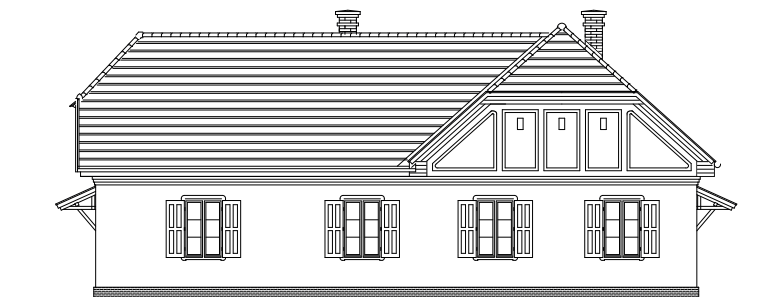
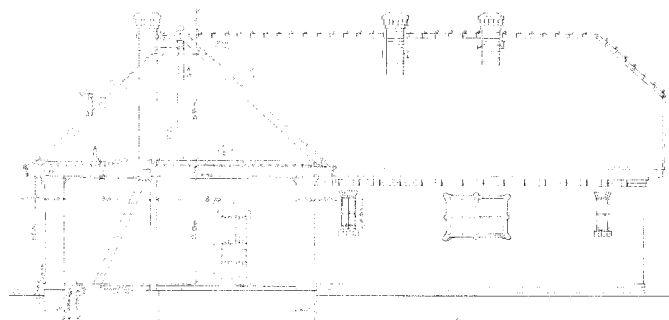

## ÉPÍTÉSZETI ÉRTÉKEK

FLEISCHL RÓBERT  
2 KÉTSZOBÁS LAKÁST  
TARTALMAZÓ TÍPUSTERVE.

AZ „L” ALAPRAJZÚ ÉPÜLETBEN KÉT KÜLÖNBÖZŐ BEOSZTÁSÚ LAKÁS TALÁLHATÓ AZ „L” SZÁRAIBAN.

AZ ÉPÜLETET EGYMÁSRA MERŐLEGES, CSONKAKONTYOS NYEREGTETŐ FEDI. OROMFALAIT VÍZSZINTES, FOGAZOTT NYERSTÉGLA DÍSZÍTMÉNNYEL LÁTTÁK EL A FÖDÉM VONALÁBAN.

AZ OROMFALAKAT VAKOLATTÜKRÖBE HELYEZETT PADLÁSSZELLŐZŐ NYÍLÁSOK DÍSZÍTETTÉK. A LÁBAZAT KIUGRÓ, VAKOLATLAN MÉSZHOMOK TÉGLA VOLT.

A VAKOLATTÜKRÖKET A FELÚJÍTÁSOK SORÁN ELTÜNTETTÉK, A TÉGLADÍSZÍTÉS SOK HELYEN A TETŐTÉR BEÉPÍTÉSE SORÁN SZÜNT MEG, VAGY SÉRÜLT.

# F. V.

# WEKERLETELEP

## CÍMLISTA

ÁLMOSS UTCA 7.  
ÁLMOSS UTCA 10.  
ÁLMOSS UTCA 16.  
ÁLMOSS UTCA 31.  
ÁLMOSS UTCA 53.  
ÁLMOSS UTCA 64.  
ÁLMOSS UTCA 75.  
BAROSS UTCA 4.  
BAROSS UTCA 9.  
BAROSS UTCA 33.  
BAROSS UTCA 44.  
BAROSS UTCA 56. - MIKES UTCA 13.  
BAROSS UTCA 61.  
BAROSS UTCA 69.  
BERCSÉNYI UTCA 3.  
BERCSÉNYI UTCA 11.  
BERCSÉNYI UTCA 12.  
BERCSÉNYI UTCA 17.  
BERCSÉNYI UTCA 22.  
BERCSÉNYI UTCA 33.  
BERCSÉNYI UTCA 38.  
BERCSÉNYI UTCA 42.  
BERCSÉNYI UTCA 70.  
CORVIN KRT 29. - MARTINOVICS U. 10.  
DOBÓ KATICA UTCA - 51. ESZE TAMÁS  
UTCA 35.  
DOBÓ KATICA UTCA 58.  
ELŐD UTCA 4.  
ESZE TAMÁS UTCA 1. - HATÁR ÚT 8.  
GELLÉRT UTCA 10.- SZEMERE KÖZ 9.  
GOMB UTCA 11.  
HATÁR ÚT 4.  
HATÁR ÚT 17.  
HATÁR ÚT 38.  
HATÁR ÚT 44.  
KAPISZTRÁN UTCA 17.  
MARTINOVICS UTCA 5.  
TAKSONY UTCA 14.  
TAS UTCA 8.  
TÁLÁS UTCA 36.  
VAJK UTCA 14.  
ZOLTÁN UTCA 6.  
ZOLTÁN UTCA 22.

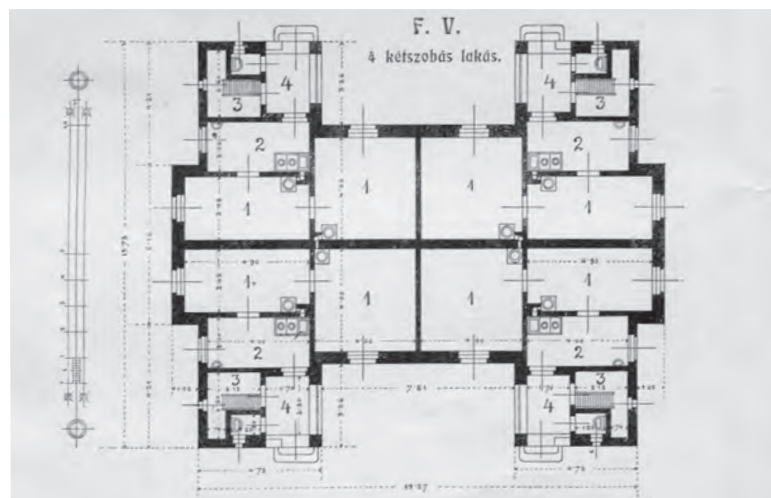
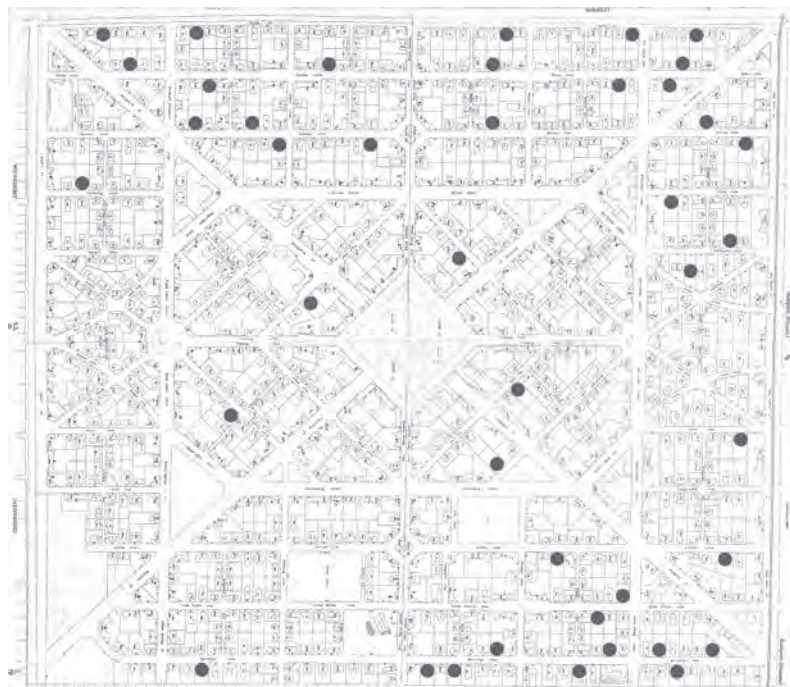

# ÉPÍTÉSZTERVEZŐ



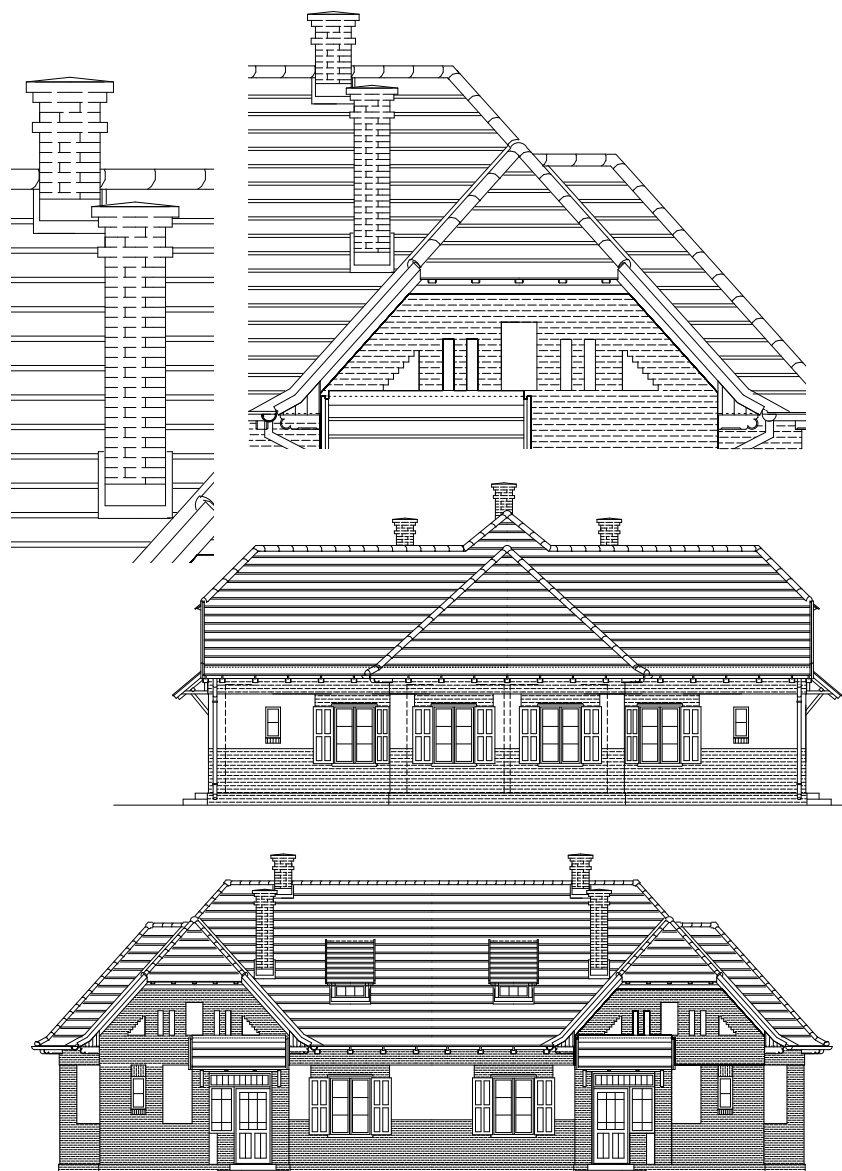

## ÉPÍTÉSZETI ÉRTÉKEK

FLEISCHL RÓBERT  
4 KÉTSZOBÁS LAKÁST  
TARTALMAZÓ TÍPUSTERVE.

AZ ÉPÜLET „H” ALAPRAJZÚ, A LAKÁSOK KÖZÉPPONTOSAN SZIMMETRIKUSAN HELYEZKEDNEK EL.

A HÁZ FŐTÖMEGÉT ÉS A CSATLAKOZÓ SZÁRNYAKAT IS NYEREGTETŐ FEDI, EZ UTÓBBIK CSONKAKONTYOSAK, FALAZOTT OROMZATTAL ZÁRULNAK. AZ EGYIK LEGNAGYOBB SZÁMBAN MEGVALÓSULT TÍPUSTERV, UGYANAKKOR AZ EZ ALAPJÁN LÉTREJÖVŐ HÁZAK MÁR MEGÉPÍTÉSÜKKOR IS JELENTŐS KÜLÖNB-SÉGEKET MUTATATTAK.

JELLEGZETES MOTÍVUMA A MELLÉKSZÁRNYAK OROMFALA, A „FARKASFOG” MINTA SZERINT ELHELYEZETT KISMÉRETŰ PADLÁSSZELLŐZŐKKEL, A LEGTÖBB HÁZ UGYANAKKOR 4 EGY-SZERŰ, FÜGGŐLEGES SZELLŐ-ZŐNYÍLÁSSAL VALÓSULT MEG. EGYES ÉPÜLETEKNÉL A HOM-LOKZATOKAT LÁTSZÓ TÉGLA-ORNAMENTIKÁVAL TAGOLTÁK, KEVÉS VAKOLT FELÜLETTEL, DE TISZTÁN VAKOLT VÁLTOZATOK IS VOLTAK, ILLETVE EZEK KOM-BINÁCIÓJA. AZ EREDETI TERVEK ÉS A II. VILÁGHÁBORÚ ELŐTTI FOTÓK SZERINT A LAKÁSOK SAROKPIL-LÉRRE TÁMASZKODÓ TORNÁCRA NYÍLTAK. A TORNÁC KÉT NYÍLÁ-SA FELETT LÁTSZÓ FA KIVÁLTÓ-GERENDÁT ALKALMAZTAK, A BEJÁRAT FELETT PEDIG ÁCSOLT ELŐTETŐ IS VOLT. EZEKET A TORNÁCOKAT KÉSŐBB BEŰVE-GEZTÉK. A LEGTÖBB HELYEN MÁRA MÁR EZEK AZ ŰVEGEZÉSEK IS ELTŰNTÉK, AZ OROMFALI DÍSZEK IS SOK HELYEN A TETŐTÉR-BEÉPÍTÉS ÁLDOZATAIVÁ VÁLTAK, NEM BESZÉLVE A TÉGLAARCHI-TEKTÚRÁRÓL.



# F. VII.

# WEKERLETELEP

## CÍMLISTA

ÁLMOSS UTCA 48. – GARAY KÖZ 10.  
BAROSS UTCA 25.  
BAROSS UTCA 29. – MADÁCH UTCA 7.  
BERCSÉNYI U. 61. – NÁDASDY U. 23.  
BERCSÉNYI U. 29. – MURÁNYI U. 16.  
BOTOND U. 10. – ÚJLAKI UTCA 5.  
CORVIN KRT. 33. – MARTINOVICS U. 14.  
CSABA UTCA 6.  
DOBÓ KATICA ÚT 86. – SZŐNYI KÖZ 1.  
DRÉGELY KÖZ 10. – TÁLAS UTCA 30.  
ESZE TAMÁS UTCA 12.  
HATÁR ÚT 27. – GARAY KÖZ 2.  
HATÁR ÚT 31. – MIKES UTCA 2.  
HUNGÁRIA ÚT 15.  
HUNGÁRIA ÚT 33.  
KENYÉRMEZŐ U. 9. – ROZGONYI KÖZ 7.  
KIS KÖZ 8. – VONÁS UTCA 12.  
KUND UTCA 9. – SZENDRŐ KÖZ 7.  
PETERDY KÖZ 1/A  
PETUR UTCA 11.  
TAS UTCA 3.  
ÚJLAKI UTCA 3.  
ZOLTÁN UTCA 66.

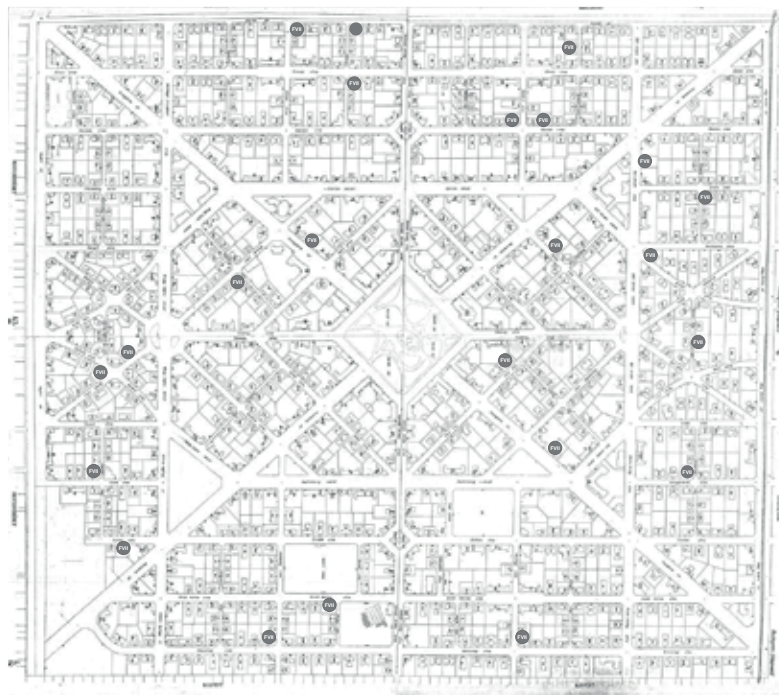

# ÉPÍTÉSZ TERVEZŐ

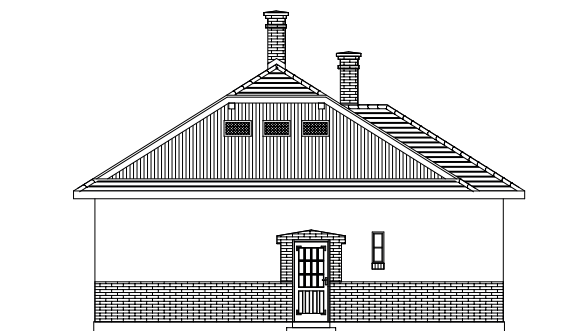
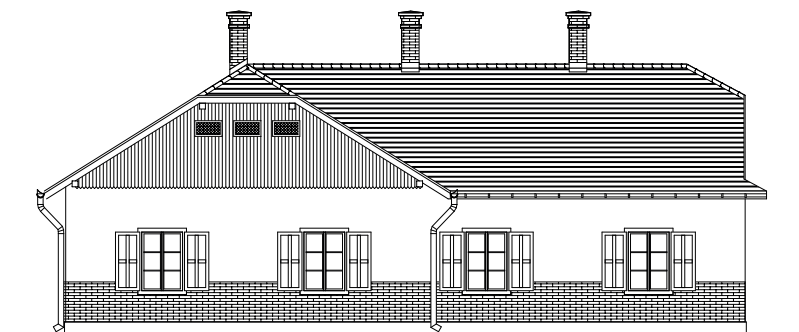

## ÉPÍTÉSZETI ÉRTÉKEK

FLEISCHL RÓBERT 2 LAKÁOS TÍPUSÉPÜLETE

A TÉGLALAP ALAPRAJZÚ ÉPÜLETBEN TENGELYESEN SZIMMETRIKUSAN, VÉGOLDALI MEGKÖZELÍTÉSSEL HELYEZKEDNEK EL A HÁROMSZOBÁS LAKÁSOK. A TETŐ NYEREGFEDÉSŰ, ASZIMMETRIKUS KIALAKÍTÁSÚ. EGYIK OLDALON VÍZVETŐS, KONTYOLT DESZKA OROMZATOS VÉGZÖDÉSSEL, A MÁSIK OLDALON CSONKAKONTYOS KERESZTSZÁRNY JELENIK MEG A HOMLOKZAT SÍKJÁRA SIMULÓ, CAKKOS VÉGZÖDÉSŰ DESZKA-OROMZATTAL. AZ OROMZATOKAT APÁCARÁCSOS SZELLŐZŐABLAKOK DÍSZTIK, A HOMLOKZATOKAT A BEJÁRAT KÖRÜL MÉSZHOMOK TÉGLA KERETEZÉS, ILLETVE A TÉGLALÁBAZAT FELETT AZ ABLAKOKIG ÉRŐ MÉSZHOMOK TÉGLA FELÜLET DÍSZÍTI.



# F. VIII.

# WEKERLETELEP

## CÍMLISTA

\*BAROSS UTCA 11. - PANNÓNIA ÚT 6.  
BAROSS UTCA 16. - PANNÓNIA ÚT 7.  
ÁLMOSS UTCA 72. - HUNGÁRIA ÚT 49.  
BAROSS UTCA 73. - HUNGÁRIA ÚT 40.  
BOTOND UTCA 2. - CUKRÁSZ UTCA 1.  
GELLÉRT UTCA 21. - THÖKÖLY U. 26.  
GÉZA UTCA 2. - GUTENBERG KÖRÚT 9.  
GUTENBERG KÖRÚT 7. - TAS UTCA 20.  
NAGYKÖRÖSI UTCA 30. - ÚJLAKI U. 13.  
PANNÓNIA ÚT 48. - ZALAEGERSZEG U. 43.  
TAS UTCA 1. - THÖKÖLY UTCA 8.  
THÖKÖLY UTCA 25. - VONÁS UTCA 20.

\*EREDETI VÁLTOZAT

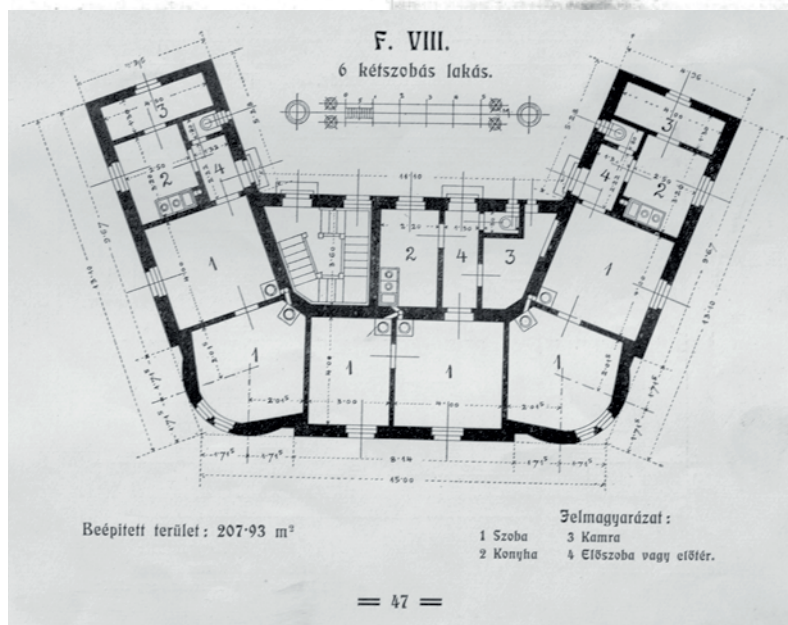
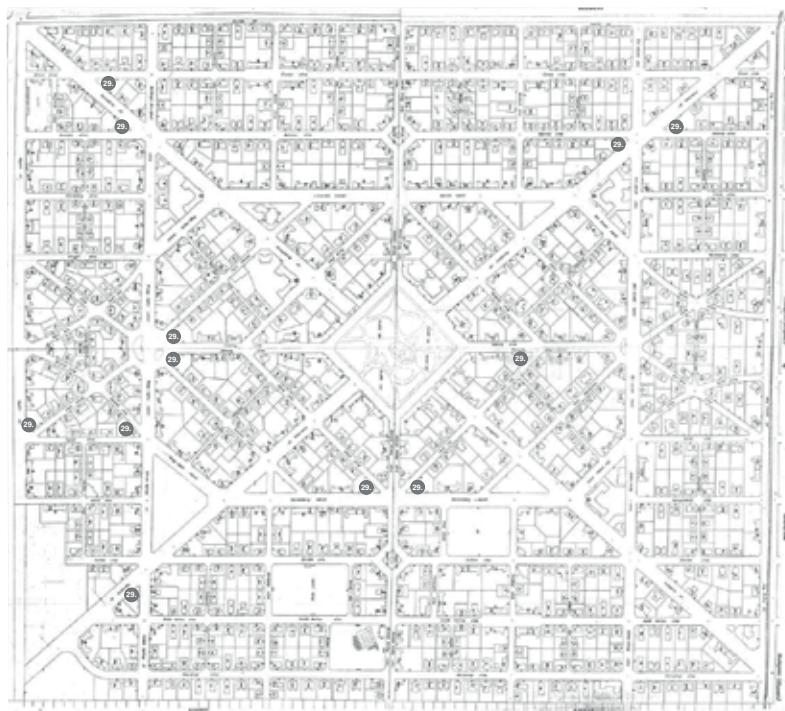

# ÉPÍTÉSZTERVEZŐ





## ÉPÍTÉSZETI ÉRTÉKEK

FLEISCHL RÓBERT EMELETES,  
6 KÉTSZOBÁS LAKÁST TAR-  
TALMAZÓ TÍPUSTERVE.

EZT A HÁZTÍPUST HEGYESSZÖGŰ SAROKTELKEK BEÉPÍTÉSÉRE DOLGOZTÁK KI. A „V” ALAPRAJZÚ, TENGYESEN SZIMMETRIKUS KIALAKÍTÁSÚ ÉPÜLETEMELETILAKÁSAI FÜGGŐFOLYOSÓRÓL NYÍLNAK, MELYEK A KÖZÉPSŐ, KÉTRAKTUSOS NÉGYKARÚ LÉPCSŐT TARTALMAZÓ LÉPCSŐHÁZON KERESZTÜL KÖZELÍTHETŐK MEG.

AZ ÉPÜLET NYEREGTETŐVEL FEDETT, TOMPASZÖGŰ SARKAIT HULLÁMVONALBAN FALAZOTT ATTIKÁVAL KIALAKÍTOTT, FÉLKÖRÍVES ALAPRAJZÚ RIZALITOK TESZIK HANGSÚLYOSSÁ. A SAROKNAK EZ TORONYSZERŰ MEGJELENÉST BIZTOSÍT, S ÍGY VÁLHAT AZ UTCAKEZDÉS HANGSÚLYOSSÁ.

A HOMLOKZATOKAT EGYSZERŰ, PILASZTEREKBŐL, VAKOLATSÁVBÓL ÉS TÜKRÖKBŐL ÁLLÓ VAKOLATARCHITECTŰRA TAGOLJA, A FÉLKÖRÍVES SARKOKAT PÁROSAN ELHELYEZETT, KESKENY, EGYSPALETTÁS ABLAKOK TESZIK VÁLTOZATOSSÁ.

1910 UTÁN ENNEK A TÍPUSÉPÜLETNEK UGYANERRE AZ ALAPRAJZRA SZERKESZTETT, MÁS HOMLOKZATI ÉS TETŐKIALAKÍTÁSÚ VÁLTOZATA ÉPÜLT. A SAROKRIZALITOKAT KIEMELŐ TORONYSZERŰ ATTIKA HELYETT A KÖZÉPRIZALIT FELETTI, HÁROMSZÖG ALAKÚ OROMFALAS KIEMELÉS KAPOTT HANGSÚLYT AZ ÉPÜLETEN. A SAROKRIZALITOK FELETT A NYEREGTETŐ EGYSZERŰEN ÁTFORDUL AZ OLDALSZÁRNYAKRA. AZ UTCAI HOMLOKZATOKAT A FÖLDSZINTI ABLAKOK KÖRÜL FÉLKÖRÍVES ZÁRÓDÁSÚ KERETEZÉS, AZ EMELETI ABLAKOK PARAPETJE ALATT PEDIG VÉGIGFUTÓ OSZTÓPÁRKÁNY TESZI VÁLTOZATOSSÁ. EZZEL A HOMLOKZATI VARIÁCIÓVAL ÉPÜLT TÖBB A TÍPUSBÓL.

# F. IX.

# WEKERLETELEP

## CÍMLISTA

ALMAVIRÁG TÉR 4. - MÉSZÁROS U. 32.  
- ZOLTÁN U. 31.  
ÁLMOSS UTCA 43. - MÉSZÁROS LŐRINC  
UTCA 5.  
ÁLMOSS UTCA 74. - HUNGÁRIA ÚT 44.  
ESZE TAMÁS UTCA 23.  
HUNGÁRIA ÚT 10.  
HUNGÁRIA ÚT 21. - TAS UTCA 10.  
MÉSZÁROS LŐRINC UTCA 24.  
MÉSZÁROS LŐRINC UTCA 21.  
MÉSZÁROS LŐRINC UTCA 9.  
NAGYKŐRÖSI UTCA 20.  
NAGYKŐRÖSI UTCA 26.  
PANNÓNIA ÚT 33.  
PANNÓNIA ÚT 42.  
THÖKÖLY 5.  
THÖKÖLY ÚT 11.  
THÖKÖLY ÚT 21. - VAJK UTCA 17.  
ADY ENDRE UTCA 1. - PANNÓNIA ÚT 2.  
DOBÓ KATICA UTCA 47. - HUNGÁRIA  
ÚT 4/A.  
PANNÓNIA ÚT 9.

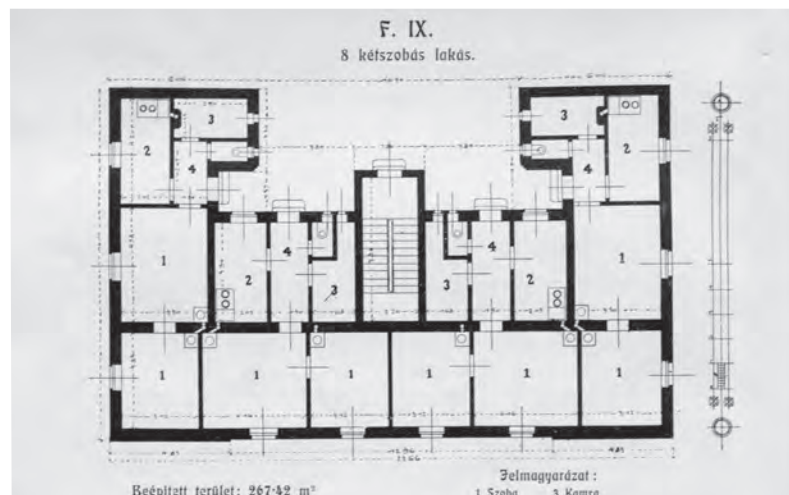
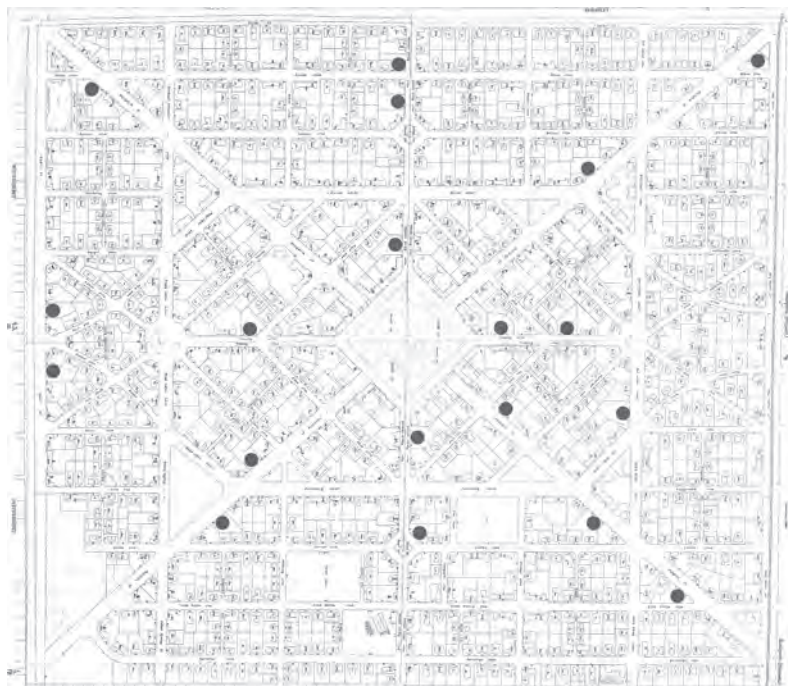

# ÉPÍTÉS TERVEZŐ



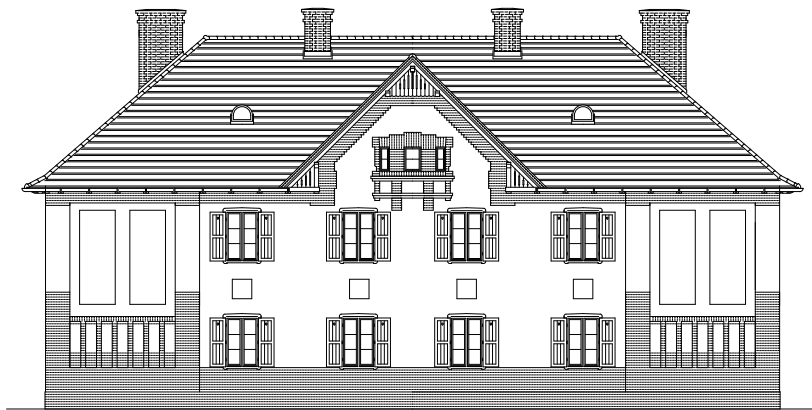
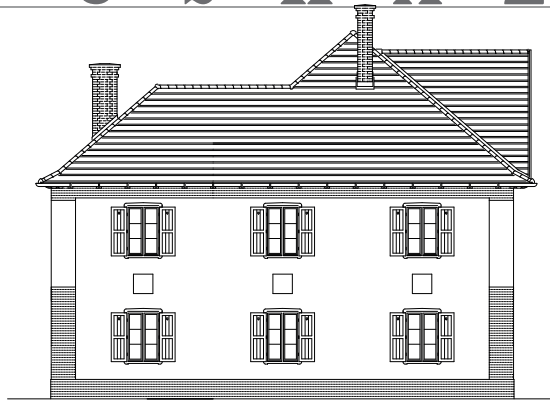

## ÉPÍTÉSZETI ÉRTÉKEK

FLEISCHL RÓBERT EMELETES,  
8 KÉTSZOBÁS LAKÁST  
TARTALMAZÓ TÍPUSTERVE.

AZ ÉPÜLET FŐTÖMEGÉNEK UDVARI TRAKTUSÁBAN KÉTKARÚ LÉPCSŐT TARTALMAZÓ LÉPCSŐHÁZ TALÁLHATÓ.

AZ EMELETI LAKÁSOK A LÉPCSŐHÁZ PIHENŐJÉRŐL KÉT IRÁNYBA INDULÓ FÜGGŐFOLYOSÓRÓL KÖZELÍTHETŐEK MEG.

A LAKÓHÁZAT SZIMMETRIKUS HAJLÁSÚ NYEREGTETŐ FEDI, A FŐHOMLOKZAT TENGYELYÉBEN HÁROMSZÖGLETŰ FALAZOTT OROMZATTAL ZÁRÓDÓ, NYEREGFEDÉSŰ FIÓKTETŐVEL. A FŐHOMLOKZAT KÉT SZÉLSŐ, NYÍLÁSZÁRÓ NÉLKÜLI, NAGY FALFELÜLETEIT VISZONYLAG MAGAS NYERSTÉGLA LÁBAZATRÓL INDULÓ TÉGLAARCHITEKTÚRA DÍSZÍTI, A FELETTE LÉVŐ HOMLOKZATI SZAKASZOKAT VAKOLATTÜKRÖK, ILLETVE A KÖZÉPSŐ OROMFALAT TÉGLAKERETEZÉSŰ, DÍSZÍTETT PADLÁSSZELLŐZŐK TESZIK MOZGALMASSÁ. AZ OLDALHOMLOKZATOK DÍSZTELENEK. A TETŐN FÉLKÖRÍVES BÁDOG SZELLŐZŐABLAKOKAT HELYEZTEK EL.

MÁRA MÁR SOK HELYEN A NYERSTÉGLA FELÜLETEKET LEVAKOLTÁK, A LEEGYSZERŰSÍTETT HOMLOKZATOK CSAK SEJTETIK AZ ÉPÜLET EREDETI MEGJELENÉSÉT.



# F.X.

# WEKERLETELEP

## CÍMLISTA

ABA UTCA 15. – NAGYKÖRÖSI UTCA 22.  
ADY ENDRE UTCA 11. – KÁBEL UTCA 2.  
ADY ENDRE UTCA 17. – HUBA UTCA 2.  
ADY ENDRE U. 31. – BERCSÉNYI U. 2.  
ÁLMOSS UTCA 8. – PANNÓNIA ÚT 3.  
ÁLMOSS UTCA 29.  
ÁLMOSS UTCA 79. – HUNGÁRIA ÚT 51.  
BOTOND U. 16. – NAGYKÖRÖSI U. 24.  
CORVIN KRT. 40. – ESZE TAMÁS U. 18.  
CORVIN KÖRÚT 48. – PANNÓNIA ÚT 14.  
CORVIN KÖRÚT 56. – TAKSONY U. 19.  
CORVIN KÖRÚT 58. – VAJK U. 1.  
CORVIN KÖRÚT 62. – VONÁS UTCA 2.  
CORVIN KÖRÚT 66. – HUNGÁRIA ÚT 34.  
CORVIN KÖRÚT 49.  
ESZE TAMÁS U. 38. – HUNGÁRIA ÚT 7.  
ESZE TAMÁS U. 40. – HUNGÁRIA ÚT 6/A.  
ESZE TAMÁS UTCA 21.  
GÉZA U. 1. – MÉSZÁROS LÓRINC U. 29.  
GUTENBERG KRT. 2. – HUNGÁRIA U. 12.  
\*HUNGÁRIA U. 16. – KAPISZTÁN U. 15.  
HUNGÁRIA ÚT 20. – TAS UTCA 9.  
HUNGÁRIA ÚT 47.  
KAPISZTÁN UTCA 1. – THÖKÖLY U. 2.  
MÉSZÁROS LÓRINC U. 26. – TAS U. 17.  
MÉSZÁROS LÓRINC UTCA 3.  
MURÁNYI UTCA 4.  
NAGYKÖRÖSI UTCA 16. – RÁKOS U. 14.  
NAGY LAJOS KRT. 8. – PANNÓNIA ÚT 35.  
PETUR UTCA 2. – THÖKÖLY ÚT 1.  
RÁKOS U. 1. – ZALAEGERSZEG UTCA 23.  
THÖKÖLY ÚT 22.  
ÚJLAKI U. 2. – ZALAEGERSZEG U. 25.  
\*ZALAEGERSZEG UTCA 39.  
ZALAEGERSZEG UTCA 33.

\* KEVÉS EREDETI DÍSZ FELFEDEZHETŐ  
ITT

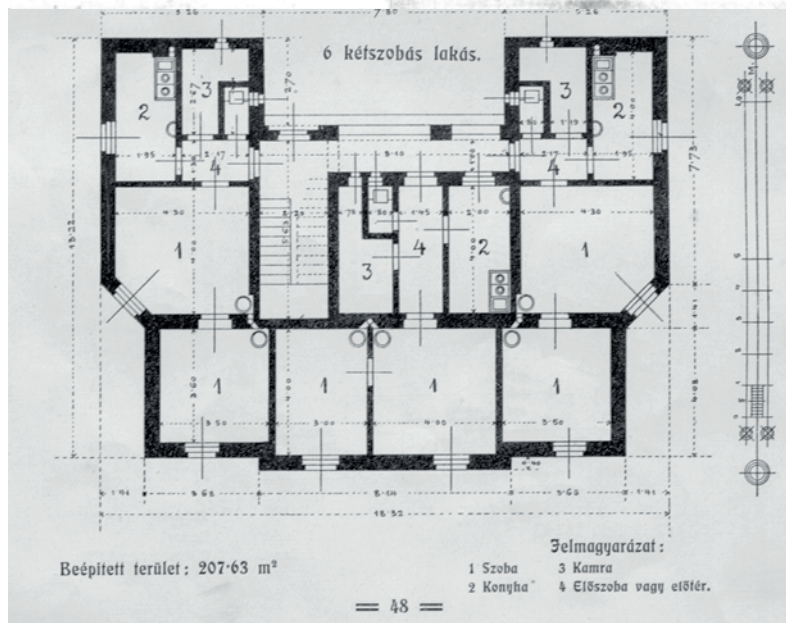
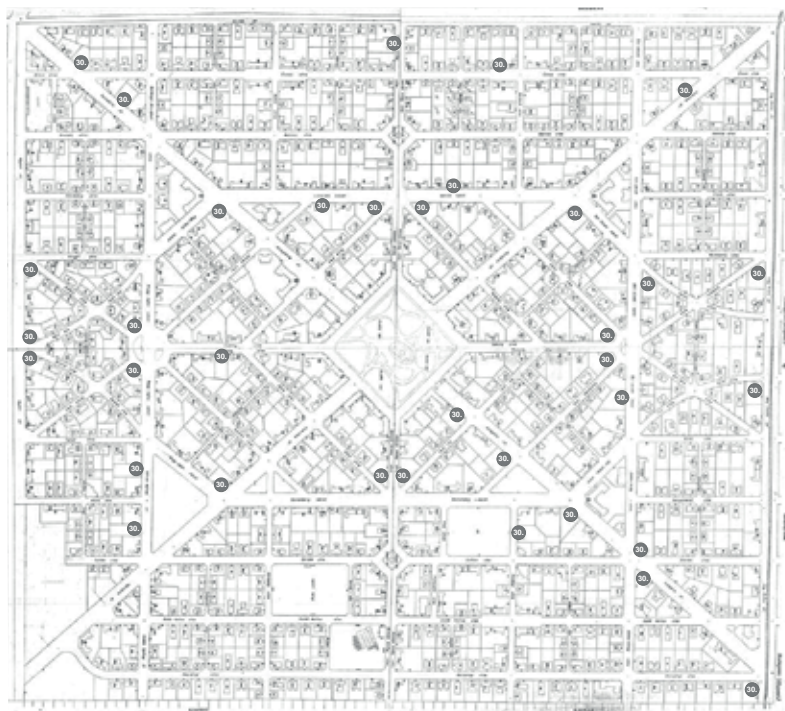

# ÉPÍTÉS TERVEZŐ

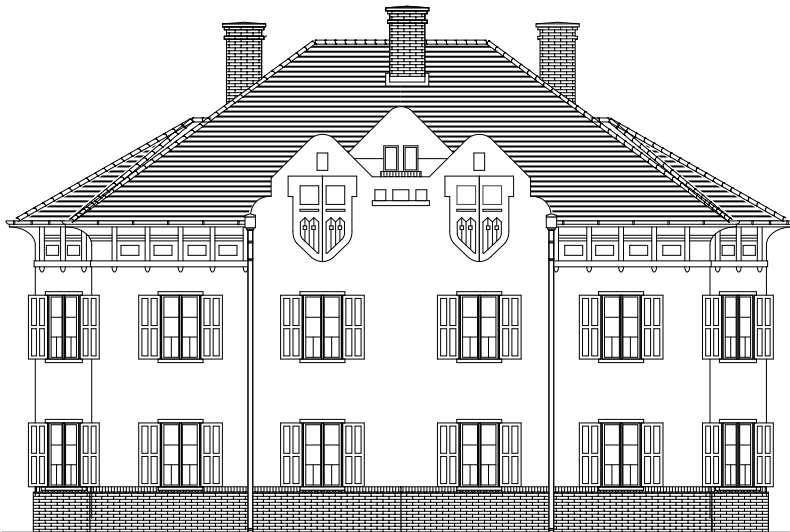
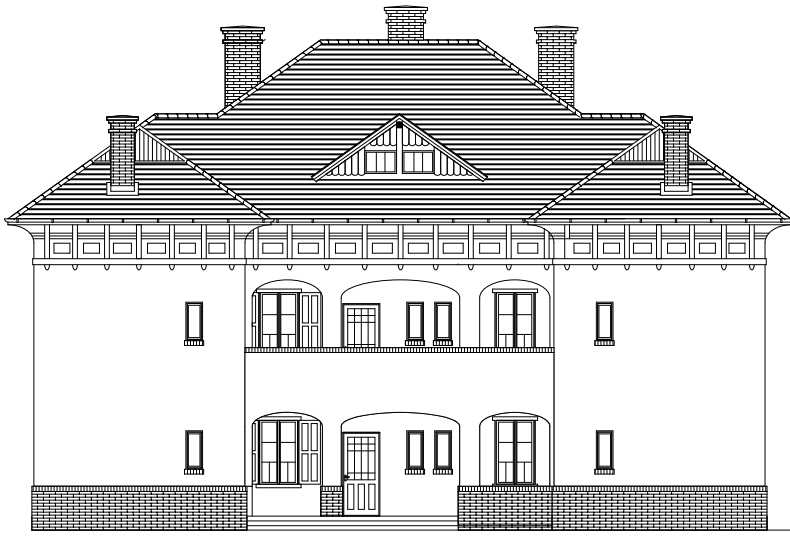

## ÉPÍTÉSZETI ÉRTEKEK

FLEISCHL RÓBERT EMELETES, 6 KÉTSZOBÁS LAKÁST TARTALMAZÓ TÍPUSTERVE.

AZ ÉPÜLET TENGELYESEN SZIMMETRIKUS KIALAKÍTÁSÚ. AZ EMELETI LAKÁSOK HANGULATOS, BOLTHAJTÁSOS TORNÁCOT IDÉZŐ FOLYOSÓRÓL KÖZELÍTHETŐK MEG, MELYEK MELLVÉDFALA VÁLTOZATOS KIALAKÍTÁSÚ. A KÉTKARÚ LÉPCSŐT TARTALMAZÓ LÉPCSŐHÁZAT A KÉTTRAKTUSOS FŐTÖMEG UDVARI TRAKTUSÁBAN HELYEZTE EL A TERVEZŐ.

AZ ÉPÜLET JELLEGZETES KARAKTERÉT AZ ADJA, HOGY A FŐTÖMEG HÁTRANYÚLÓ SZÁRNYAI EGY 45°-OS FALSZAKASZ BEIKTATÁSÁVAL KISZÉLESEDNEK. MÁSIK JELLEGZETESSÉGE AZ ERESZ ALATT KÖRBEFUTÓ, ÍVESEN KIHAJLÓ, SZECESSZIÓS VAKOLATARCHITEKTÚRA. AZ ÉPÜLETET NYEREGTETŐ FEDI, MELY AZ OLDALSZÁRNYAKRA IS ÁTFORDUL.

A FŐHOMLOKZAT KÖZÉPRIZALITJA FELETT EREDETEILEG SZECESSZIÓS JELLEGŰ ÉS DÍSZÍTÉSŰ KETTŐS ATTIKA ÁLLT. AZ IDŐK SORÁN A HÁZTÍPUSNAK EZT AZ ÉKESSÉGÉT SZINTE KIVÉTEL NÉLKŰL ELTŰNTETTÉK, SOK HELYEN AZ ERESZ ALATT KÖRBEFUTÓ VAKOLATARCHITEKTÚRA IS LEGGYSZERŰSÖDÖTT.

A MÉSZÁROS LŐRINC UTCA 26. ALATTI HÁZ (IDŐSEK OTTHONA) SZÉP PÉLDÁJA A HELYREÁLLÍTÁSNAK.



# Fi. III.

# WEKERLETELEP

## CÍMLISTA

ESZE TAMÁS UTCA 17. - PETÚR UTCA 1.  
ESZE TAMÁS U. 19. - KAPISZTRÁN U. 2.  
GUTENBERG KRT 26.  
HUNGÁRIA ÚT 26. - VAJK UTCA 12.  
HUNGÁRIA ÚT 30. - VONÁS UTCA 3.  
MARGIT UTCA 10. - RÁKOS UTCA 13.  
PANNÓNIA ÚT 18. - PETÚR UTCA 13.

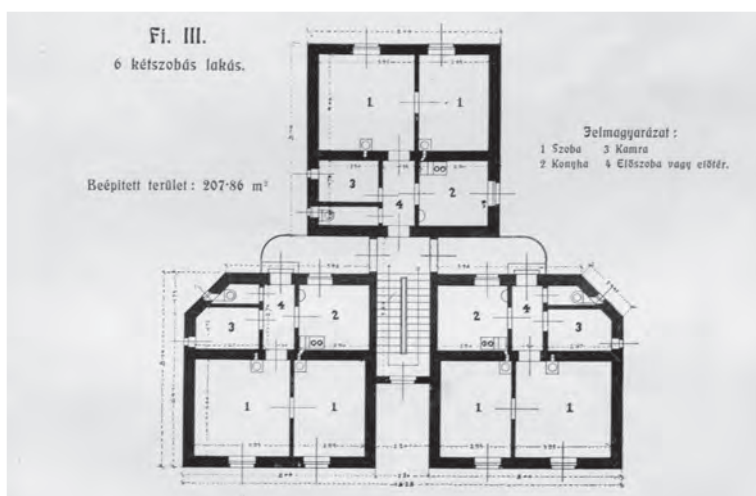
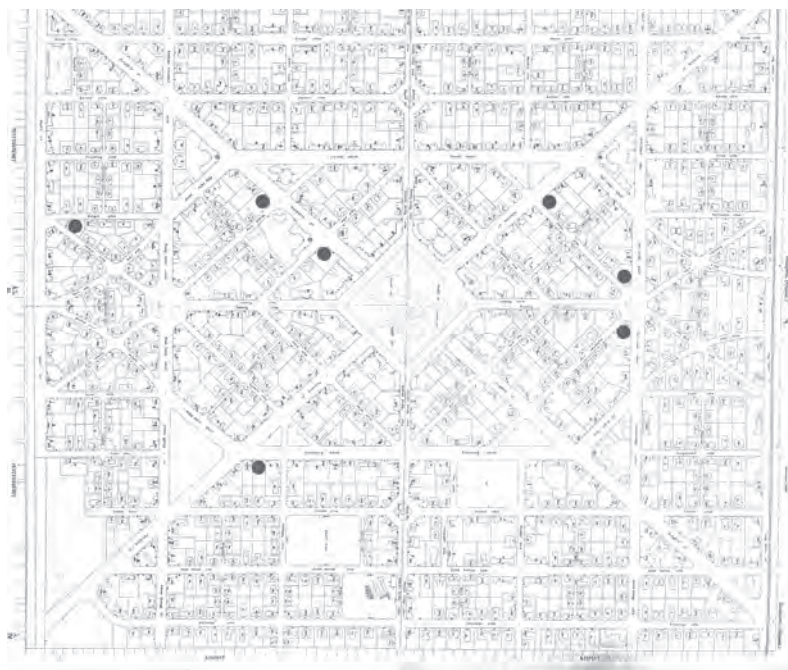

# ÉPÍTÉSZ TERVEZŐ



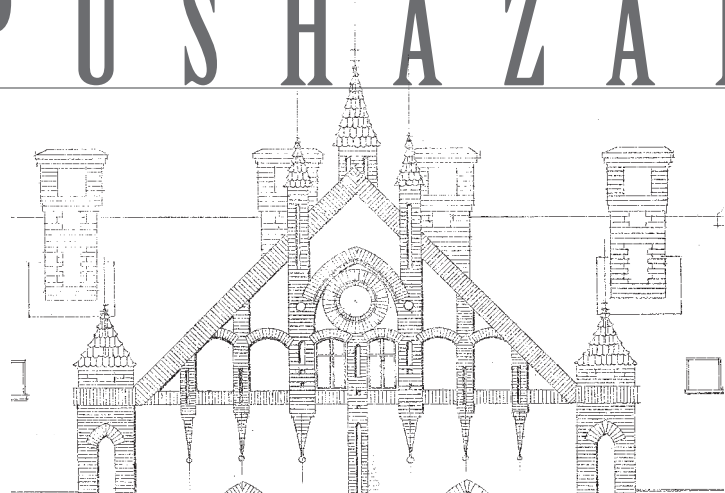

A KISPESTI ÁLL. MONKASHÁZAK ÉPÍTÉSÉNEK.

:TÍPUS JEL: F.

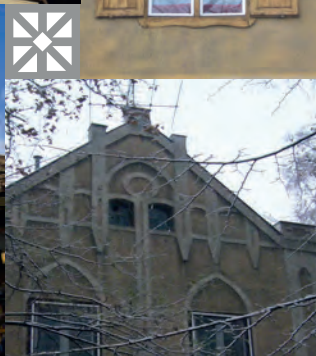
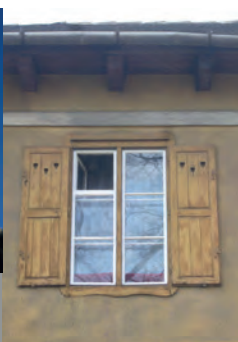
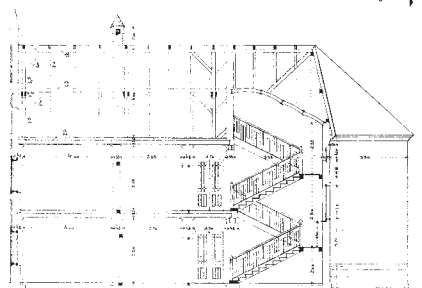

## ÉPÍTÉSZETI ÉRTÉKEK

FIALA GÉZA EMELETES,  
6 KÉTSZOBÁS LAKÁST  
TARTALMAZÓ TÍPUSÉPÜLETE.

(FI.II. JELZÉSSEL IS MEGTALÁL-  
HATÓ, AZ ELTÉRŐ JELZÉSEK AZON-  
BAN CSAK DÍSZÍTÉSBELI KÜLÖNB-  
SÉGEKRE UTALNAK.)

A TENGYESEN SZIMMETRIKUS,  
„T” ALAPRAJZÚ HÁZBAN A LAKÁ-  
SOK HÁROM AZONOS NÉGYZET  
ALAPRAJZÚ TÖMBBEN HELYEZ-  
KEDNEK EL. A KÉT SZIMMETRIKUS  
ELHELYEZKEDÉSŰ TÖMB SARKA  
45 FOKBAN LECSAPOTT.

A LÉPCSŐHÁZ A HÁROM TÖMEGET  
ÖSSZEKÖTŐ NYAKTAGBAN KAPOTT  
HELYET KÉTKARÚ LÉPCSŐVEL, EN-  
NEK PIHENŐJÉRŐL ÉS AZ INNEN  
INDULÓ FÜGGŐFOLYOSÓRÓL  
LEHET MEGKÖZELÍTENI AZ  
EMELETI LAKÁSOKAT.

A HÁZAT SZIMMETRIKUS HAJLÁSÚ  
NYEREGTETŐ FEDI, MELY A „T”  
SZÁRÁNAK VÉGÉN FALAZOTT, ÉS A  
TETŐSÍKON TÚLNYÚLÓ OROMZAT-  
TAL ZÁRUL. A KÉT SZIMMETRIKUS  
TÖMB SÁTORTETŐSZERŰEN FE-  
DETT.

A LÉPCSŐHÁZ FELETTI ÖSSZEKÖTŐ  
TETŐIDOM ASZIMMETRIKUS HAJ-  
LÁSÚ, EGYIK OLDALÁN MAJDNEM  
FÜGGŐLEGES SÍKKAL. A 45 FOK-  
BAN LEMETSZETT SARKOK FELETT  
NEOGÓTIKUS JELLEGŰ, LÉPCSŐS  
ATTIKA VAGY HÁROMSZÖG ALAKÚ,  
TETŐSÍKON TÚLNYÚLÓ OROMZAT  
TALÁLHATÓ. A HOMLOKZATOK,  
OROMFALAK EREDETILEG GAZ-  
DAG MÉSZHOMOKTÉGLA DÍSZÍ-  
TÉSE (FIÓKTORNÝOK AZ OROMFAL  
TETEJÉN, CSÚCSÍVES KERETEZÉS A  
NYÍLÁSOK KÖRÜL STB.) AZ ANGOL  
ROMANTIKUS KASTÉLYÉPÍTÉSZET  
HATÁSÁT MUTATJA.

EZ A TÍPUS SOKAT VÁLTOZOTT AZ  
ÉVEK SORÁN, MIVEL A RAJTA LÉVŐ  
DÍSZÍTŐELEMEEK FOKOZOTT KAR-  
BANTARTÁST IGÉNYELNEK, EZÉRT  
INKÁBB MEGSZÜNTETTÉK, VAGY  
LEEGYSZERŰSÍTETTÉK AZOKAT.

# K.I.

# WEKERLETELEP

## CÍMLISTA

BERCSÉNYI UTCA 72.  
HATÁR ÚT 9.  
HATÁR ÚT 14.

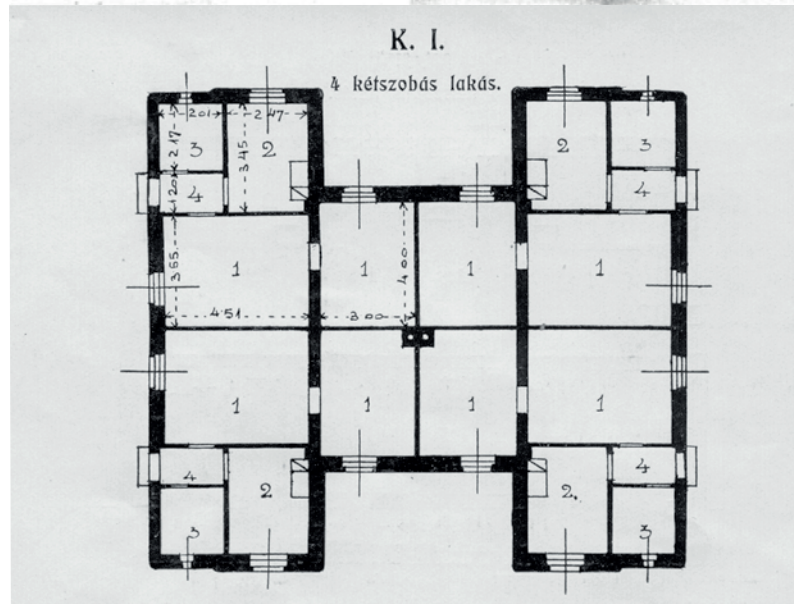
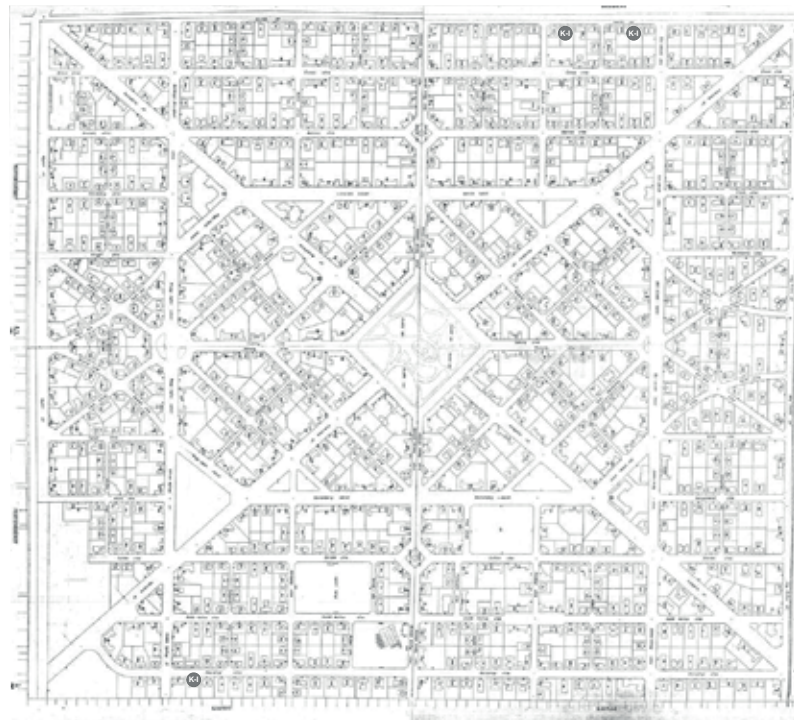

# ÉPÍTÉSZ TERVEZŐ



# TÍPUSHÁZAK K.I.

# KOTÁL HENRIK

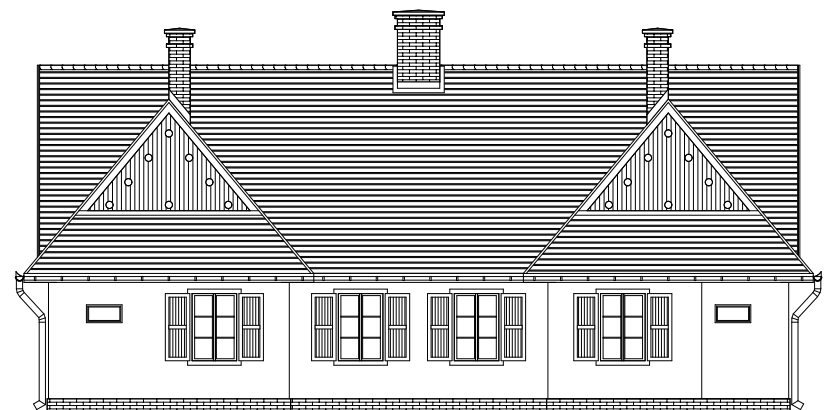

## ÉPÍTÉSZETI ÉRTÉKEK

KOTÁL HENRIK 4 LAKÁSOS TÍPUSÉPÜLETE

A „H” ALAPRAJZÚ ÉPÜLETBEN 4 KÉTSZOBÁS LAKÁS KAPOTT HELYET, KÖZÉPPONTOSAN SZIMMETRIKUS ELRENDEZÉSBEN. A FŐTÖMEG NYEREGFEDÉSŰ TÉGLAOROMZATTAL. A CSATLAKOZÓ KERESZTSZÁRNYAK VÍZVETŐS, KONTYOLATLAN NYEREGFEDÉSŰ KIALAKÍTÁSÚAK, DÍSZÍTETT DESZKAOROMZATTAL. A HÁZ MEGJELENÉSE ÉS ARÁNYAI A PALÓCFÖLD ÉS A FELVIDÉK NÉPI ÉPÍTÉSZETÉT IDÉZIK. AZ ÉPÜLET DÍSZÍTÉSE CSUPÁN A BEJÁRATOK KÖRÜLI MÉSZHOMOK TÉGLA KERETEZÉSRE ÉS A MÉSZHOMOK TÉGLA LÁBAZATRA KORLÁTOZÓDIK.



# K.II.

# WEKERLETELEP

## CÍMLISTA

ÁLMOSS UTCA 17.  
ÁLMOSS UTCA 30.  
ÁLMOSS UTCA 36.  
BAROSS UTCA 60.  
BERCSÉNYI UTCA 7.  
BERCSÉNYI U 16.- ESZE TAMÁS U. 48.  
BERCSÉNYI UTCA 32.  
BERCSÉNYI UTCA 63.  
BERCSÉNYI UTCA 79.  
CUKRÁSZ UTCA 6.  
DOBÓ KATICA UTCA 76.  
DOBÓ KATICA UTCA 90.  
ELŐD UTCA 3.- SZENT IMRE UTCA 4.  
ESZE TAMÁS UTCA 2.- HATÁR ÚT 7.  
HATÁR ÚT 21.  
HUNGÁRIA ÚT 6.  
KAPISZTRÁN UTCA 11.  
KENYÉRMEZŐ UTCA 11.  
TAS UTCA 14.  
TÁLAS UTCA 26.  
VAJK UTCA 7.  
VERECKEI KÖZ 10.  
ZOLTÁN UTCA 3.  
ZOLTÁN UTCA 39.

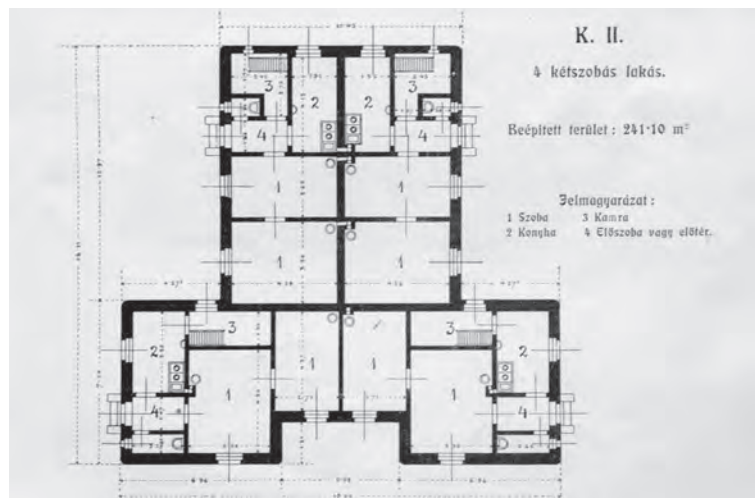
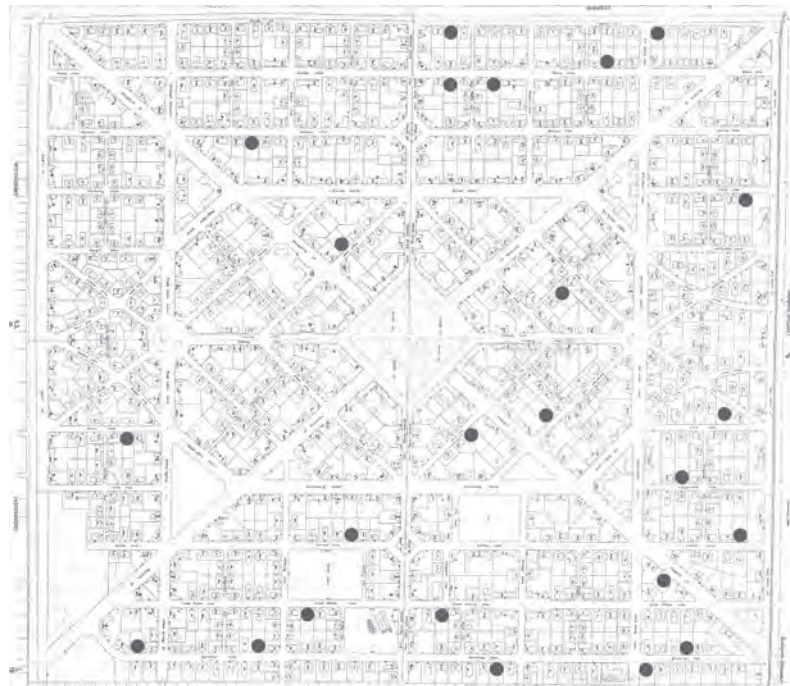

# ÉPÍTÉS TERVEZŐ

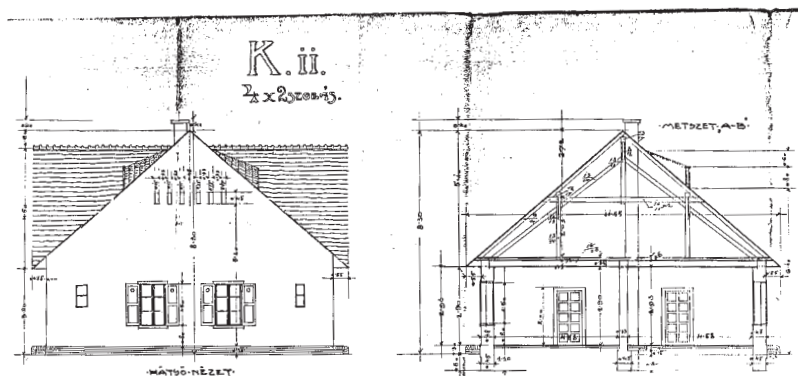
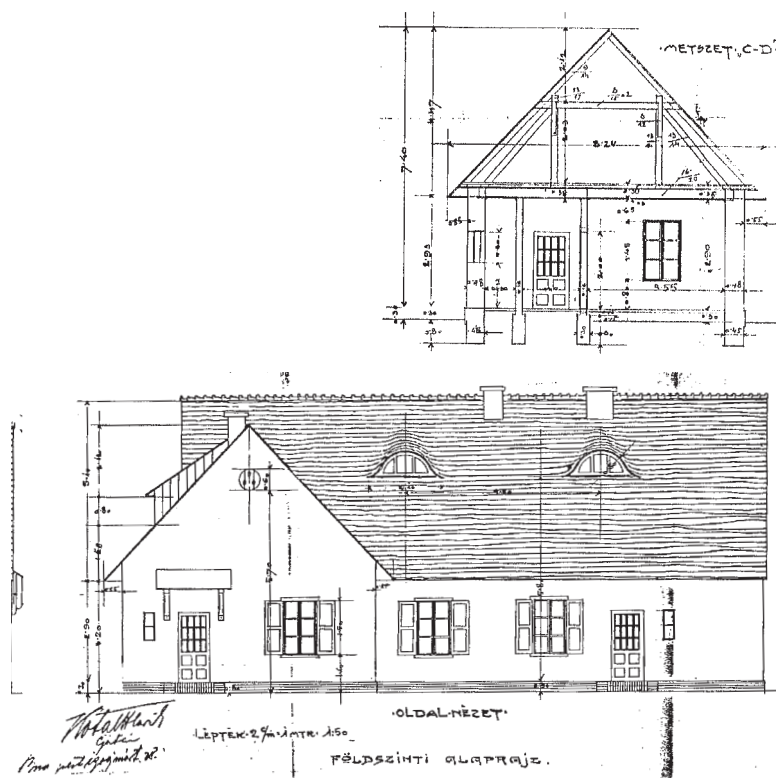

## ÉPÍTÉSZETI ÉRTÉKEK

KOTÁLL HENRIK FÖLDSZINTES,  
4 KÉTSZOBÁS LAKÁST  
TARTALMAZÓ TÍPUSÉPÜLETE.

A HÁZ „T” ALAPRAJZÚ, TENGELYESEN SZIMMETRIKUS KIALAKÍTÁSÚ. A KÉT EGYMÁSRA MERŐLEGES ÉPÜLETSZÁRNYAT OROMZATOS NYEREGTETŐ FEDI. A TÖMEGFORMÁLÁS JELLEGZETESSÉGE AZ, HOGY A HOSSZABB SZÁRNY OROMZATA A FŐHOMLOKZAT VISSZAUGRATÁSÁBAN JELENIK MEG A KÉT DESZKAOROMZATÚ PADLÁSSZELLŐZŐ FELÉPÍTMÉNYE KÖZÖTT.

A TÍPUSHÁZ KORÁBBAN MEGÉPÜLT (WC NÉLKÜLI) VÁLTOZATÁNÁL A LAKÁSOK BOLTÍVES TORNÁCRA NYÍLTAK, DE EZEKET MÁRA MÁR BEFALAZTÁK VAGY BEÜVEGEZTÉK. 1911-TŐL MÁR WC-VEL ÉPÍTETÉK EZT A TÍPUST IS, ÉS AZ UTCAI LAKÁSOK BEJÁRATA ÁTKERÜLT AZ OLDALHOMLOKZATOKRA, MELYEKET AZTÁN ELŐTETŐVEL VÉDTEK. A VAKOLT HOMLOKZATOK DÍSZTELENEK VOLTAK, A HÁZ KÜLÖNLGESSÉGÉT AZ ÉRDEKESEN MEGFORMÁLT TETŐ ÉS A DÍSZÍTETT DESZKÁZATÚ TETŐFELÉPÍTMÉNYEK ADTÁK. A TETŐTÉR BEÉPÍTÉSEKOR A TETŐFELÉPÍTMÉNYT GYAKORTA MEGKETTŐZTÉK, ÉS ABLAK ELHELYEZÉSÉRE HASZNÁLTÁK FEL, EZZEL A HÁZ JELLEGZETESSÉGÉT ADÓ, RÉSZLETGAZDAG DESZKÁZAT ELTŰNT.



# K. III.

# WEKERLETELEP

## CÍMLISTA

BAROSS UTCA 22.  
BAROSS UTCA 14.  
BERCSÉNYI UTCA 78.

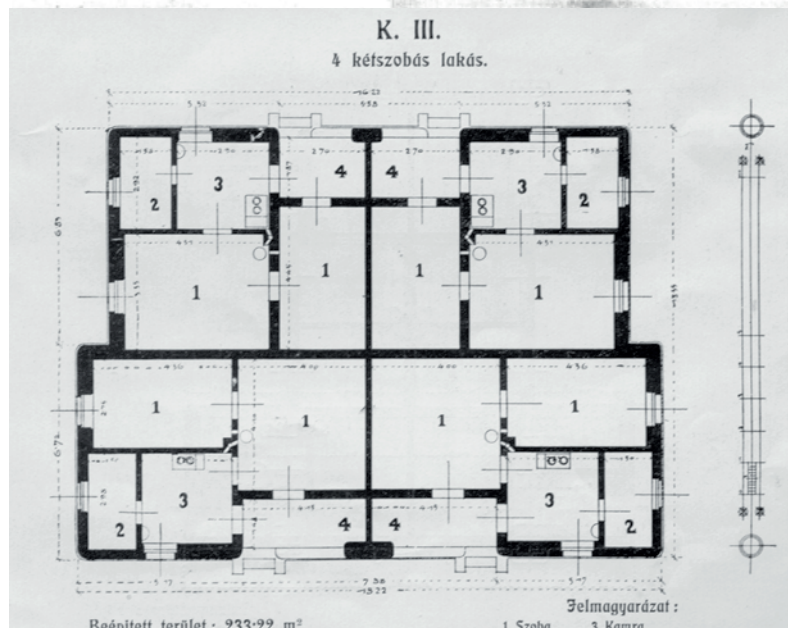
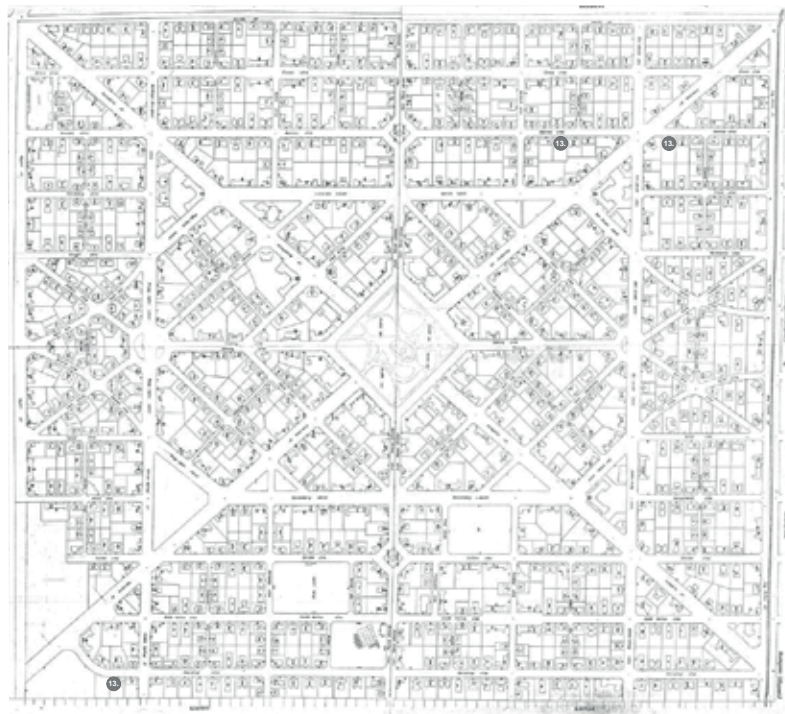

# ÉPÍTÉSZ TERVEZŐ





## ÉPÍTÉSZETI ÉRTÉKEK

KOTÁLL HENRIK FÖLDSZINTES, 4 KÉTSZOBÁS LAKÁST TARTALMAZÓ TÍPUSTERVE.

A KÖZÉPTENGELYRE SZIMMETRIKUS KIALAKÍTÁSÚ, KÖZEL TÉGLALAP ALAPRAJZÚ ÉPÜLETBEN GYAKORLATILAG AZONOS ELRENDEZÉSŰ, DE MÉRETÉBEN KISSÉ ELTÉRŐ 2-2 LAKÁS KAPOTT HELYET. A LAKÁSOKAT EREDETI-LEG KISMÉRETŰ, FÉLKÖRÍVES NYÍLÁSÚ TORNÁCRA LEHETETT MEGKÖZELÍTENI. ERRE A TORNÁCRA NYÍLT AZ EGYIK SZOBA ABLAKA IS. A VISZONYLAG EGYSZERŰ ALAPRAJZI IDOMOT BONYOLULT, TAGOLT MANZÁRDTETŐ FEDI, A TETŐBE BEMETSZŐDŐ, OROMFALAS DÍSZÍTMÉNYEKSEL ÉS A KÖZÉPTENGELYBEN ELHELYEZKEDŐ, BILLENTETT TETŐVEL ELLÁTOTT, ÁCSOLT DESZKADÍSZÍTÉSŰ PADLÁSSZELLŐZŐ ABLAKSORRAL. A KÉMÉNYFEJEK – KIS NYEREGTETŐS FEJEZETŰKKEL – SZINTÉN EGYEDI MEGOLDÁSÚAK VOLTAK.

AZ OROMFALAKAT KESKENY SZELLŐZŐNYÍLÁSOK GAZDAGÍTOTTÁK.

EBBŐL A TÍPUSBÓL – BONYOLULT ÉS MAGAS TETŐFELÉPÍTMÉNYE MIATT – NAGYON KEVÉS ÉPÜLT. EREDETI FORMÁJÁBAN, NYITOTT TORNÁCCAL MÁR EGY SEM TALÁLHATÓ, ÉS A KÉMÉNYFEJEK IS ELTŰNTÉK.

A TETŐTÉRBEÉPÍTÉSEK SORÁN KÜLÖNBÖZŐ ABLAKFELÉPÍTMÉNYEK KERÜLTÉK A TAGOLT, DE KIEGYENSÚLYOZOTT TETŐRE, ÍGY AZ IS ELVESZTETTE EREDETI HARMÓNIAJÁT.

# K.IV.

# WEKERLETELEP

## CÍMLISTA

ABA UTCA 8. - RÁKOS UTCA 4/A. -  
LACZFY KÖZ 2.  
ADY ENDRE 25/A.  
BOTOND UTCA 8. - ÚJLAKI UTCA 8.  
CSABA UTCA 4.  
DOBÓ KATICA U. 57. - DRÁGFY KÖZ 8.  
DOBÓ KATICA U. 92. - NÁDASDY U. 18.  
ELŐD UTCA 13. - HUBA UTCA 16.  
ESZE TAMÁS UTCA 20.  
GELLÉRT UTCA 19.  
HATÁR ÚT 32. - MIKES UTCA 1.  
HATÁR ÚT 35. - BALASSA 2.  
KAPISZTRÁN UTCA 8.  
KIS KÖZ 9.  
KUND UTCA 3.  
LACZFY KÖZ 3.  
MURÁNYI UTCA 14/A.  
TAS UTCA 16.  
TAS UTCA 2.  
VONÁS UTCA 11.  
ZOLTÁN UTCA 17.  
ZOLTÁN UTCA 24.

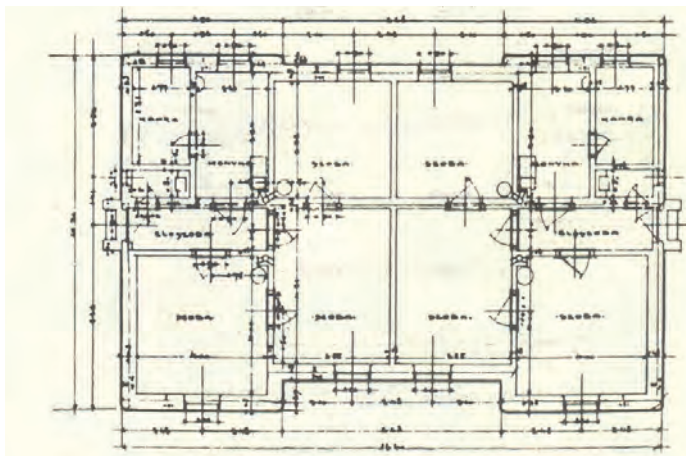
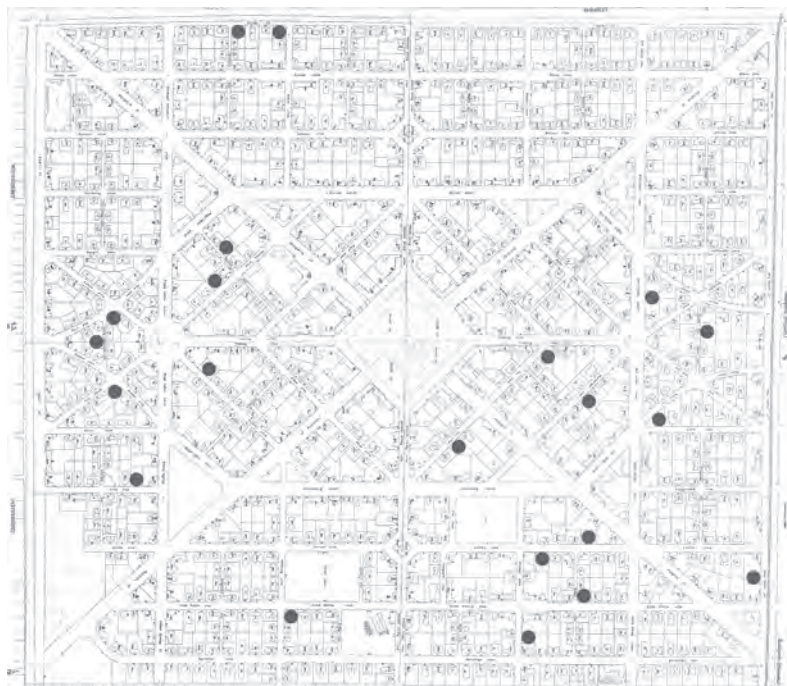

# ÉPÍTÉS Z T E R V E Z Ő



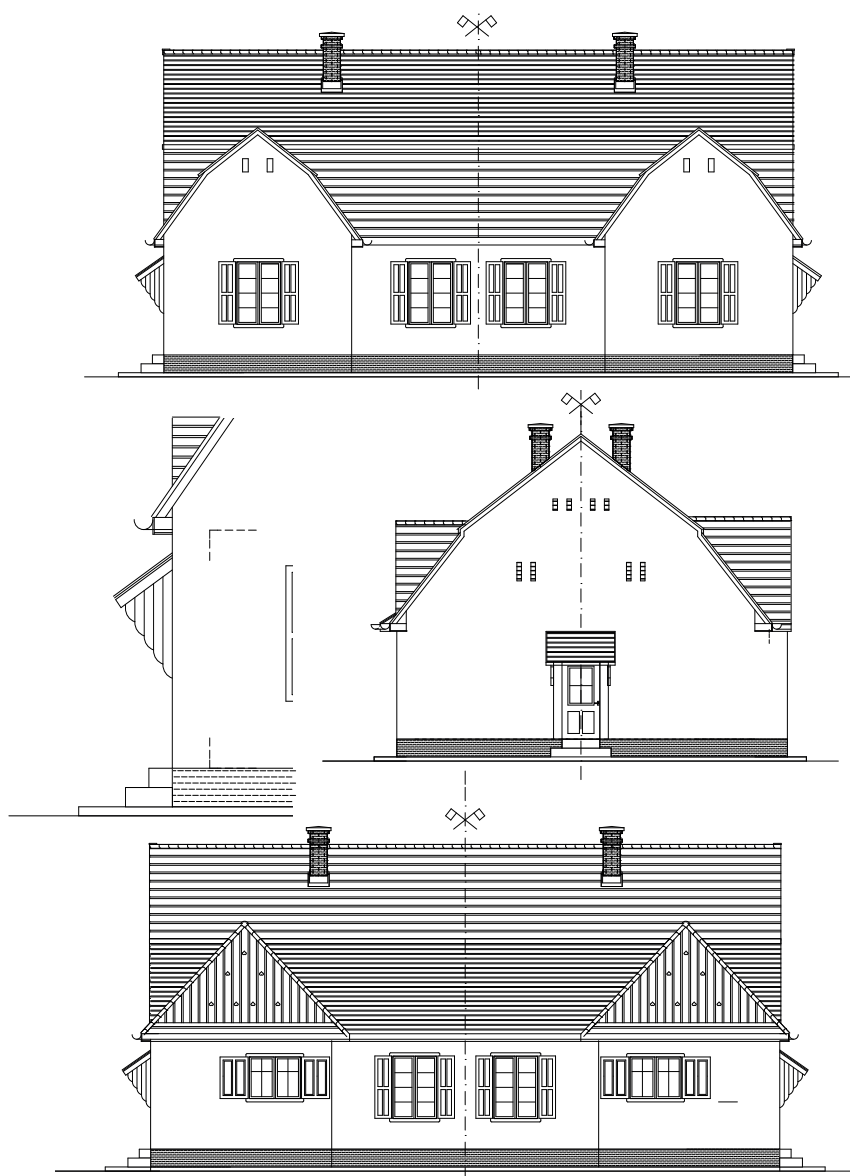

## ÉPÍTÉSZETI ÉRTÉKEK

KOTÁL HENRIK FÖLDSZINTES, TENGELYESEN SZIMMETRIKUS ALAPRAJZI ELRENDEZÉSŰ TÍPUSÉPÜLETE, 2 HÁROMSZOBÁS LAKÁSSAL.

A NYÚJTOTT „H” ALAPRAJZÚ ÉPÜLET RÖVID MELLÉKSZÁRNYAI INKÁBB CSAK ERŐTELJESEBB KIÜLÉSŰ SAROKRIZALITNAK TEKINTHETŐK. A FŐTÖMEGET ÉS AZ UTCAI RIZALITOKAT MANZÁRDTETŐ FEDI, MELYEK FALAZOTT, TÖRTVONALÚ OROMZATOKBAN VÉGZŐDNEK. AZ UDVARI HOMLOKZAT SAROKRIZALITJAI FELETT EGYSZERŰ NYEREGTETŐ LÁTHATÓ, DESZKÁZOTT OROMFALAKKAL. ENNÉL A TÍPUSNÁL SOK HELYEN MEGMARADTAK A BEJÁRATOK FELETTI, DESZKÁZOTT OLDALÚ ELŐTETŐK.

A HOMLOKZATOK SZOLID VAKOLATARCHITEKTÚRÁVAL RENDELKEZTEK, MELYEK MÁRA MÁR ELTŰNTÉK.

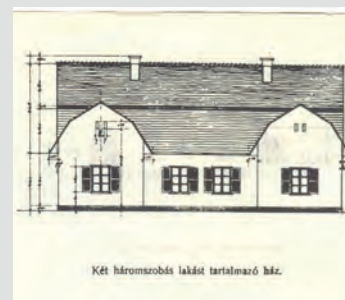



## CÍMLISTA

- DOBÓ KATICA U. 108. - ZALAEGRSZEG UTCA 48.
- DOBÓ KATICA UTCA 77. - MÉSZÁROS LŐRINC UTCA 41.
- GELLÉRT UTCA 4. - PANNÓNIA ÚT 31.
- GÉZA UTCA 14. - PANNÓNIA ÚT 25.
- KUND U. 1. - ZALAEGRSZEG UTCA 35.
- KUND U. 2. - ZALAEGRSZEG UTCA 37.
- ZALAEGRSZEG UTCA 45.

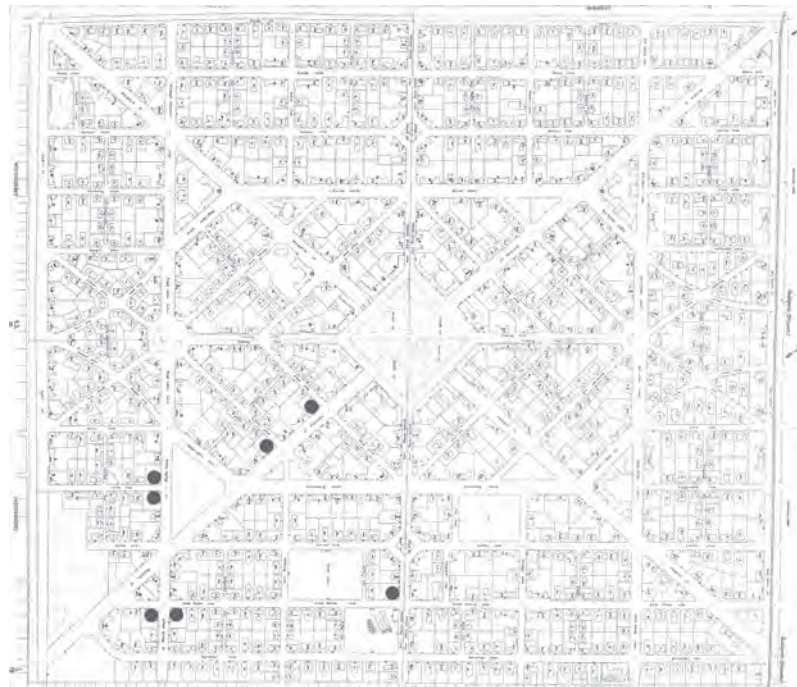

A BUDAPESTI ÁLL. MENYERŐMŰVÉSZETI AKADEMIÁN  
4x2 és 2x3 szabványos építési tervrajzok alapján készült terv.  
FELSZÁNTI ALAPRAJZ. 1:50.

TERVEZŐ: K.S.I.  
1942

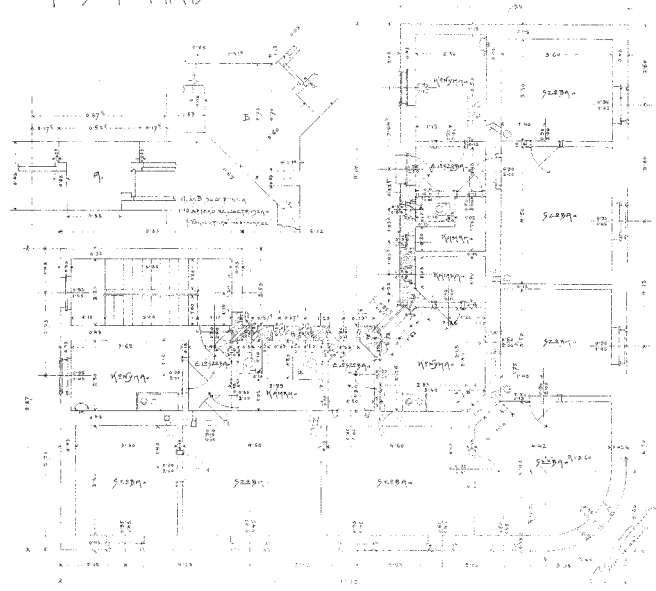

ALAPEZÁSI ALAPRAJZ. 1:50.

# ÉPÍTÉSZ TERVEZŐ

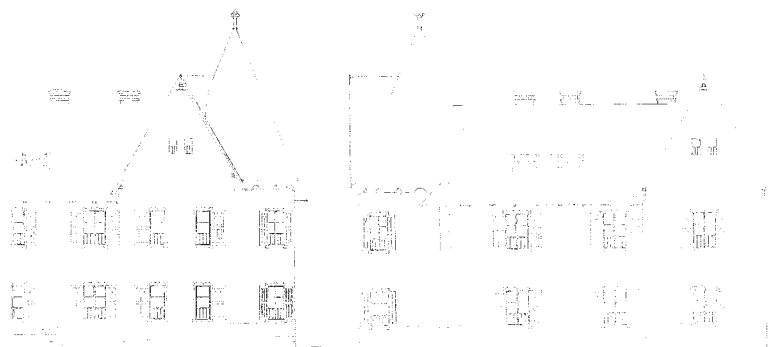

Típusjel K.S.I.

A KISPESTI ÁLL. MUNKÁSHÁZAK ÉPÍTÉSESE - TÍPUSJEL: K.S.I.  
4x2 és 2x3 SZOBÁS MUNKÁSHÁZTARTALMAZÓ ÉPÜLET TERVE.

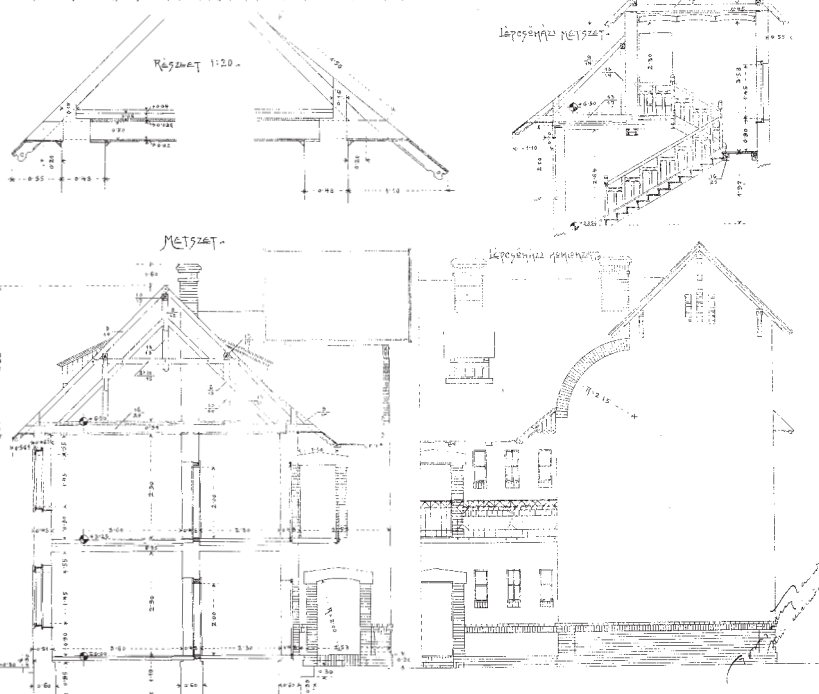

## ÉPÍTÉSZETI ÉRTÉKEK

KOMJÁTHY SÁNDOR EMELETES,  
6 KÉTSZOBÁS LAKÁST  
TARTALMAZÓ TÍPUSÉPÜLETE.

SAROKTELKEK BEÉPÍTÉSÉRE  
KÉSZÜLT, „L” ALAPRAJZI  
KIALAKÍTÁSSAL.

AZ EMELETI LAKÁSOK UDVARI  
FÜGGŐFOLYOSÓRÓL NYÍLNAK.  
A FÜGGŐFOLYOSÓ A FŐTÖMEGBŐL  
KILÉPŐ TORONYSZERŰ, NYEREG-  
TETŐVEL FEDETT LÉPCSŐHÁZBÓL  
INDUL.

EZ A MEGOLDÁS A HÁZTÍPUST  
MÁR MESSZIRŐL FELISMERHETŐVÉ  
TESZI. AZ ÉPÜLETET SZIMMETRI-  
KUS HAJLÁSÚ NYEREGTETŐ FEDI.  
A SZÁRNYAK TALÁLKOZÁSÁNÁL  
KIS, RIZALITSZERŰEN KIEMELT,  
45 FOKOS LEMETSZÉS VAN, A SAR-  
KOKNÁL SZOKÁSOS TORONY-  
MOTÍVUMOT PEDIG EGY NAGYON  
MEREDEK LEFEDÉSŰ OROMFALLAL  
PÓTOLTÁK.

A HOMLOKZATI DÍSZÍTÉS A LÁBA-  
ZAT FELETT FUTÓ ÖVPÁRKÁNYRA  
KORLÁTOZÓDIK.





# K. V. I.

# WEKERLETELEP

## CÍMLISTA

ÁLMOSS U. 13.- ESZE TAMÁS U. 3.  
ÁLMOSS UTCA 65.  
ÁLMOSS U. 69.- ZALAEGERSZEG U. 6.  
BAROSS UTCA 45.  
BAROSS UTCA 58.  
BERCSÉNYI UTCA 6.  
BERCSÉNYI UTCA 19.  
BERCSÉNYI UTCA 24.  
BERCSÉNYI UTCA 35.  
BERCSÉNYI UTCA 48.  
BERCSÉNYI UTCA 54.  
BERCSÉNYI UTCA 55.  
CUKRÁSZ UTCA 4.  
DOBÓ KATICA UTCA 50.  
DOBÓ KATICA UTCA 55.  
DOBÓ KATICA UTCA 98.  
GELLÉRT UTCA 9.  
GELLÉRT UTCA 15.  
GOMB UTCA 6.  
HATÁR ÚT 41.  
HUBA UTCA 5.  
KENYÉRMEZŐ UTCA 3.  
KUND UTCA 4.  
MARTINOVICS UTCA 3.  
ZOLTÁN UTCA 8.  
ZOLTÁN UTCA 41.  
ZOLTÁN UTCA 51.  
ZOLTÁN UTCA 63.

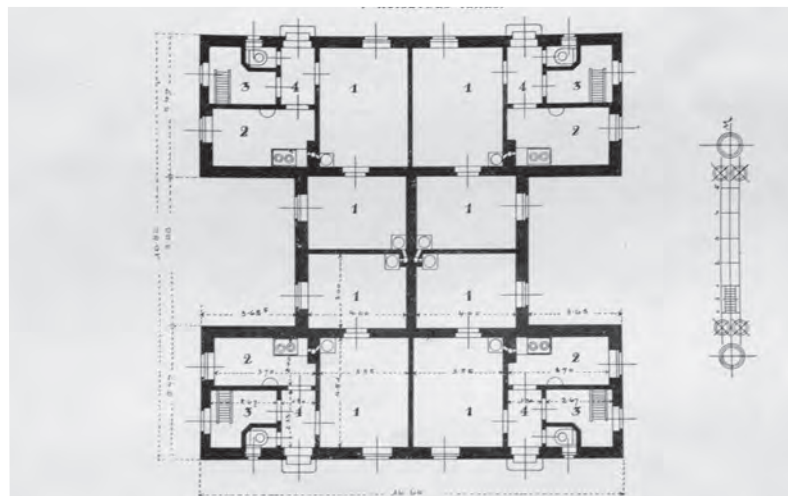
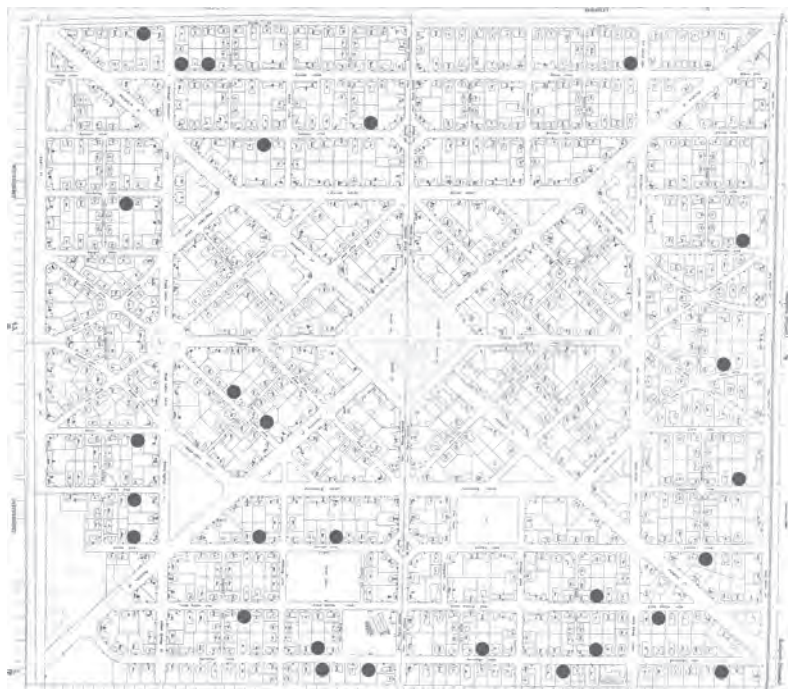

K. V. I.

4 kétszobás lakás.

# ÉPÍTÉSZTERVEZŐ

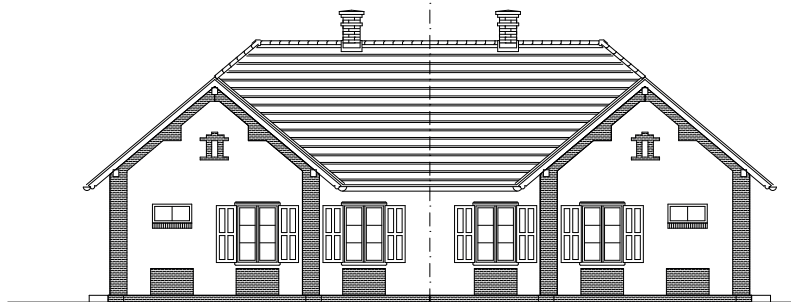

## ÉPÍTÉSZETI ÉRTÉKEK

4 KÉTSZOBÁS LAKÁST TARTALMAZÓ TÍPUSTERV, TERVEZŐJÉT NEM SIKERÜLT BEAZONOSÍTANI.

AZ ÉPÜLET „H” ALAPRAJZÚ, A LAKÁSOK KÖZÉPPONTOSAN SZIMMETRIKUSAN HELYEZKEDNEK EL. A HÁZ KÖZPONTI TÖMEGÉT NYEREGTETŐ FEDI, A CSATLAKOZÓ SZÁRNYAKON ALACSONYABB GERINCŰ, FALAZOTT HÁROMSZÖG ALAKÚ OROMFALLAL ZÁRULÓ NYEREGTETŐ TALÁLHATÓ.

AZ ÉPÜLET JELLEGZETESSÉGE A BEJÁRATOKAT KIEMELŐ FIÓKTETŐ, A BEJÁRATOT, AZ ÉPÜLET SARKAIT HANGSÚLYOZÓ NYERS MÉSZHOMOK TÉGLA MINTÁZAT, VALAMINT AZ ABLAKOK ALATTI NYERSTÉGLA KÖTÉNYDÍSZ.



# L.II.

# WEKERLETELEP

## CÍMLISTA

ÁLMOSS UTCA 12. - ESZE TAMÁS UTCA 6.  
ÁLMOSS UTCA 23.  
ÁLMOSS UTCA 35. - TARKA KÖZ 3.  
ÁLMOSS UTCA 46.  
ÁLMOSS UTCA 67.  
ÁLMOSS UTCA 73.  
BAROSS UTCA 5.  
BAROSS UTCA 30.  
BAROSS UTCA 54. - MIKES UTCA 14.  
BAROSS UTCA 67.  
BERCSÉNYI U. 30. - MURÁNYI U. 11.  
BERCSÉNYI UTCA 50.  
BERCSÉNYI UTCA 66.  
DOBÓ KATICA UTCA 67.  
DOBÓ KATICA UTCA 91.  
DOBÓ KATICA UTCA 96.  
GÉZA UTCA 22.  
HATÁR ÚT 5.  
HATÁR ÚT 18.  
MARGIT UTCA 13.  
MARTINOVICS UTCA 11.  
SZEMERE UTCA 11.  
ÚJLAKI UTCA 9.  
ZOLTÁN UTCA 45.

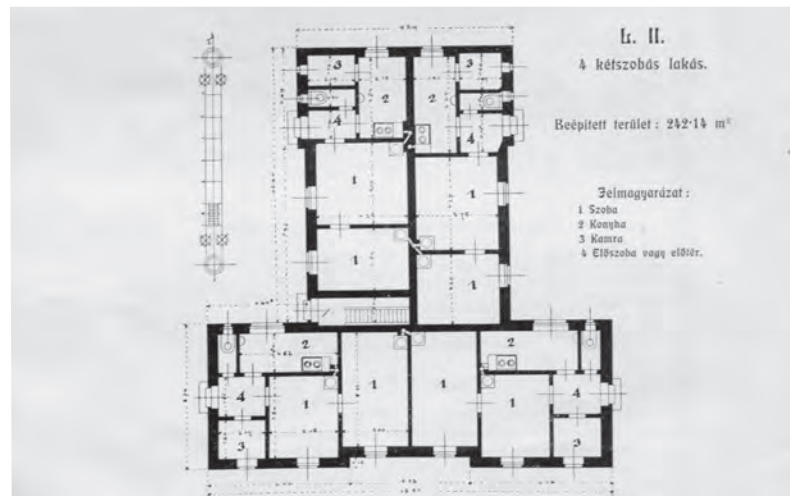
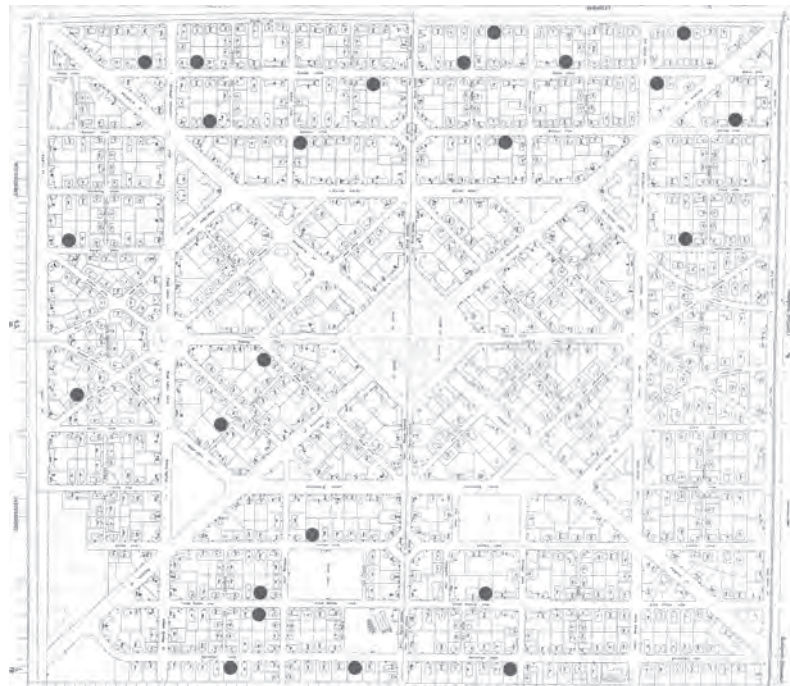

# ÉPÍTÉS TERVEZŐ

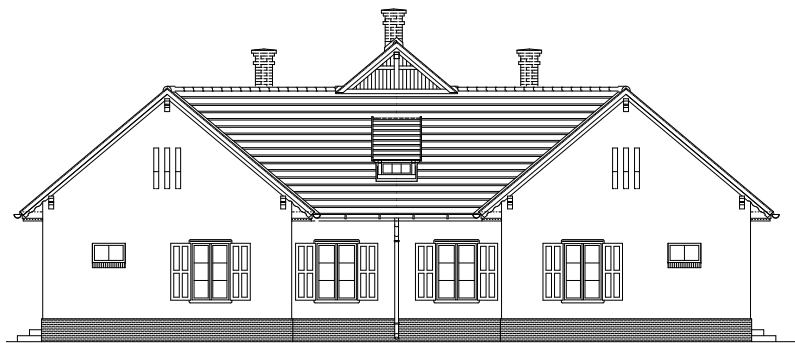
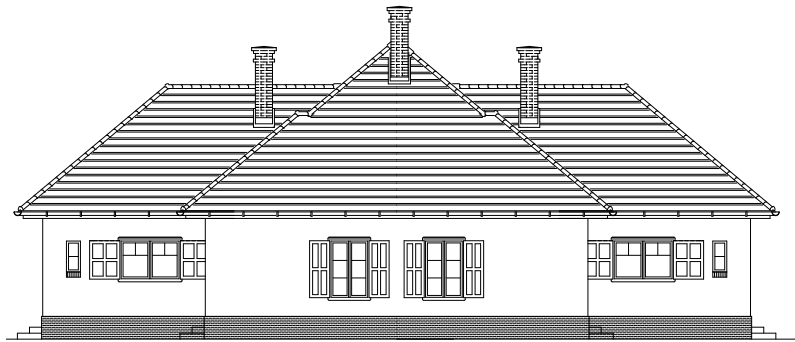
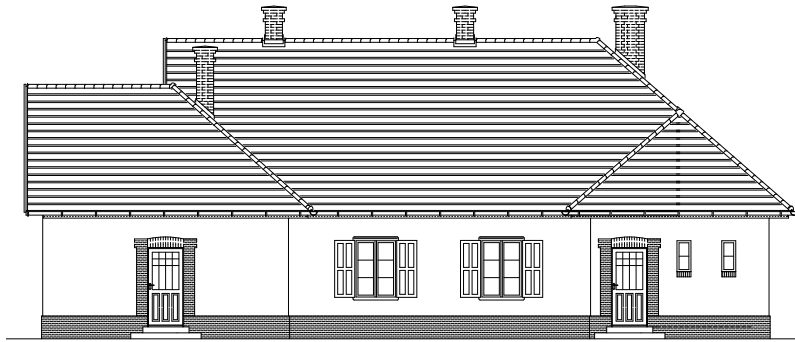

## ÉPÍTÉSZETI ÉRTÉKEK

LECHNER LORÁND  
4 KÉTSZOBÁS LAKÁST  
TARTALMAZÓ TÍPUSTERVE.

AZ ÉPÜLET „T” ALAPRAJZÚ, A „T” FEJE KÉT EGYFORMA LAKÁST TARTALMAZ, MÍG A „T” SZÁRÁBAN 2 KISSÉ ELTÉRŐ ALAPRAJZI KIALAKÍTÁSÚ LAKÁS VAN, AZ EGYIK OLDALON ELHELYEZKEDŐ, KÖZÖS PADLÁSFELJÁRAT MIATT.

AZ EGYMÁSRA MERŐLEGES ÉPÜLETSZÁRNYAKAT TELJES KONTYOLÁSÚ NYEREGTETŐ FEDI.

A RÖVIDEBB SZÁRNY HOMLOKZATÁNAK SZÉLEIT A KIUGRÓ FALSZAKASZOKON HÁROMSZÖG ALAKÚ OROMZAT TESZI HANGSÚLYOSSÁ, MÍG AZ ERRE MERŐLEGES SZÁRNY VÉGEINÉL A KIUGRÓ FALSZAKASZ FELETT SÁTORTETŐ JELLEGŰ TETŐIDOM TALÁLHATÓ.

A HOMLOKZAT EREDETILEG KÉTSZÍNŰ FESTÉST KAPOTT. AZ OROMZATOKAT HÁRMAS, KAPCSOLT, RÉSSZERŰ SZELLŐZŐNYÍLÁSOK DÍSZÍTETTÉK.

ENNÉL A TÍPUSNÁL AZ ELSŐ, WC NÉLKÜL MEGÉPÍTETT ÉS A KÉSŐBBI VÁLTOZATOK KÖZÖTT JELENTŐSEBB KÜLÖNBSEGEK VANNAK, A FALSÍKOK, A TÖMEGFORMÁK ÉS A HELYSÉGEK BELSŐ ELRENDEZÉSE IS VÁLTOZOTT. A KORÁBBI VÁLTOZATOKNÁL AZ ELSŐ LAKÁSOK A SARKON, A HÁTSÓ LAKÁSOK AZ OLDALHOMLOKZAT KÖZEPÉN ELHELYEZKEDŐ TORNÁCRA NYÍLTAK. A KÉSŐBBI VÁLTOZATOKBAN A TORNÁCOK MEGSZÜNTEK, AZ ELSŐ LAKÁSOK BEJÁRATA AZ OLDALHOMLOKZATRA KERÜLT ÁT, HÁTUL PEDIG A SZOBÁK ÉS A MELLÉKHELYISÉGEK IS HELYET CSERÉLTEK.



# L.III.

# WEKERLETELEP

## CÍMLISTA

ADY 13. - CORVIN 19.  
ÁLMOS UTCA 3.  
BAROSS U. 66. - ZALAEGERSZEG U. 43.  
CORVIN KRT. 52.  
CORVIN KRT.59.  
DOBÓ KATICA UTCA 42. - HUNGÁRIA  
ÚT 4A.  
ESZE TAMÁS U. 22. - KÁBEL UTCA 13.  
ESZE TAMÁS UTCA 30.- HUBA UTCA 13.  
GUTENBERG KRT. 18.  
HUNGÁRIA ÚT 29. - VAJK UTCA 10.  
HUNGÁRIA ÚT 3/A.  
MARGIT U. 1. - ZALAEGERSZEG U. 17.  
PANNÓNIA ÚT 11. - PETÜR UTCA 18.  
PANNÓNIA ÚT 17. - TAKSONY UTCA 12.  
PANNÓNIA ÚT 4.

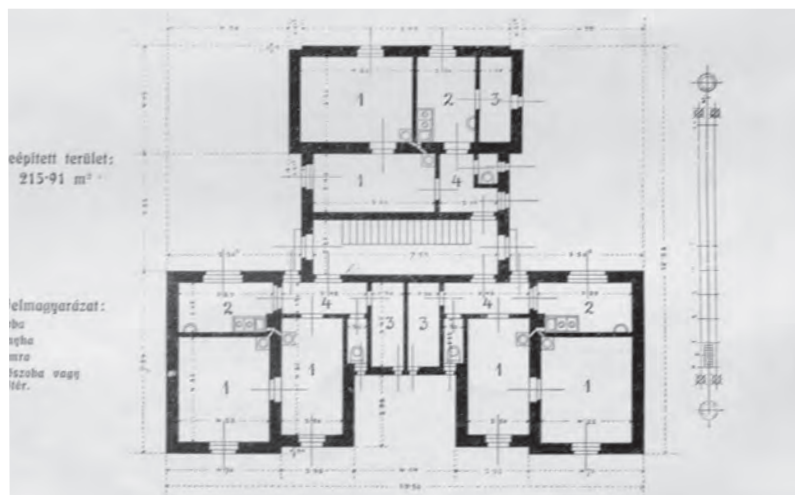

# ÉPÍTÉSZ TERVEZŐ

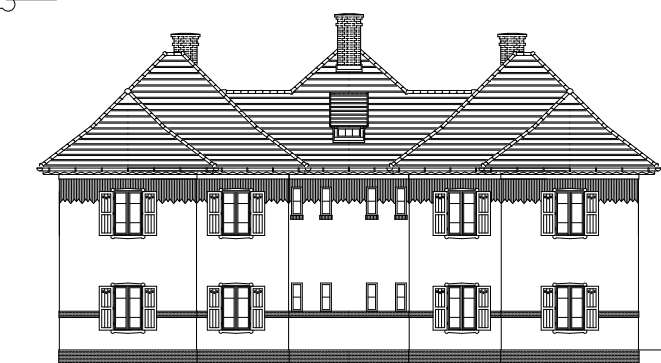
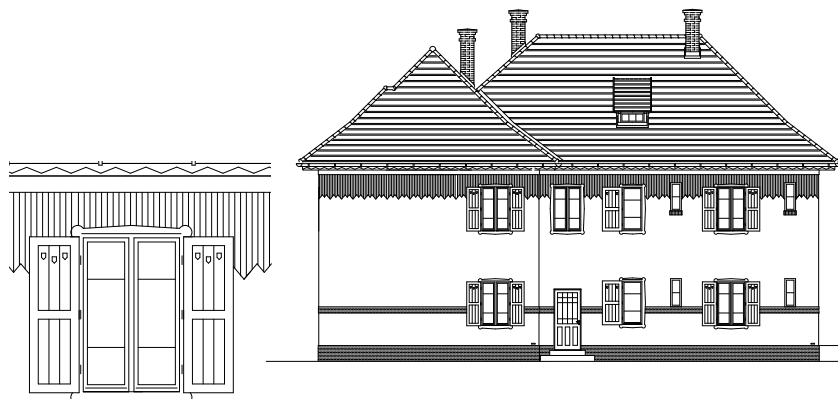

## ÉPÍTÉSZETI ÉRTÉKEK

LECHNER LORÁND EMELETES,  
6 KÉTSZOBÁS LAKÁST  
TARTALMAZÓ TÍPUSTERVE.

A TERVEZŐ A SZINTENKÉNTI 3-3 LAKÁST ÖNÁLLÓ, NÉGYZET ALAPRAJZÚ TÖMEGBE HELYEZTE EL, MELYEK EGYÜTT „T” ALAKÚ BEFOGLALÓ IDOMOT ADNAK.

A LAKÁSOK A „T” SZÁRÁBAN ELHELYEZETT ZÁRT LÉPCSŐHÁZBÓL NYÍLNAK.

A TETŐ KIALAKÍTÁSA AZ ALAPRAJZNAK MEGFELELŐEN TAGOLT, A FŐHOMLOKZAT TORONYSZERŰ ÉPÜLETTÖMEGEINEK FEDÉSE SÁTORTETŐ JELLEGŰ, MÍG A HARMADIK SZÁRNYON CSONKAKONTYOS, OROMFALLAL ZÁRULÓ NYEREGTETŐ VAN. A TETŐ ERŐS KIÜLÉSŰ, VAKOLT ERESZALJÚ.

A HOMLOKZAT JELLEGZETESSÉGE A FŐPÁRKÁNY ALATT KÖRBEFUTÓ, ROVÁTKOLT, HULLÁMOS SZEGÉLVONALÚ VAKOLATARCHITECTŰRA, VALAMINT AZ ERŐTELJES ÖVPÁRKÁNY ÉS A NYERS MÉSZHOMOK TÉGLA LÁBAZAT KÖZÖTTI, ELTÉRŐ SZÍNŰ VAKOLT SÁV.

A TÍPUSÉPÜLETNEK LÉTEZIK EGY TETŐIDOM TEKINTETÉBEN ELTÉRŐ VÁLTOZATA IS, Ahol A KÉT „TORONY” TETŐZETE ÖSSZEFOGOTT, ÉS A KÖZTÜK LÉVŐ VISSZAUGRATOTT FALSZAKASZ FELETT FALAZOTT OROMFAL ÉPÜLT, VAKOLATDÍSZÍTÉSSEL, SZELLŐZŐNYÍLÁSOKKAL.



## CÍMLISTA

- ÁLMOSS U. 14.- ESZE TAMÁS UTCA 5.
- BAROSS UTCA 46.
- BAROSS UTCA 59.
- BAROSS UTCA 72.
- BAROSS UTCA 78.
- BERCSÉNYI UTCA 9.
- BERCSÉNYI UTCA 20.
- BERCSÉNYI UTCA 65.
- BERCSÉNYI UTCA 68.
- BERCSÉNYI UTCA 73.
- CORVIN KRT 27.- KÁBEL UTCA 7.-
- MARTINOVICS UTCA 8.
- CUKRÁSZ UTCA 3.
- DOBÓ KATICA UTCA 48.
- DOBÓ KATICA UTCA 53.
- DOBÓ KATICA UTCA 93.
- GELLÉRT UTCA 17.
- GÉZA UTCA 8.
- GÉZA UTCA 15.
- HATÁR ÚT 34.
- KENDE KÖZ 4.
- KENYÉRMEZŐ UTCA 5.
- KENYÉRMEZŐ UTCA 14.
- KUND UTCA 11.
- RÁKOS UTCA 11.
- SZENDRŐ KÖZ 4.
- SZENDRŐ KÖZ 14.
- SZIGETVÁRI KÖZ 3.

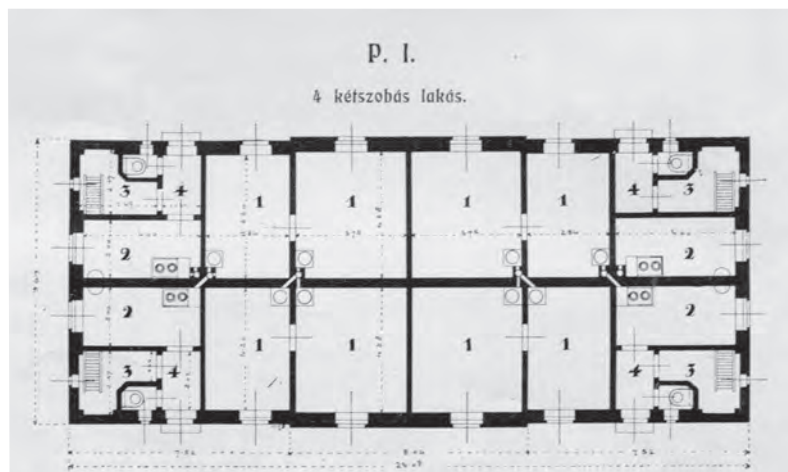
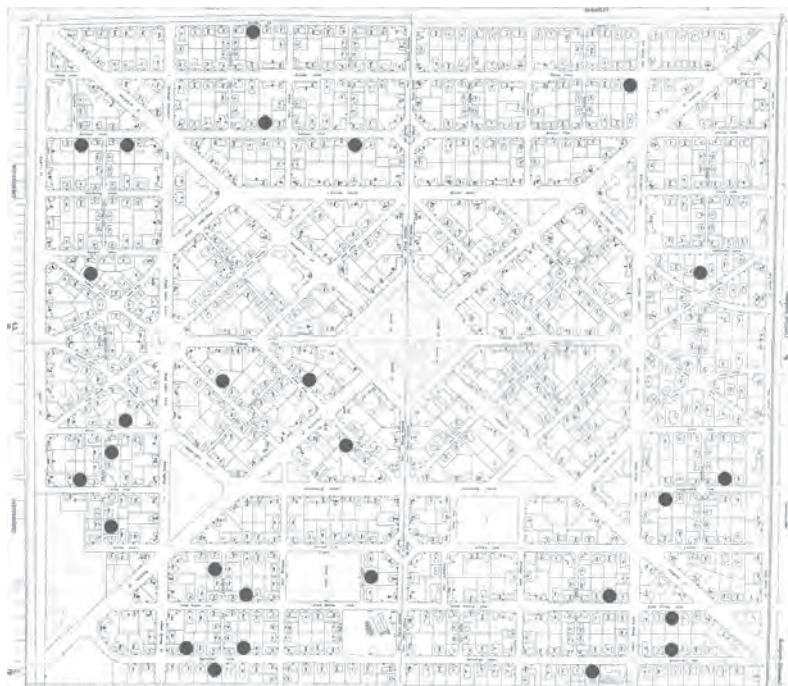

# ÉPÍTÉSZTERVEZŐ





# P. II.

# WEKERLETELEP

## CÍMLISTA

ÁLMOSS UTCA 60.- BALASSA KÖZ 10.  
BAROSS UTCA 8. DRÉGELY KÖZ 2.  
BERCSÉNYI U. 59. NÁDASDY UTCA 24  
DRÉGELY KÖZ 7.- TÁLAS UTCA 25.  
DRÉGELY KÖZ 16.- MARTINOVICS  
UTCA 7.  
ELŐD UTCA 10.-ROZGONYI KÖZ 1.  
GELLÉRT UTCA 16.  
GÉZA UTCA 10.  
GÉZA UTCA 16.  
GÉZA UTCA 19.  
GOMB UTCA 13.  
HATÁR ÚT 12. - PETERDY KÖZ 1.  
HATÁR ÚT 33.  
HUBA UTCA 11.  
KENYÉRMEZŐ UTCA 10. - ROZGONYI  
KÖZ 9.  
KUND UTCA 10.- SZENDRŐ KÖZ 9.  
PETÚR UTCA 10. - VERECKEI KÖZ 8.  
ROZGONYI KÖZ 15. - ZOLTÁN UTCA 9.  
TAKSONY UTCA 3.- VERECKEI KÖZ 14.  
TAKSONY UTCA 6.  
VONÁS UTCA 15.  
ZALAEGERSZEG UTCA 27.  
ZBORÓ KÖZ 2/A.

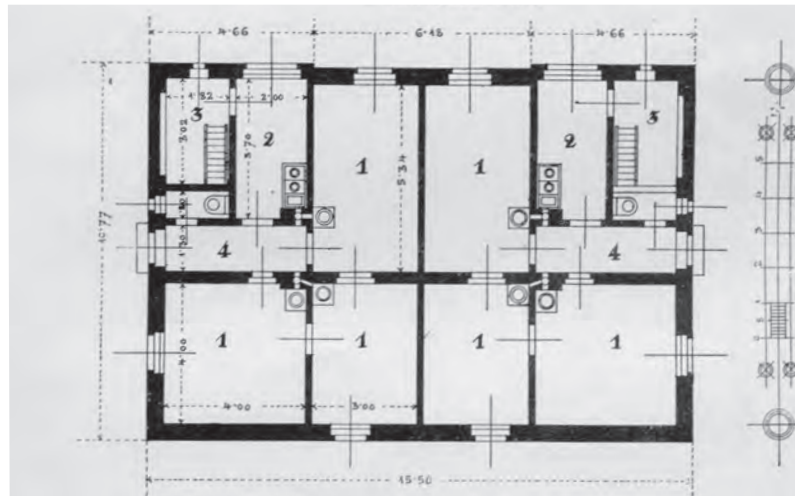
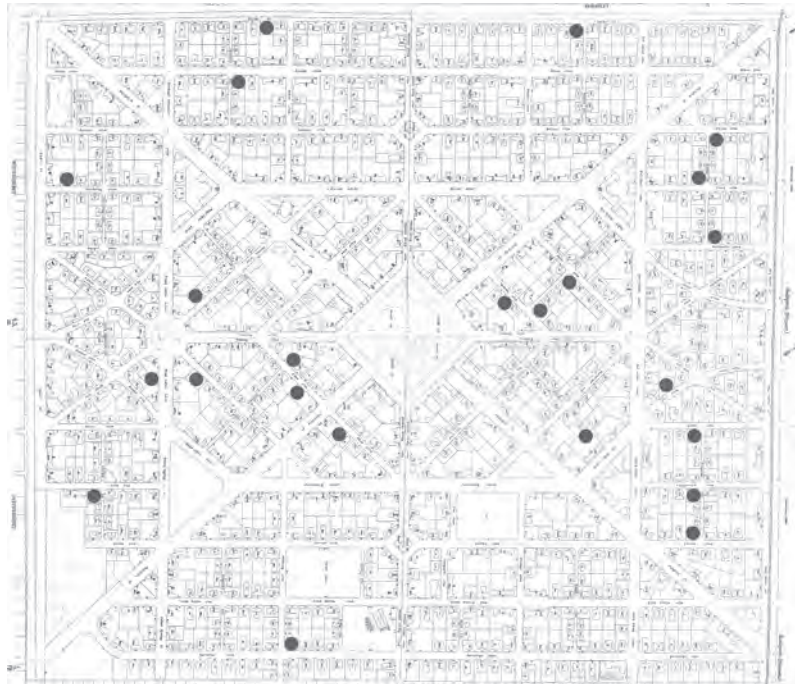

P. II.  
2 háromszobás lakás.

ÉPÍTÉS SZTERVEZŐ



## ÉPÍTÉSZETI ÉRTÉKEK

PALÓCZY ANTAL  
2 HÁROMSZOBÁS LAKÁST  
TARTALMAZÓ TÍPUSTERVE.

AZ ÉPÜLET TÉGLALAP ALAPRAJZÚ, KÉT SZÉLÉT AZ EGYIK OLDALON KIS KIÜLÉSŰ FALSZAKASZOK TAGOLJÁK, FELTÜK FALAZOTT OROMZATOS FIÓKTETŐKKEL, MELYEK A CSONKAKONTYOLÁSÚ NYEREGTETŐBE FUTNAK.

AZ ÉPÜLET OROMFALAIT MINDENÜTT A TETŐSZERKEZETHEZ ERŐSÍTETT, GAZDAGON MEGMUNKÁLT FADÍSZÍTMÉNYEK TESZIK ÉRDEKESSÉ.

A HOMLOKZATOK A TERVEZŐ MÁS ÉPÜLETEIRE IS JELLEMZŐ VAKOLATHÚZÁSOKTÓL VÁLNAK PLASZTIKUSABBÁ.

A MÉSZHOMOK TÉGLA LÁBAZAT ITT IS MEGJELENIK.





# P.III.

# WEKERLETELEP

## CÍMLISTA

- ABA UTCA 12.
- ÁLMOSS UTCA 44.
- ÁLMOSS UTCA 63.- BALASSA KÖZ 7.
- BAJZA KÖZ 8. -BERCSÉNYI UTCA 37.
- BAROSS UTCA 70.
- BAROSS UTCA 77.
- BOTOND UTCA 4.
- BOTOND UTCA 11.
- CORVIN KRT 36.- KÁBEL UTCA 9.
- DOBÓ KATICA UTCA 101.
- DOBÓ KATICA UTCA 44.
- DRÉGELY KÖZ 11.
- ESZE TAMÁS UTCA 39.
- GARAY KÖZ 1.- HATÁR ÚT 28.
- GOMB UTCA 4.
- GOMB UTCA 7. REVICZKY KÖZ 8.
- GUTENBERG KRT 8/A.
- HATÁR ÚT 25.
- HUBA UTCA 8.- SZENT IMRE UTCA 7.
- HUBA UTCA 9.- SZENT IMRE UTCA 10.
- KAPISZTRÁN UTCA 9.- ZBORÓ KÖZ 8.
- MADÁCH UTCA 10/A.
- MARGIT UTCA 3.
- MARGIT UTCA 9.- REVICZKY KÖZ 15.
- MÉSZÁROS LŐRINC UTCA 2/B.
- MÉSZÁROS LŐRINC UTCA 49.
- MIKES UTCA 10.
- MIKES UTCA 15.
- MURÁNYI UTCA 9.
- NÁDASDY UTCA 19.
- NÁDASDY UTCA 28.
- PANNÓNIA ÚT 13/A.
- PETERDY KÖZ 8.
- PETÚR UTCA 6.
- RÁKOS UTCA 3.
- RÁKOS UTCA 12.
- ROZGONYI KÖZ 12.
- SZEMERE KÖZ 5.
- SZENDRŐ KÖZ 6.
- SZIGETVÁRI KÖZ 11.
- SZIGETVÁRI KÖZ 14.
- TAKSONY UTCA 15.
- TARKA KÖZ 8.
- TAS UTCA 4.- ZBORÓ KÖZ 11.
- TAS UTCA 8/A.
- ÚJLAKI UTCA 4.
- VAJK UTCA 6.
- VONÁS UTCA 18.
- ZALAEGRSZEG UTCA 4.

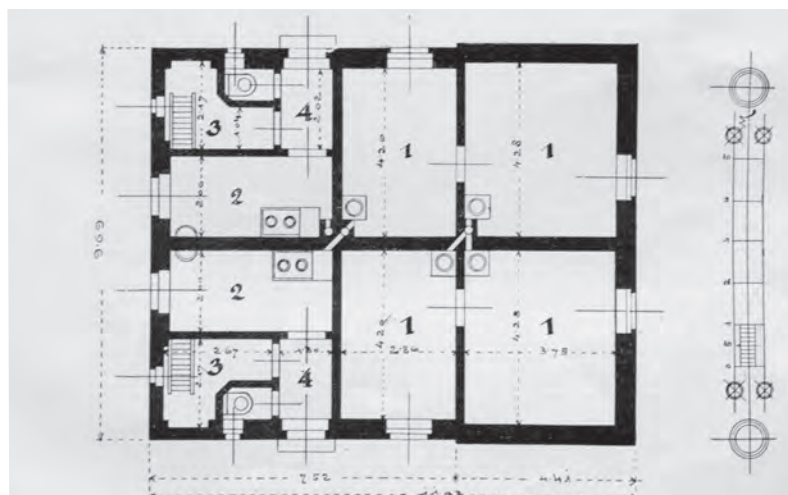
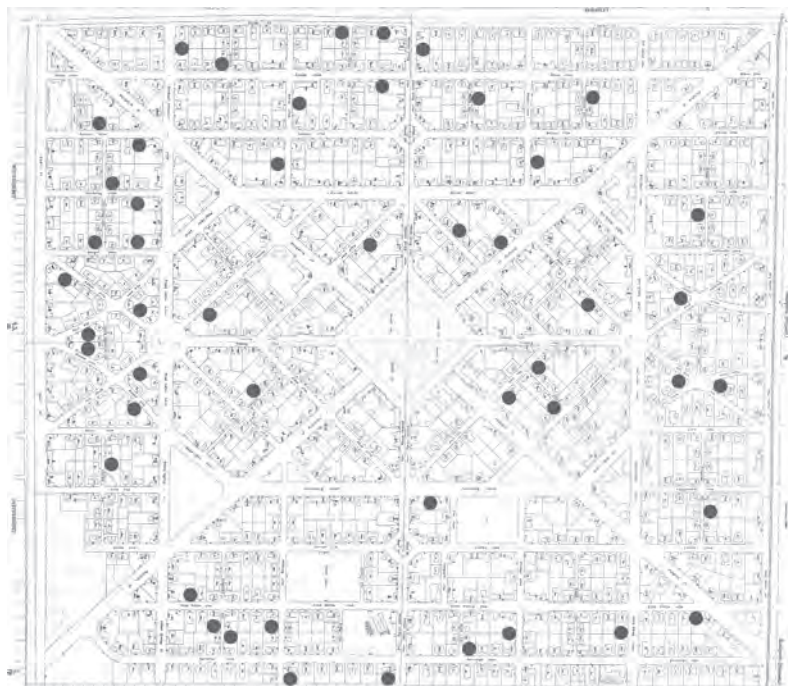

P. III.  
2 kétszobás lakás.

# ÉPÍTÉS TERVEZŐ



## ÉPÍTÉSZETI ÉRTÉKEK

PALÓCZY ANTAL 2 KÉTSZOBÁS LAKÁST TARTALMAZÓ TÍPUSTERVE.

ALAPRAJZA TÉGLALAP, TENGE-  
LYESEN SZIMMETRIKUS KIALAKÍ-  
TÁSSAL. FEDÉSE CSONKAKONTYOS  
NYEREGFEDÉS, AZ EGY TÉGLA-  
SORRAL KIUGRASZTOTT SZOBAI  
VÉGOLDALNÁL HÁROMSZÖGŰ  
OROMZATTAL BÍRÓ ALACSO-  
NYABB NYEREGFEDÉSŰ KERESZT-  
SZÁRNNYAL.

A HOMLOKZATOKAT KVÁDER-  
SZERŰ VAKOLATDÍSZÍTÉSEK, IL-  
LETVE SÁVOK TESZIK ÉRDEKESEB-  
BÉ.

A MELLÉKHELYISÉGEK KÜLSŐ  
ABLAKPÁRKÁNYA KIUGRÓAN FA-  
LAZOTT MÉSZHOMOK TÉGLÁBÓL  
KÉSZÜLT, AMI SZINTÉN EGY SZE-  
RÉNY PLASZTIKAI ELEM AZ  
EGYSZERŰ HOMLOKZATON.

A LÁBAZAT NYERS MÉSZHOMOK  
TÉGLÁBÓL KÉSZÜLT.





# P. IV.

# WEKERLETELEP

## CÍMLISTA

ADY 15. - CORVIN KRT. 28. - HUBA U. 1.  
ADY ENDRE 23. - KENYÉRMEZŐ U. 2. -  
ZOLTÁN UTCA 1.  
ÁLMOSS UTCA 25. - MADÁCH UTCA 4.  
ÁLMOSS UTCA 56. - MIKES UTCA 7.  
BERCSÉNYI UTCA 43. - MÉSZÁROS  
LŐRINC UTCA 40.  
CORVIN KRT. 39.  
CORVIN KRT. 53. - MÉSZÁROS LŐRINC  
UTCA 14.  
CORVIN KRT. 63.  
DOBÓ KATICA U. 63. - MURÁNYI U. 12.  
DOBÓ KATICA U. 68. - MURÁNYI U. 7.  
GOMB U. 1. - ZALAEGERSZEG UTCA 11.  
GOMB U. 15. - NAGYKÖRÖSI UTCA 8.  
GUTENBERG KRT. 4.  
GUTENBERG KRT. 11.  
HUNGÁRIA ÚT 18. - TAS UTCA 12.  
KÖRZŐ 19. - ZBORÓ KÖZ 1.  
MURÁNYI UTCA 3. - ZOLTÁN UTCA 28.  
PANNÓNIA ÚT 22. - TAKSONY UTCA 9.  
PANNÓNIA ÚT 27.  
THÖKÖLY ÚT 6.  
THÖKÖLY ÚT 10.  
THÖKÖLY ÚT 24.  
ZALAEGERSZEG UTCA 22.  
ZALAEGERSZEG UTCA 30.

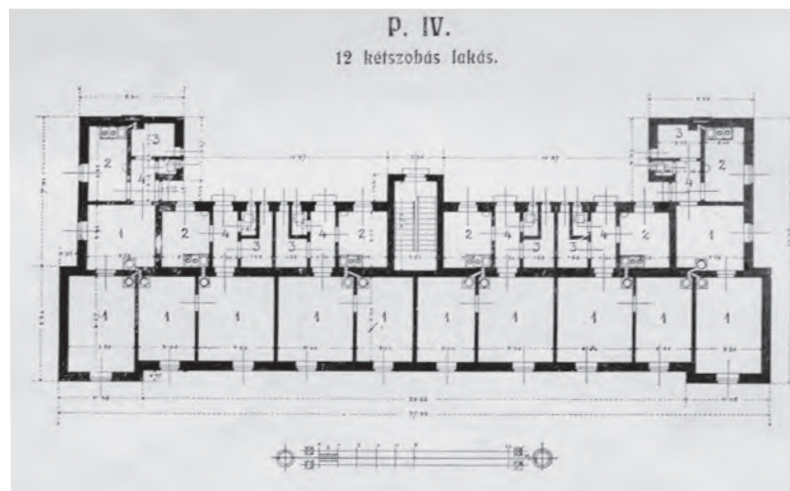
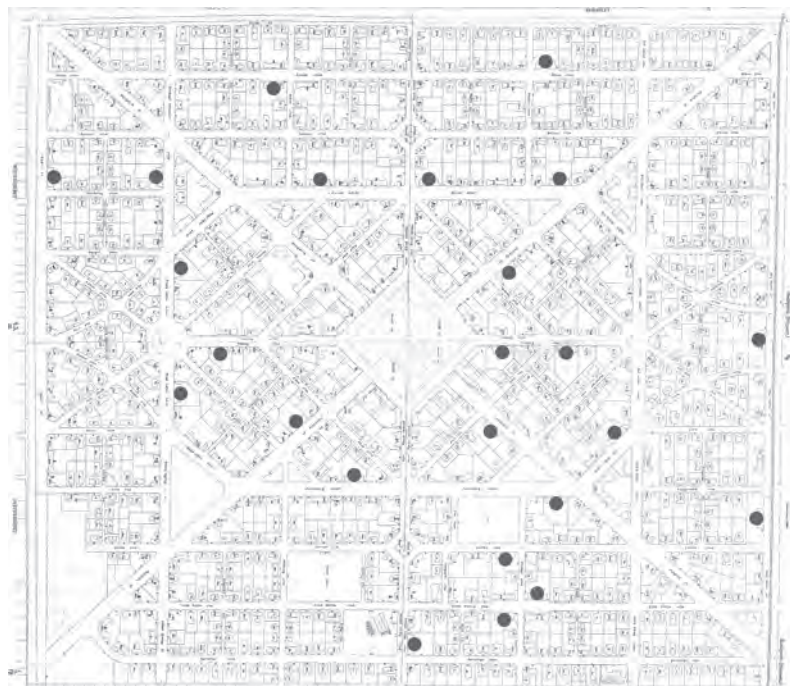

# ÉPÍTÉSZTERVEZŐ

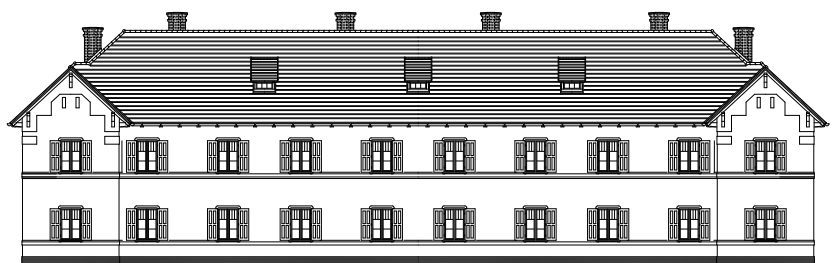

## ÉPÍTÉSZETI ÉRTÉKEK

PALÓCZY ANTAL EMELETES,  
12 KÉTSZOBÁS LAKÁST  
TARTALMAZÓ TÍPUSÉPÜLETE.

ALAPRAJZI SZERKESZTÉSE, TÖMEGALAKÍTÁSI ELVE MEGEGYEZIK A P.V. 8 LAKÁSOS EMELETES HÁZ TÍPUSTERVÉVEL, ILLETVE ANNAK VÁLTOZATAIVAL. TETŐFELÉPÍTMÉNYEI, DÍSZÍTÉSEI AZONBAN EGYSZERÜBBEK, EZÉRT A HOSSZABB ÉPÜLETTÖMEGET KICSIT EGYHANGÚBBNAK ÉREZHETJÜK.

AZ EMELETI LAKÁSOK A KÖZÉPEN ELHELYEZETT LÉPCSŐHÁZ PIHENŐJÉHEZ KAPCSOLÓDÓ FÜGGŐFOLYÓSÓRÓL NYÍLNAK.

A HOMLOKZATOKAT ITT IS A TERVEZŐRE JELLEMZŐ EGYSZERŰ VAKOLATARCHITEKTÚRA ÉLÉNKÍTI, AZ ABLAKOK ALATT KÖRBEFUTÓ TÉGLA ÖVPÁRKÁNNYAL.

AZ ÉPÜLETET SZIMMETRIKUS HAJLÁSÚ NYEREGTETŐ FEDI, A KIUGRATOTT FALSÍKÚ VÉGEKEN HÁROMSZÖGŰ, FALAZOTT OROMZATTAL.



# P.V.

# WEKERLETELEP

## CÍMLISTA

ALMAVIRÁG TÉR 1. – ZOLTÁN U. 36. –  
MÉSZÁROS L. UTCA  
DOBÓ K. U. 112.  
CORVIN KRT. 48. – VERECKEI KÖZ 1.  
CORVIN KRT. 54.  
CORVIN KRT. 60.  
CORVIN KRT. 68. – KIS KÖZ 13.  
HUNGÁRIA U. 19. – KAPISZTRÁN U. 13.  
HUNGÁRIA U. 23. – TAS U. 7.  
MÉSZÁROS L. UTCA 18.  
MÉSZÁROS L. UTCA 27.  
NAGYKÖRÖSI UTCA 18.  
NAGYKÖRÖSI UTCA 28.  
NAGY L. KRT. 6. – SZEMERE KÖZ 14.  
PANNÓNIA U. 23. – GÉZA U. 11.  
SZONDI TÉR 1. – BAROSS U. 40. –  
MÉSZÁROS L. UTCA 12.

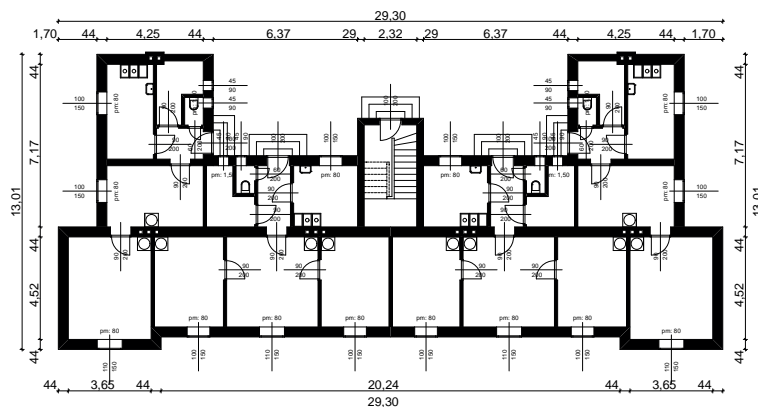
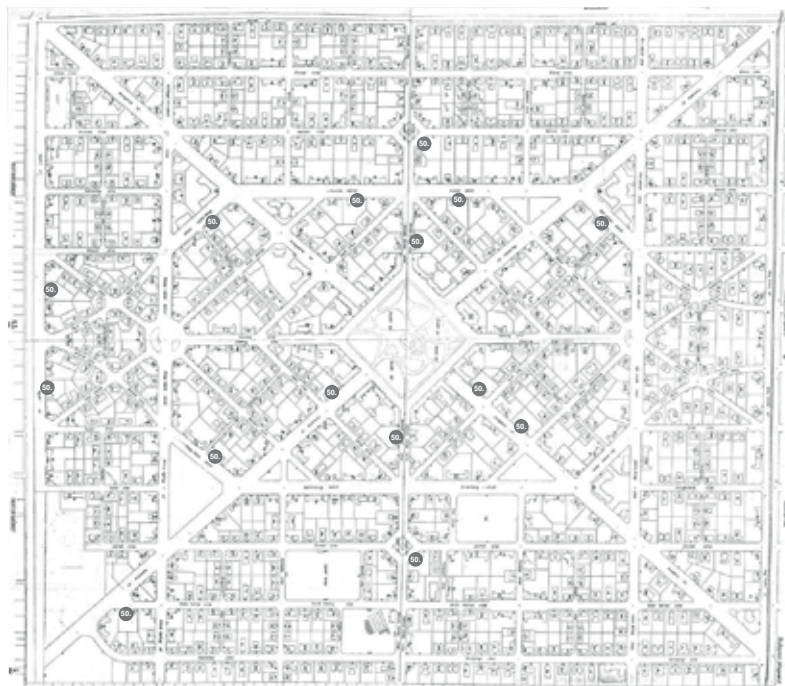

# ÉPÍTÉSZTERVEZŐ



## ÉPÍTÉSZETI ÉRTÉKEK

PALÓCZI ANTAL EMELETES, 8 LAKÁSOS TÍPUSÉPÜLETE, AMELY 4 KÉTSZOBÁS ÉS 4 HÁROMSZOBÁS LAKÁST TARTALMAZ.

A P.V.; P.V.a; P.V.b TÍPUSÚ HÁZAK AZONOS ALAPRAJZI KIALAKÍTÁSÚ ÉPÜLETEK, KISMÉRTÉKBEN ELTÉRŐ DÍSZÍTÉSEKKEL ÉS TETŐFORMÁKKAL. MINDEGYIK TÍPUS BOLTOZOTT ÉS BOLTOZAT NÉLKÜLI VÁLTOZATBAN IS MEGVALÓSULT. EZEK A HÁZAK A P.IV.-12 LAKÁSOS-TÍPUSHÁZ, „KISTESTVÉREI”. NYÚJTOTT „U” ALAPRAJZÚ HÁZ, KÉTTRAKTUSOS KÖZÉPSŐ RÉSZÉHEZ A VÉGEKEN EGYTRAKTUSOS MELLÉKSZÁRNYAK CSATLAKOZNAK.

A TENGYELYBEN ELHELYEZETT LÉPCSŐHÁZ ITT IS KISSÉ KILÉP AZ ÉPÜLET FÓTÖMEGÉBŐL. A KÉTKARÚ LÉPCSŐ FÜGGŐPOLYOSÓRA VEZET, MELYRŐL AZ EMELETI LAKÁSOK NYÍLNAK.

A TETŐ NYEREGFEDÉSŰ, A FŐHOMLOKZAT SÍKJÁBÓL A MELLÉKSZÁRNYAK SZÉLESSÉGÉVEL MEGEGYEZŐ RIZALITOK FELETT HÁROMSZÖGŰ FALAZOTT OROMFALAK EMELKEDNEK. HASONLÓAN KIALAKÍTOTT, DE NAGYOBB, HANGSÚLYOSABB OROMZAT ÉPÜLT A HOMLOKZAT KÖZÉPTENGYELYÉBEN IS HÁROM ÉPÜLETNÉL.

A HÁZAK TÖBBSÉGÉNÉL AZONBAN A KÖZÉPSŐ KÉT TRAKTUSOS RÉSZ FELETT AZ EGYSZERŰ NYEREGTETŐ ERESZE ÉS OSZTATLAN TETŐFELÜLETE JELENIK MEG. A HOMLOKZATOK MAI MEGJELENÉSÜKBEN DÍSZÍTETLENEK, UGYANAKKOR EREDETI KIALAKÍTÁSUK SEM BŐVELKEDHETETT RÉSZLETEKBEN. AZ ÉPÜLET JELLEMZŐJE VOLT A NYERSTÉGLA LÁBZAT, AZ ABLAKOK ALATTI TÉGLA ÖVPÁRKÁNY ÉS A P.IV.-NÉL IS ALKALMAZOTT VAKOLATARCHITEKTÚRA A SARKOKON LÉVŐ KERESZTSZÁRNYAK OROMZATÁN.



# P. Va.

# WEKERLETELEP

## CÍMLISTA

ALMAVIRÁG TÉR 3. - MÉSZÁROS L. U.  
35. - ZOLTÁN U. 33.  
BAROSS UTCA 41.- SZONDI TÉR 4.  
-MÉSZÁROS L. U. 10.  
HUNGÁRIA ÚT 39.  
PANNÓNIA ÚT 15. - TAKSONY UTCA 11.  
THÖKÖLY ÚT 3.  
THÖKÖLY ÚT 16.

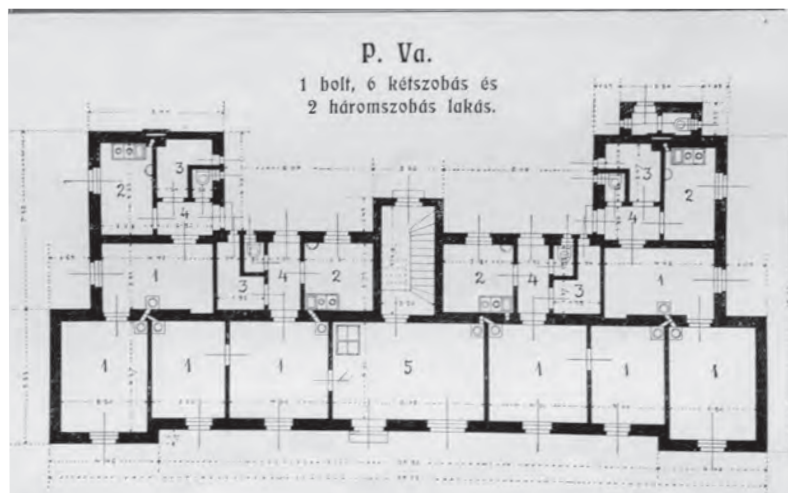
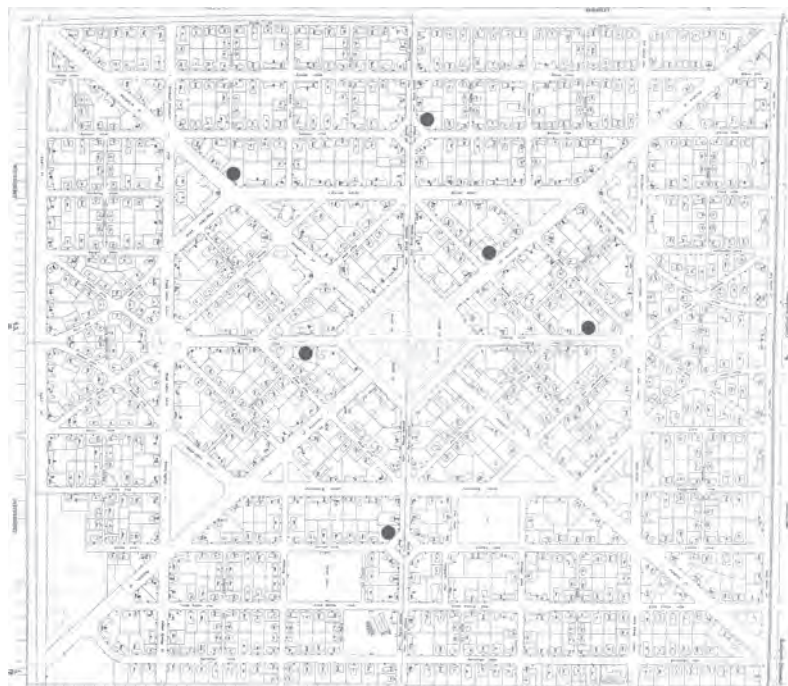

# ÉPÍTÉSZTERVEZŐ

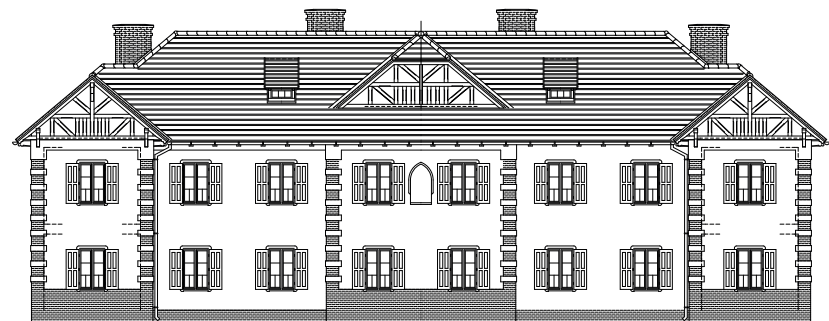
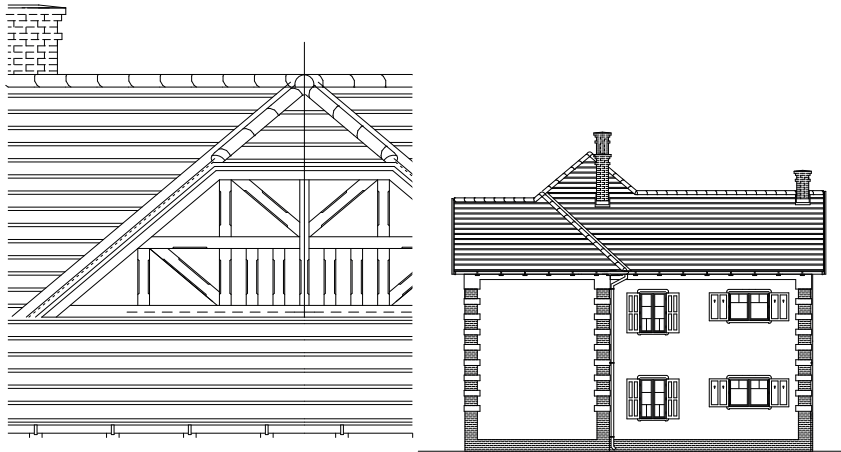

## ÉPÍTÉSZETI ÉRTÉKEK

PALÓCZY ANTAL EMELETES, 8 LAKÁSOS TÍPUSTERVE, AMELY 6 KÉTSZOBÁS, 2 HÁROMSZOBÁS LAKÁST ÉS EGY FÖLDSZINTI ÜZLETHELYISÉGET TARTALMAZ.

(AZ EDDIGI LEÍRÁSOK A PÉNZ-ÜGYMINISZTERIUM MEGBÍZÁSÁBÓL VÁSÁRHELYI DEZSÓ MUNKÁJÁNAK TULAJDONÍTOTTÁK EZEKET AZ ÉPÜLETEKET, DE MINDEN JEL ARRA MUTAT, HOGY A TERVEKET PALÓCZY KÉSZÍTETTE.)

AZ EMELETI LAKÁSOK A KÖZPONTOSAN ELHELYEZETT LÉPCSŐHÁZ PIHENŐJÉHEZ KAPCSOLÓDÓ FÜGGŐFOLYOSÓRÓL NYÍLNAK.

AZ ÉPÜLETET SZIMMETRIKUS HAJLÁSÚ NYEREGTETŐ FEDI, AZ ÉPÜLET KÖZEPÉN ÉS KÉT SZÉLÉN HÁROMSZÖGŰ, ILLETVE CSONKAKONTYOLÁSÚ OROMZATTAL.

AZ OROMZATOKAT A NÉMET ÉPÍTÉSZETRE JELLEMZŐ FACHWERKES SZERKEZET DÍSZÍTI.

A HOMLOKZATOKAT A NYERS MÉSZHOMOK TÉGLA LÁBAZATBÓL INDULÓ TÉGLAARCHITEKTÚRA TESZI ÉRDEKESSE, A SARKOKON TÉGLÁBÓL KÉSZÍTETT KVÁDERKŐ IMITÁCIÓVAL, HANGSÚLYOZÁSSAL. EZEKET A DÍSZÍTÉSEKET SOK HE- LYEN MÁR LEVAKOLTÁK.

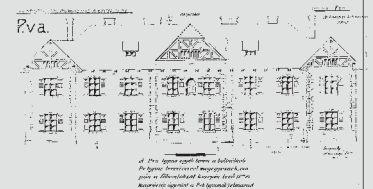



## CÍMLISTA

- ALMAVIRÁG TÉR 2. – MÉSZÁROS LÓRINC UTCA 37. – ZOLTÁN UTCA 38.
- BAROSS UTCA 43. – SZONDI TÉR 3. – MÉSZÁROS LÓRINC UTCA 11.
- BAROSS UTCA 42. – SZONDI TÉR 2. – MÉSZÁROS LÓRINC UTCA 13.

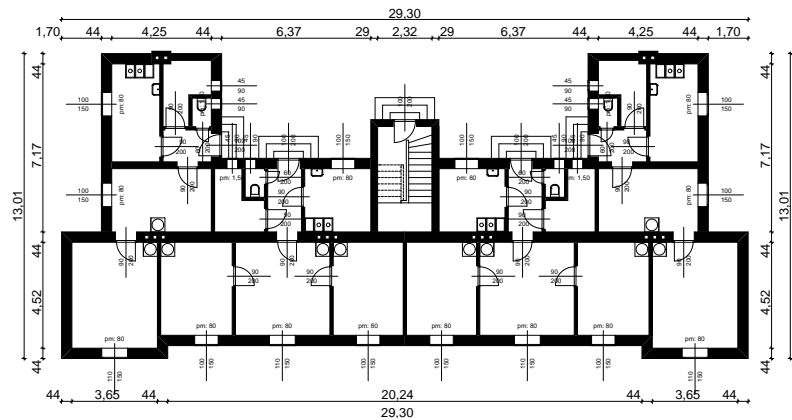
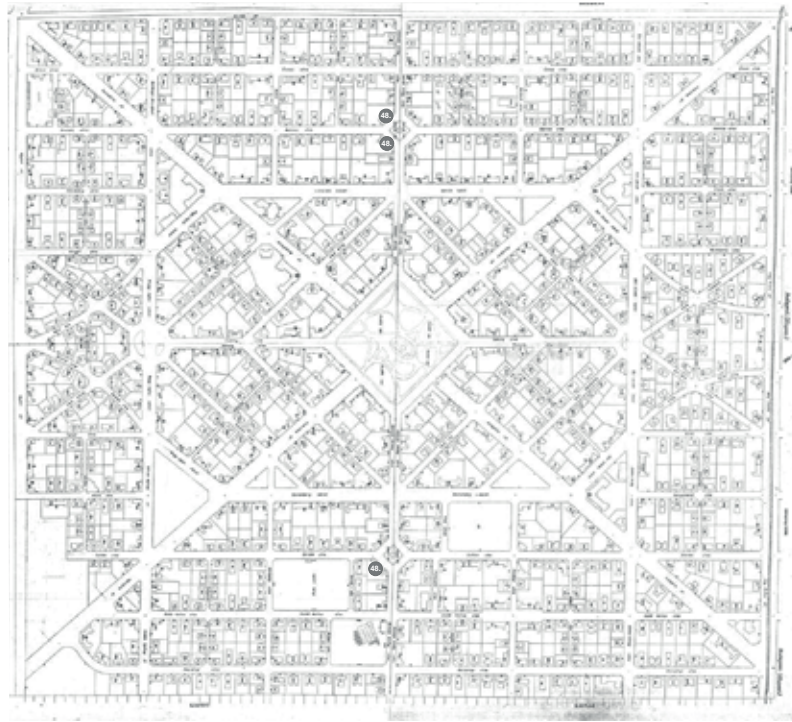

# ÉPÍTÉSZ TERVEZŐ

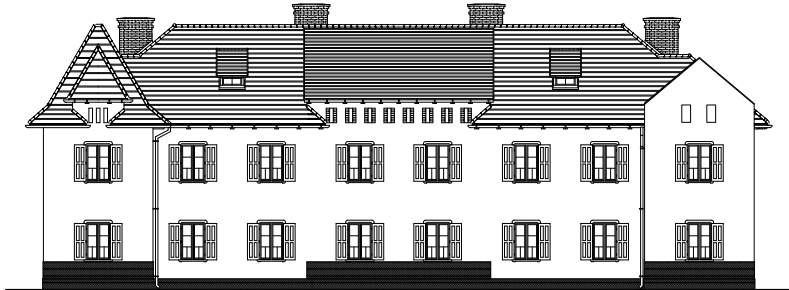

## ÉPÍTÉSZETI ÉRTÉKEK

PALÓCZI ANTAL EMELETES, 8 LAKÁSOS TÍPUSÉPÜLETE, MELY 4 KÉTSZOBÁS ÉS 4 HÁROMSZOBÁS LAKÁST TARTALMAZ.

EZ AZ ÉPÜLET A P.V. ALAPTÍPUSNAK HOMLOKZATI DÍSZÍTÉS-BEN GAZDAGABB VÁLTOZATA. ENNEK A TÍPUSNAK IS VAN EGY BOLTOT, 6 KÉTSZOBÁS ÉS 2 HÁROMSZOBÁS LAKÁST TARTALMAZÓ VÁLTOZATA. A TENGE-  
LYESEN SZIMMETRIKUS ALAPRAJZI KIALAKÍTÁSÚ ÉPÜLET KÉTTRAKTUSOS KÖZÉPSŐ SZAKASZÁHOZ A VÉGEKEN EGYTRAKTUSOS ÉPÜ-  
LETSZÁRNYAK CSATLAKOZNAK. A TENGELYBEN ELHELYEZETT ÉS A FŐTÖMEGBŐL KISSÉ KIUGRÓ LÉPCSŐHÁZ KÉTKARÚ LÉPCSŐJE FÜGGŐFOLYOSÓHOZ VEZET, AHONNAN AZ EMELETI LAKÁSOK NYÍLNAK.

A SZIMMETRIKUS ALAPRAJZI KI-  
ALAKÍTÁSHOZ ASZIMMETRI-  
KUS TETŐ TARTOZIK. A KÖZÉPSŐ FŐTÖMEGET NYEREGTETŐ FEDI, A SAROKRIZALITOK EGYIKE LÉPCSŐZETES KIALAKÍTÁSÚ OROMZATTAL ZÁRUL, A MÁSIK FELETT MEREDÉK SÁTORTETŐVEL FEDETT TORONY ÁLL, ME-  
LYET EGY KISEBB TORONYSZERŰ, PADLÁSSZELLŐZŐKKEL ELLÁTOTT OROMZAT TAGOL.

A FŐHOMLOKZAT KÖZÉPSŐ SZA-  
KASZÁN A TETŐ LŐRÉSSZERŰ SZELLŐZŐNYÍLÁSOKKAL MEGSZA-  
KÍTOTT, MEGEMELT TÉRDFALHOZ CSATLAKOZIK, MELLETTE A TETŐN BILLENTETT TETŐVEL ELLÁTOTT, ÁCSOLT PADLÁSSZELLŐZŐ ABLAKOK JELENNEK MEG. A HOM-  
LOKZATOKAT KÖZÉPEN ÉS A SZÉ-  
LEKEN ABLAKIG MEGEMELT NYERSTÉGLA LÁBAZATTAL.



## CÍMLISTA

ABA UTCA 1. - MARGIT UTCA 2.  
 ADY 19. - SZENT IMRE UTCA 1.  
 ÁLMOS U. 42. - MÉSZÁROS LŐRINC U. 7.  
 BAROSS U. 71. - ZALAEGERSZEG U. 12.  
 CORVIN KRT 51.  
 CORVIN KRT 41. - MADÁCH UTCA 12.  
 ESZE TAMÁS U. 10. - PANNÓNIA U. 8.  
 ESZE 26. - SZENT IMRE UTCA 14.  
 GUTENBERG KRT 28.  
 GUTENBERG KRT 3. - KAPISZTRÁN  
 UTCA 19.  
 MÉSZÁROS LŐRINC UTCA 30.  
 MÉSZÁROS LŐRINC UTCA 39.  
 MÉSZÁROS LŐRINC UTCA 33.  
 PANNÓNIA ÚT 34.  
 THÖKÖLY ÚT 4.  
 ZALAEGERSZEG UTCA 44.

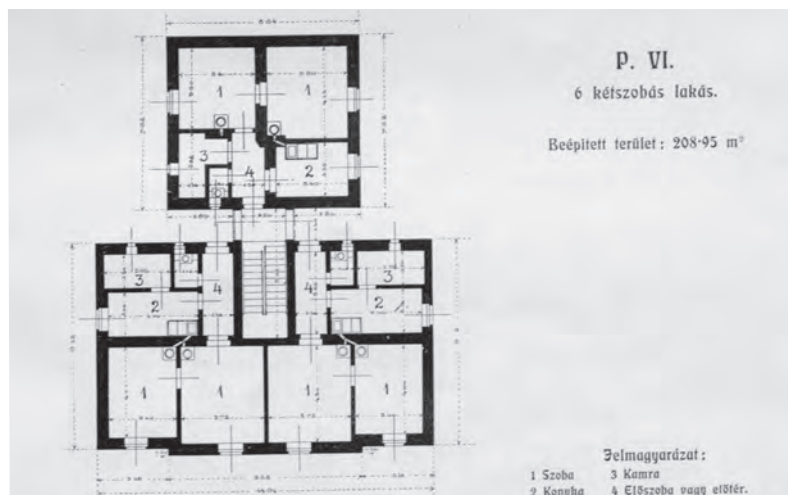
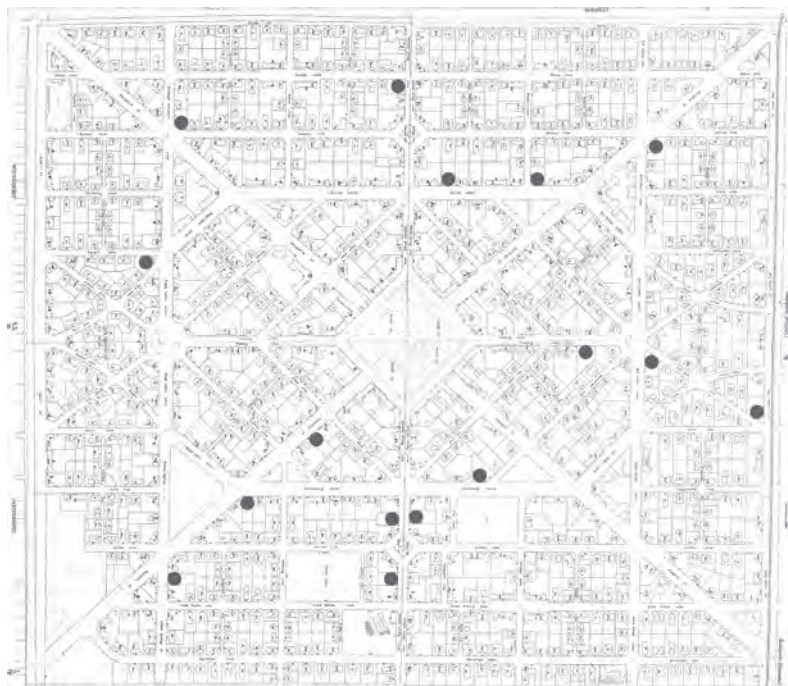

# TERVEZŐ ÉPÍTÉS

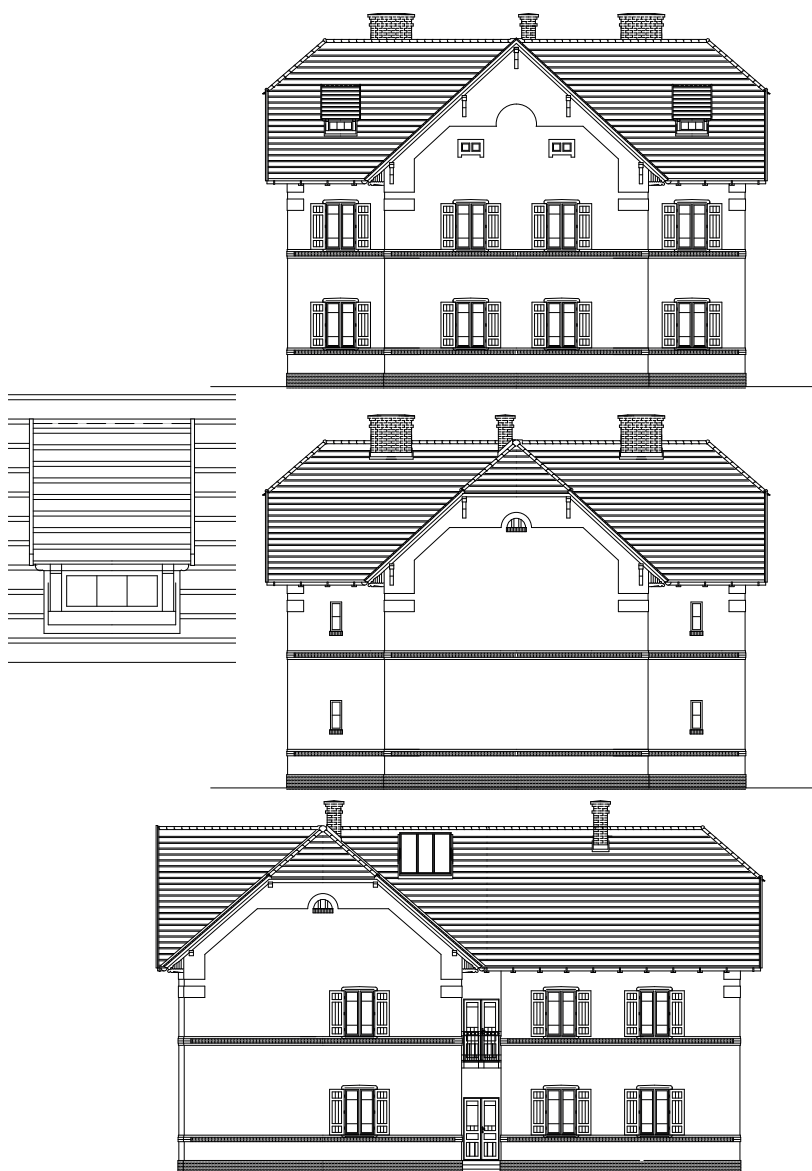

## ÉPÍTÉSZETI ÉRTÉKEK

PALÓCZY ANTAL EMELETES,  
6 KÉTSZOBÁS LAKÁST  
TARTALMAZÓTÍPUSÉPÜLETE.

A „T” ALAPRAJZÚ HÁZ KÉT TÖMEGBŐL ÁLL ÖSSZE, ME-  
LYEKET A NAGYOBB, 2-2 LAKÁST  
TARTALMAZÓ EGYSÉGÉBEN ELHE-  
LYEZETT LÉPCSŐHÁZ PIHENŐ-  
JEKÉNT MŰKÖDŐ NYAKTAG KAP-  
CSOL ÖSSZE A HÁTSÓ NÉGYZET  
ALAPRAJZÚ EGYSÉGGEL, MELY  
TOVÁBBI 1-1 LAKÁST TARTALMAZ.

A LAKÓHÁZAT SZIMMETRIKUS  
HAJLÁSÚ NYEREGTETŐ FEDI,  
MELY CSONKAKONTYOS, FALAZOTT  
OROMZATTAL ZÁRUL.

A HOMLOKZATOKAT EGYSZERŰ  
VAKOLATARCHITEKTÚRA ÉLÉNKÍ-  
TI, MÉSZHOMOK TÉGLA KERET-  
BE FOGLALT PADLÁSSZELLŐZŐ  
NYÍLÁSOKKAL ÉS AZ ABLAKOK  
ALATT KÖRBEFUTÓ TÉGLA ÖVPÁR-  
KÁNNYAL.





# S.É.I. WEKERLETELEP

## CÍMLISTA

- ÁLMOSS UTCA 20. – PETERDY KÖZ 6.
- ÁLMOSS UTCA 32. – TARKA KÖZ 6.
- BAJZA KÖZ 5.
- BAROSS UTCA 19. – PETERDY KÖZ 12.
- BAROSS UTCA 37. – TARKA KÖZ 11.
- DRÁGFY KÖZ 9.
- DRÁGFY KÖZ 6.
- DRÉGELY KÖZ 4.
- GELLÉRT UTCA 11. – SZEMERE KÖZ 8.
- GÉZA UTCA 6.
- MARGIT UTCA 8.
- REVICZKY KÖZ 3.
- SZEMERE KÖZ 3.
- TAKSONY UTCA 1. – THÖKÖLY U. 7.
- VERECKEI KÖZ 3.
- VONÁS UTCA 16.
- ZBORÓ KÖZ 12.

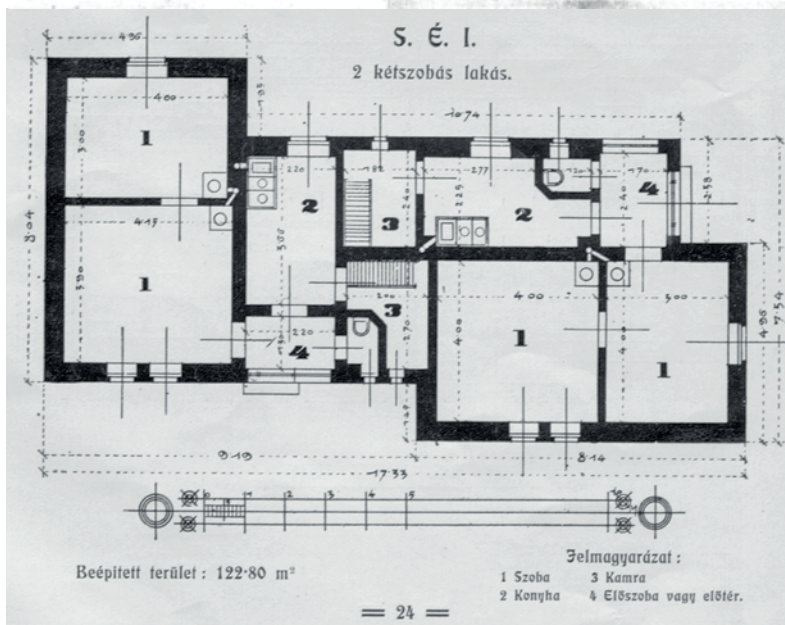
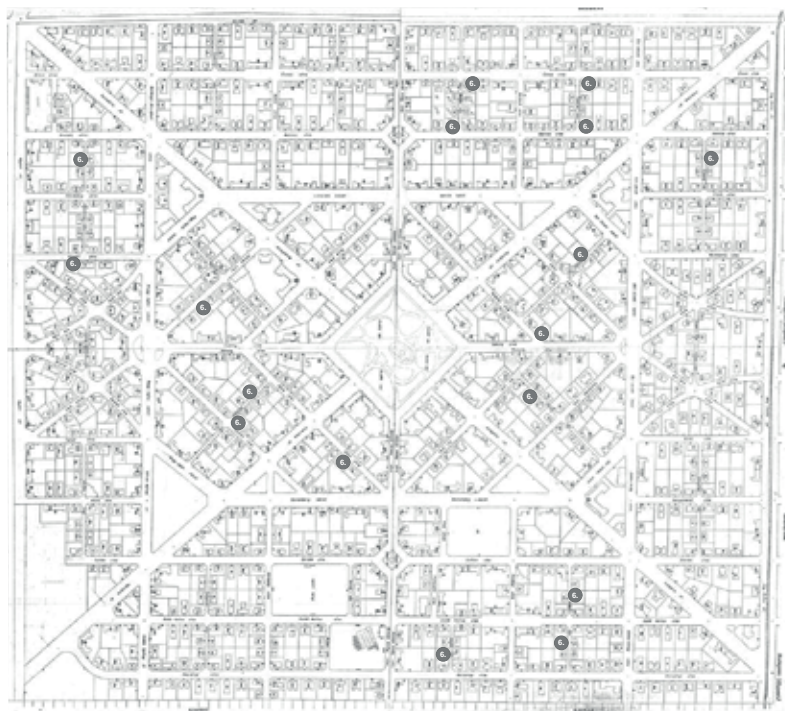

ÉPÍTÉS TERVEZŐ

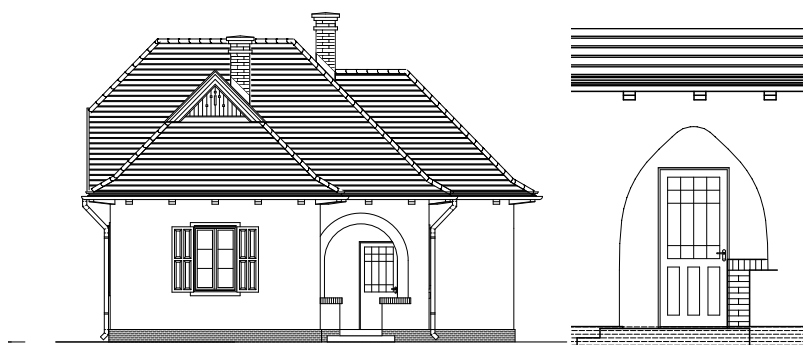

## ÉPÍTÉSZETI ÉRTEKEK

A SCHODITS LAJOS-ÉBERLING BÉLA TERVEZŐPÁROS FÖLDSZINTES, 2 KÉTSZOBÁS LAKÁST TARTALMAZÓ TÍPUSTERVE.

A „Z” ALAPRAJZÚ ÉPÜLETBEN 2 KÜLÖNBÖZŐ ELRENDEZÉSŰ LAKÁS KAPOTT HELYET. A LAKÁSOK HELYSÉGEI EREDETEILEG KISMÉRETŰ TORNÁCRA NYÍLTAK.

A TAGOLTABB ALAPRAJZHOZ MOZGALMASABB TETŐZET TARTOZIK. A HOSSZIRÁNYÚ NYEREGFEDÉST KERESZTSZÁRNYNAK TŰNŐ, CSONKAKONTYOS TETŐSZAKASZOK TARKÍJTJÁK, A VÉGGOLDALAK FÜSTLIKAS KIALAKÍTÁSÚAK.

A HOMLOKZATOK DÍSZÍTETLENEK, A TERVEZŐPÁROSRA JELLEMZŐEN AZ ÉPÍTÉSZETI HATÁST AZ ALAPRAJZI ELRENDEZÉST KÖVETŐ, TAGOLTABB TETŐKIALAKÍTÁSSAL, CSÚCSÍVES ÉS FÉLKÖRÍVES TORNÁCBEJÁRATOKKAL, TÖBBFÉLE OSZTÁSÚ ÉS MÉRETTŰ, JELLEMZŐEN PÁROSAN ELHELYEZETT, EGYSPALETTÁS, KESKENYEBB ABLAK ALKALMAZÁSÁVAL ÉRTÉK EL.

SAJNOS A FÉNY-ÁRNYÉK HATÁST IS BIZTOSÍTÓ, A HOMLOKZATI PLASZTIKÁT ÉLÉNKÍTŐ TORNÁCOKAT IDŐVEL BEÉPÍTETTÉK, ÍGY JELLEGZETES KARAKTERÉT VESZÍTETTE EL EZ A HÁZTÍPUS.



# S.É.II.

# WEKERLETELEP

## CÍMLISTA

ÁLMOSS U. 11.- ESZE TAMÁS UTCA 4.  
ÁLMOSS UTCA 33.- TARKA KÖZ 4.  
BAROSS UTCA 3.  
BAROSS UTCA 26.- MADÁCH UTCA 10.  
BAROSS UTCA 28.- MADÁCH UTCA 9.  
BAROSS UTCA 55.- MIKES UTCA 12.  
BERCSÉNYI U. 31.- MURÁNYI UTCA 9/A.  
HATÁR ÚT 13.  
HATÁR ÚT 40.- ZALAEGERSZEG U. 1.  
TAS UTCA 13.

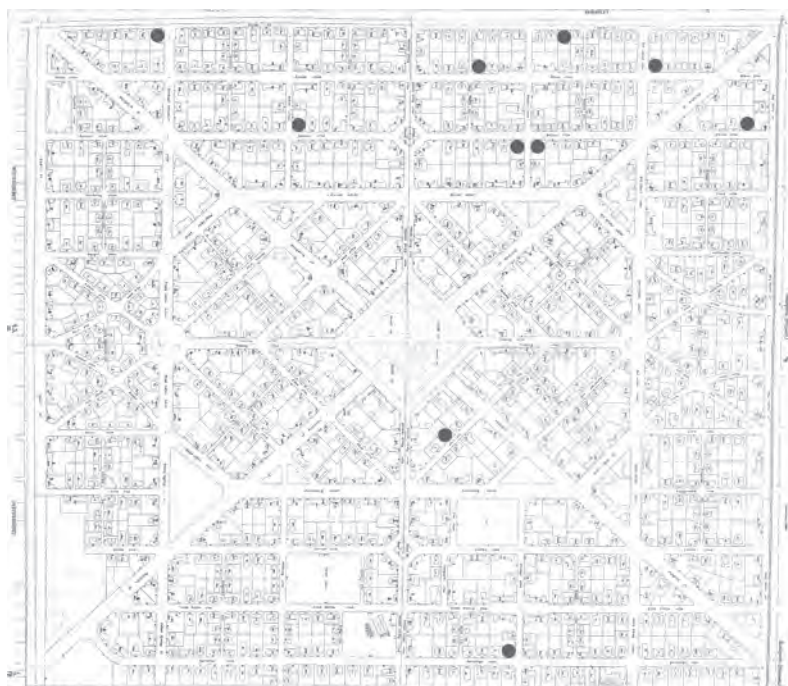

# ÉPÍTÉS TERVEZŐ

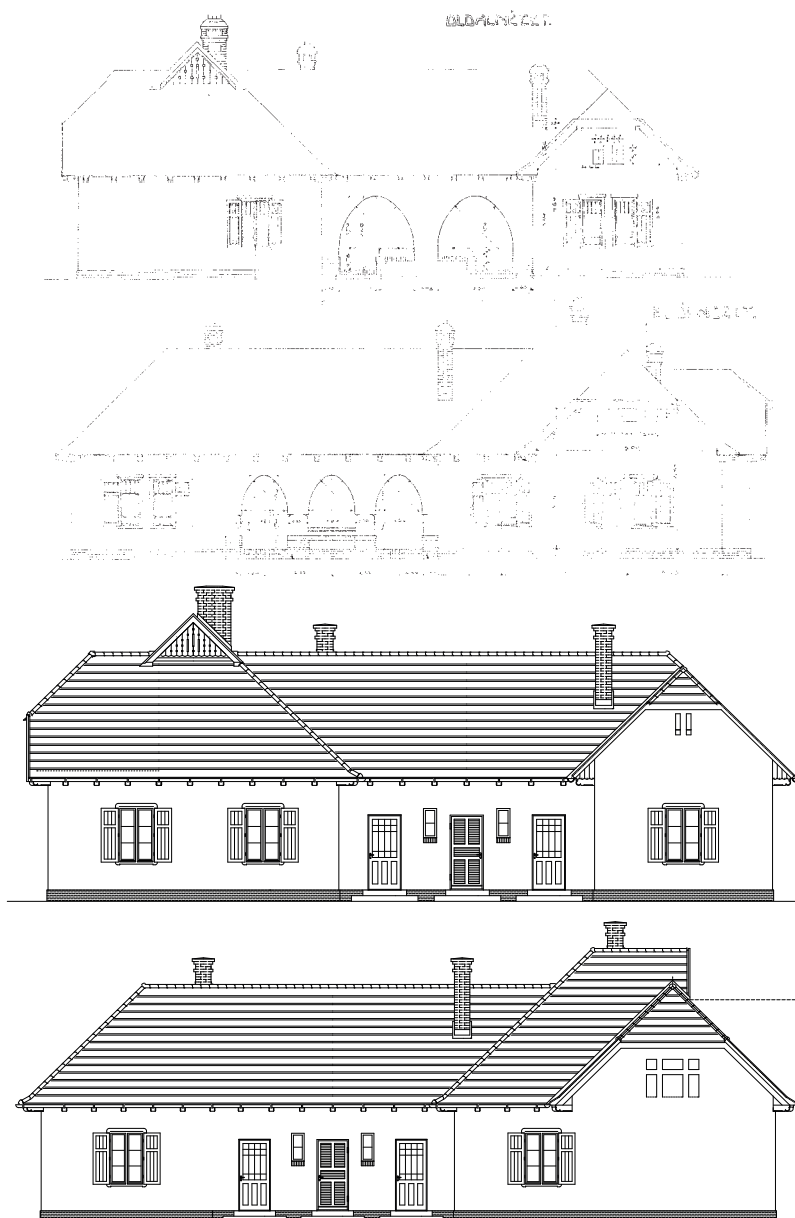

## ÉPÍTÉSZETI ÉRTÉKEK

A SCHODITS LAJOS-ÉBERLING BÉLA TERVEZŐPÁROS 4 KÉTSZOBÁS LAKÁST TARTALMAZÓ TÍPUSTERVE.

„L” ALAKÚ, SAROKHÁZSZERŰ ÉPÜLET.

A VÁLTOZATOS ALAPRAJZI ELRENDEZÉSHEZ TAGOLT TETŐIDOM TARTOZIK, OROMZATOKKAL, VALAMINT A VÁLTOZÓ MAGASSÁGÚ TETŐSZAKASZOKBÓL KÖVETKEZŐ, DESZKADÍSZÍTÉSŰ „FÜSTLUKAKKAL”. A LAKÁSOK EREDETELEG AZ EGYIK OLDALON HÁRMAS CSÜCSÍVES, A MÁSIK OLDALON KETTŐS FÉLKÖRÍVES BOLTOZATTAL TÁMASZTOTT, KÖZÖS TORNÁCRA NYÍLTAK. EZEK MÁRA TÖBBNYIRE BEFALAZÁSSAL ELŐSZOBÁVÁ VÁLTOZTAK, SEMATIKUSSÁ TÉVE A VÁLTOZATOS HOMLOKZATOKAT. A PADLÁSBEÉPÍTÉSEK TETŐFELÉPÍTMÉNYEIT DURVÁN TORZÍTJÁK EL AZ ARÁNYOS, KI-EGYENSÚLYOZOTT TETŐFORMÁT.



# S.É.III.

# WEKERLETELEP

## CÍMLISTA

ÁLMOSS UTCA 49.- GARAY KÖZ 8.  
ÁLMOSS UTCA 62.- BALASSA KÖZ 9.  
BAROSS UTCA 79.- VÁGÓHÍD UTCA 8.  
BERCSÉNYI U. 28.- MURÁNYI UTCA 18.  
BERCSÉNYI UTCA 46.- MÉSZÁROS  
LŐRINC UTCA 47.  
BERCSÉNYI U. 58.- NÁDASDY UTCA 26.  
CORVIN KRT 34.- CSABA KÖZ 2.  
CSABA KÖZ 1.- KÁBEL UTCA 10  
CSABA KÖZ 7.- SZENT IMRE UTCA 9  
CSABA UTCA 8.- HUBA UTCA 7  
CUKRÁSZ UTCA 10. SZENDRŐ KÖZ 1  
DRÉGELY KÖZ 9.- TÁLAS UTCA 32.  
HATÁR ÚT 30.  
KIS KÖZ 7.- VONÁS UTCA 7.  
PETERDY KÖZ 2/A.

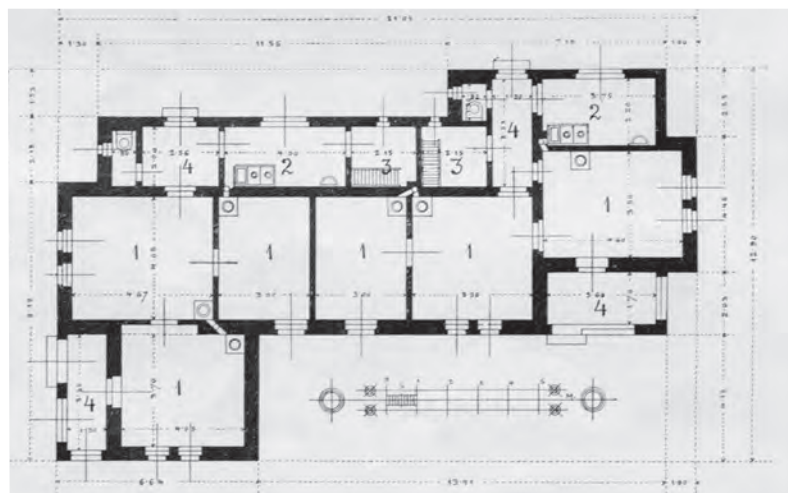
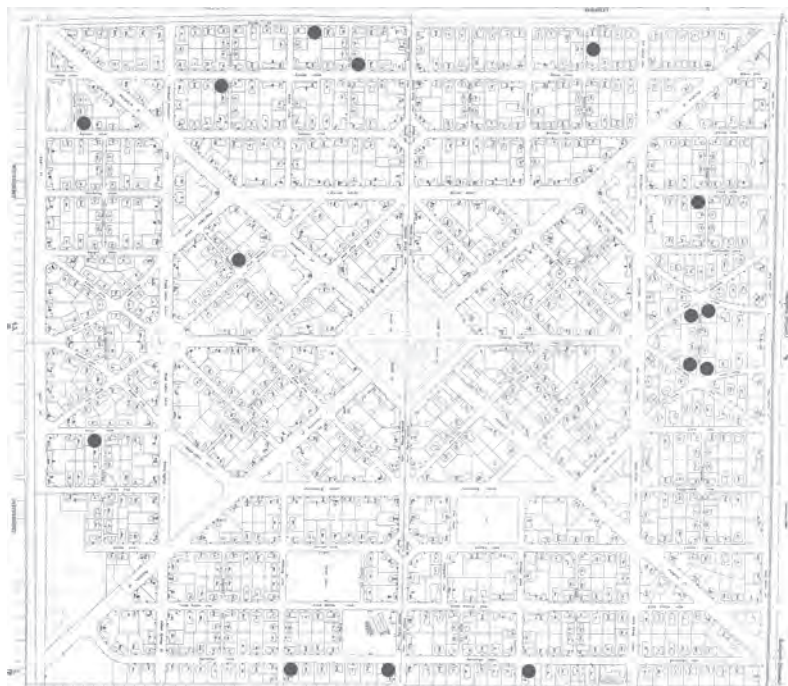

S. É. III.

2 háromszobás lakás.

ÉPÍTÉS Z T E R V E Z Ő

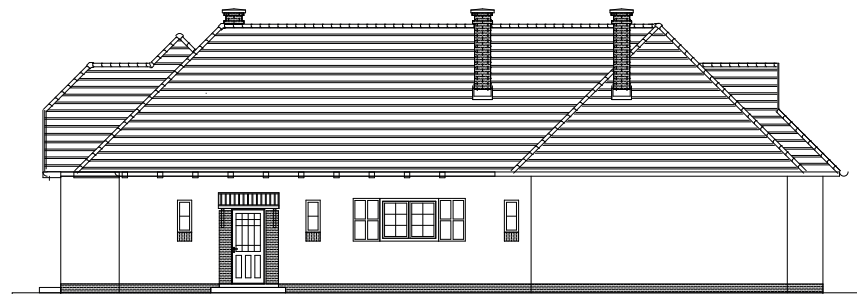
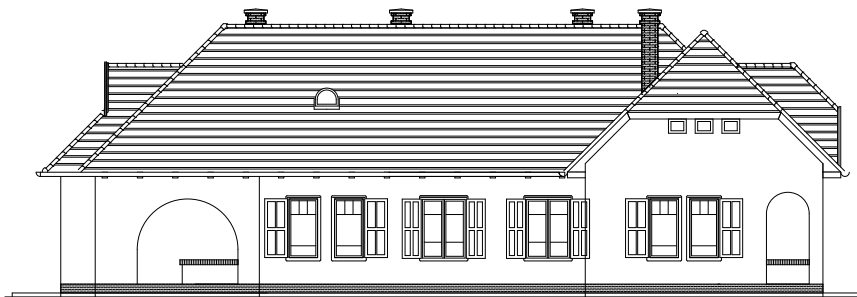

## ÉPÍTÉSZETI ÉRTÉKEK

A SCHODITS LAJOS-ÉBERLING BÉLA TERVEZŐPÁROS 2 HÁROMSZOBÁS LAKÁST TARTALMAZÓ TÍPUSTERVE.

AZ ALAPRAJZ SZABÁLYTALAN, „Z” FORMÁJÚ. AZ ÉPÜLET TÖMEGE MEGLEHETŐSEN TAGOLT, ENNEK MEGFELELŐEN A TETŐFORMA IS IGEN VÁLTOZATOS. A TERVEZŐPÁROS GYAKRAN HASZNÁLT MOTÍVUMAI: A KETTŐZÖTT EGYSZÁRNYÚ ABLAKOK, A JELLEGZETES TORNÁCOK FÉLKÖRÍVES BOLTOZATTAL TÁMASZTVA, A CSONKAKONTYOS OROMZATOK ÉS A KIUGRÓ PÁRKÁNYZATÚ PADLÁSSZELLŐZŐ NYÍLÁSOK ITT IS FELLELHETŐK.

A TORNÁCOK NYÍLÁSAIT JAVARÉSZT BEÜVEGEZTÉK VAGY BEFALAZTÁK. A TAGOLT, KIS GERINC-MAGASSÁGÚ TETŐK BEÉPÍTÉSE SORÁN MEGJELENŐ KÜLÖNBÖZŐ FELÉPÍTMÉNYEK DRASZTIKUSAN VÁLTOZTATJÁK MEG AZ EREDETI TETŐFORMÁT.



# S.É.IV.

# WEKERLETELEP

## CÍMLISTA

ADY ENDRE 21.- ELŐD UTCA 2.-  
KENYÉRMEZŐ UTCA 1-  
ADY ENDRE 9. -TÁLAS UTCA 24.-  
MARTINOVICS UTCA 1.  
ÁLMOSS UTCA 26. - MADÁCH UTCA 6.  
ÁLMOSS UTCA 55. - MIKES UTCA 6.  
CORVIN KRT 50. - PETÚR UTCA 20.  
DOBÓ KATICA U. 66. - MURÁNYI U. 14.  
ELŐD U. 16. - ESZE TAMÁS U. 32. -  
KENYÉRMEZŐ U. 15.  
ESZE TAMÁS U. 16. - TÁLAS UTCA 38.  
GUTENBERG KRT. 14.  
GUTENBERG KRT. 5.  
HATÁR ÚT1. - PANNÓNIA ÚT 1.  
HUNGÁRIA ÚT 2.  
NAGY LAJOS KRT. 4. - SZEMERE U. 13.  
THÖKÖLY ÚT 23.  
ZOLTÁN UTCA 30.

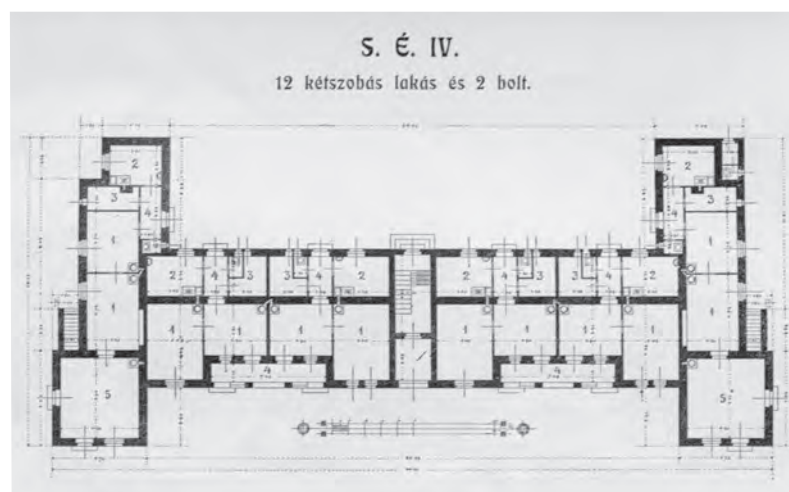
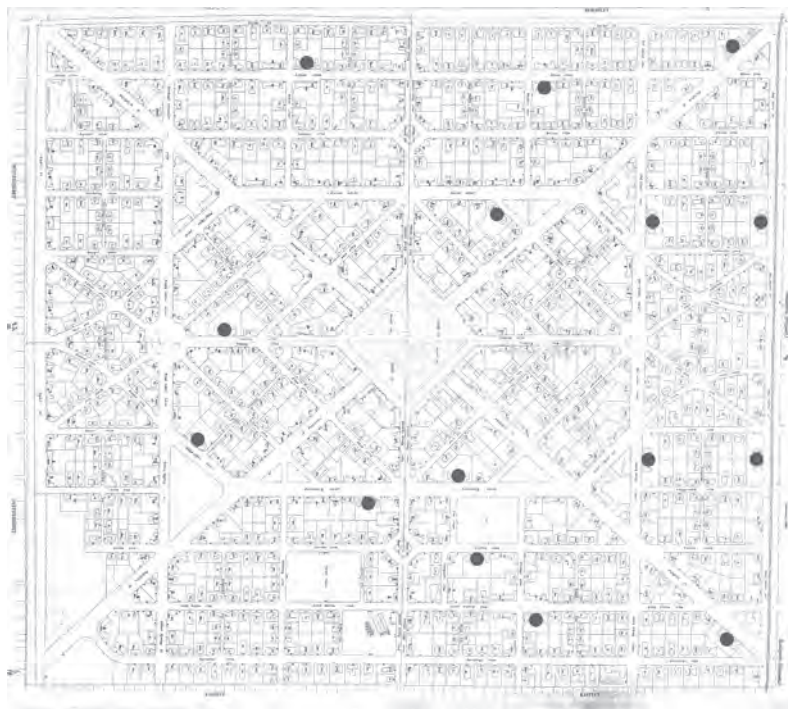

S. É. IV.  
12 kétszobás lakás és 2 hof.

# ÉPÍTÉS TERVEZŐ

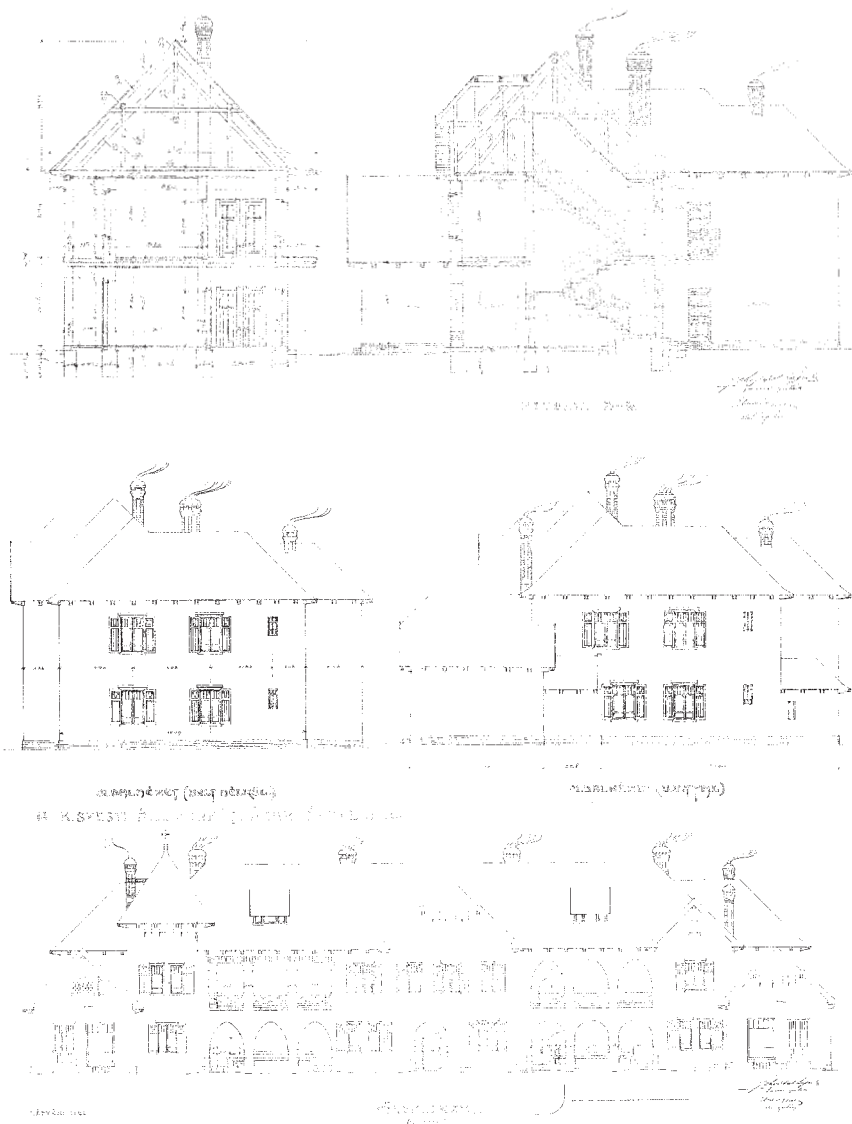

## ÉPÍTÉSZETI ÉRTÉKEK

A SCHODITS LAJOS-ÉBERLING BÉLA TERVEZŐPÁROS EMELETES, 12 KÉTSZOBÁS LAKÁST TARTALMAZÓ TÍPUSÉPÜLETE, MELYET KÉT SARKÁN KÉT ÜZLETTEL VAGY AZOK NÉLKÜL TERVEZTEK.

AZ ÜZLETEK A FÖLDSZINTI LAKÁSOKHOZ KAPCSOLÓDTAK, ALATTUK PINCE IS KÉSZÜLT. AZ EMELETI LAKÁSOK AZ UDVARI FÜGGŐPOLYOSÓRÓL KÖZELÍTHETŐK MEG, AHOVA AZ ÉPÜLET KÖZÉPTENGELYÉBEN ELHELYEZETT LÉPCSŐ VEZET.

A LÉPCSŐHÁZBA NEM CSAK AZ UDVAR FELŐL, HANEM EGYEDÜLÁLLÓ MÓDON AZ UTCAI ELŐKERT FELŐL IS BE LEHETETT JUTNI.

KÉSŐBB TÖBB ÉPÜLETNÉL IDE IS ÜZLETHELYISÉG KERÜLT. A HÁZ ASZIMMETRIKUS HOMLOKZATI KIALAKÍTÁSÚ, IGEN VÁLTOZATOS, KÜLÖNBÖZŐ MAGASSAGÚ ÉPÜLETTÖMEGEKKEL, ÖSSZECSÉSSÉGÉBEN ROMANTIKUS HATÁST KELT.

A HÁZ KÉT VÉGÉN ELŐREUGRÓ, KÉT FÖLDSZINTES ÉPÜLETTÖMEG EGYSZERŰ HÁROMSZÖG OROMZATTAL ZÁRÓDÓ, ILLETVE CSONKAKONTYOLÁSÚ NYEREGFEDÉST KAPOTT. A FÖTÖMEG HOSSZANTI HOMLOKZATÁT KÜLÖNBÖZŐ ZÁRÓDÁSÚ HÁRMAS ÁRKÁDOK, MÖGÖTTŰK 2-2 LAKÁSHOZ TARTOZÓ LOGGIÁK TESZIK MOZGALMASSÁ. AZ ASZIMMETRIKUSAN ELHELYEZETT TORONY, A VÁLTOZATOSAN ALKALMAZOTT ABLAKOK A HOMLOKZATOK DÍSZTELENSÉGE ELLENÉRE IS GAZDAGON MEGFORMÁLTÁ TESZIK AZ ÉPÜLETET. EGYIK LEGSZEBB JELLEGZETESÉGE A KORLÁTKÉNT ÉS AZ EGYIK EMELETI ÁRKÁDSOR FELETT KIVÁLTÓKÉNT IS MEGJELENŐ FARÁCSOZAT.

A LOGGIÁK GYAKORI BEÜVEGEZÉSE, A LEGKÜLÖNBÖZŐBB ABLAKOSZTÁSOK ÉS ANYAGOK ALKALMAZÁSA SOKAT ÁRTOTT ENNEK A NAGYON KARAKTERES ÉPÜLETNEK.



# S.É.V.

# WEKERLETELEP

## CÍMLISTA

BAROSS U. 68. - ZALAEGERSZEG U. 9.  
BERCSÉNYI UTCA 83. - PANNÓNIA ÚT  
ESZE TAMÁS U. 24. - KÁBEL U. 12. -  
SZT IMRE U. 10.  
GELLÉRT UTCA 5. - PANNÓNIA ÚT 36.  
HUNGÁRIA ÚT 17. - KAPISZTRÁN  
UTCA 14.  
HUNGÁRIA ÚT 35. - VONÁS UTCA 6.  
PANNÓNIA ÚT 46. - ZALAEGERSZEG U.  
42. - ZOLTÁN U. 62.

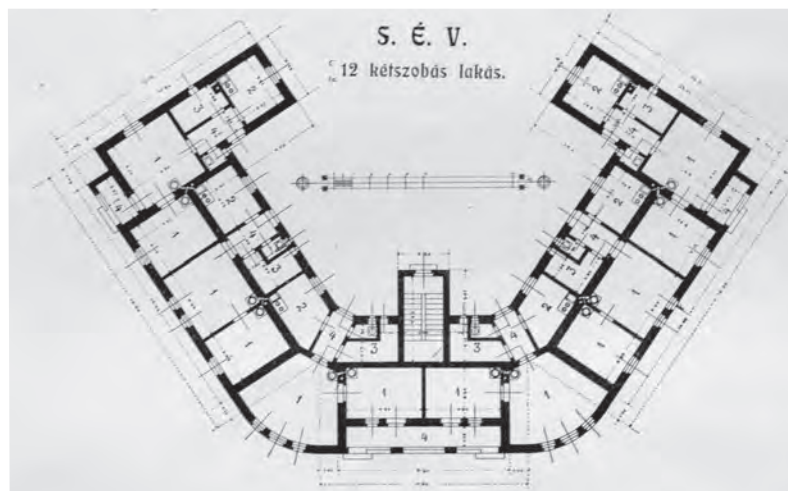
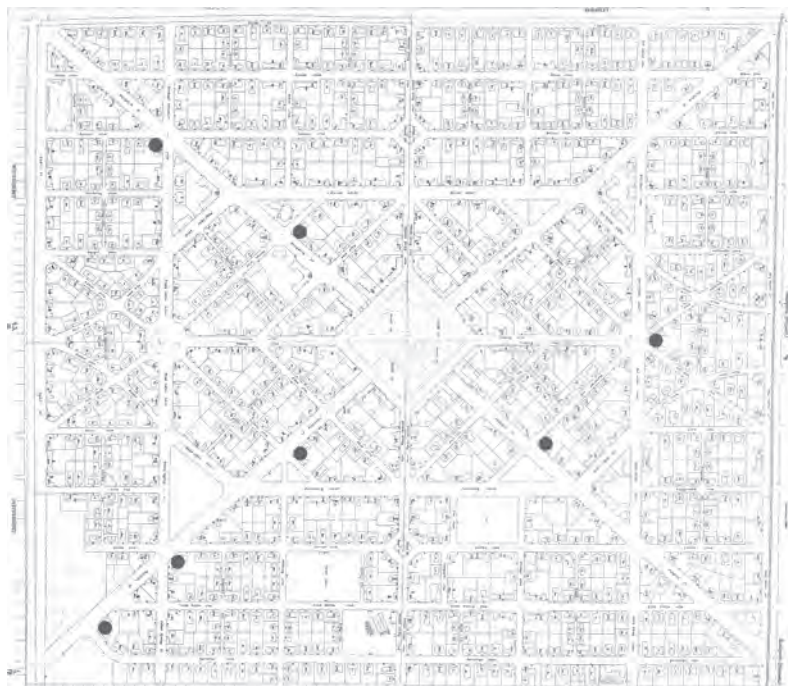

# ÉPÍTÉS Z T E R V E Z Ó

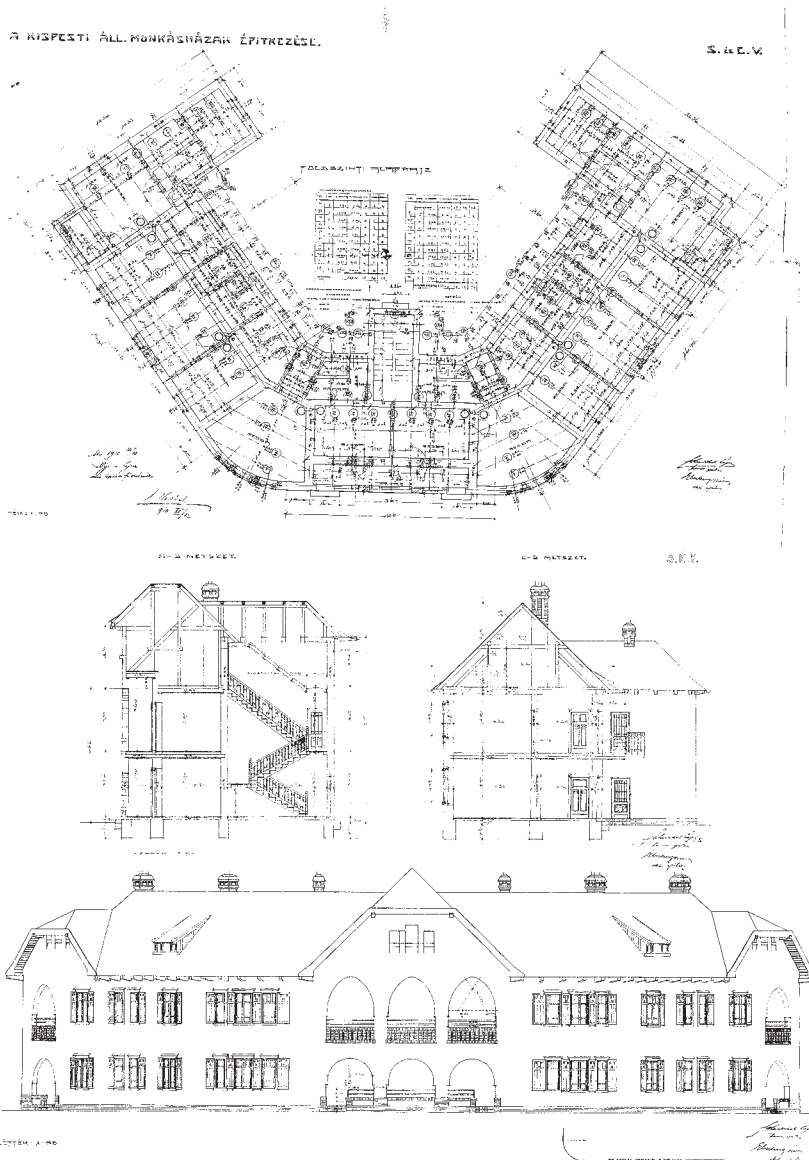

## ÉPÍTÉSZETI ÉRTÉKEK

A SCHODITS LAJOS-ÉBERLING BÉLA TERVEZŐPÁROS EMELETES, 12 KÉTSZOBÁS LAKÁST MAGÁBA FOGLALÓ TÍPUSTERVE, MELYET HEGYESSZÖGŰ SAROKTELKES BEÉPÍTÉSÉRE TERVEZTEK.

AZ EMELETI LAKÁSOK UDVARI FÜGGŐFOLYOSÓRÓL NYÍLNAK, IDE VEZET AZ ÉPÜLET KÖZÉPTENGELYÉBEN ELHELYEZETT LÉPCSŐHÁZ KÉTKARÚ LÉPCSŐJE. AZ ÉPÜLETET SZIMMETRIKUS HAJLÁSÚ NYEREGTETŐ FEDI, MELYNEK ÍVELÉSE KÖVETI A HÁZ TOMPA SZÖGŰ SARKAINAK LEKERKÍTÉSÉT. A SZIMMETRIKUS HOMLOKZATKIALAKÍTÁSÚ ÉPÜLET KÖZÉPTENGELYÉT A FÖLDSZINTEN FÉLKÖRÍVES, AZ EMELETEN ENYHE CSÚCSÍVŰ, HÁRMAS ÁRKÁDOK, FELETTÜK PEDIG CSONKAKONTYOLÁSÚ, FALAZOTT OROMZAT HANGSÚLYOZZA.

HASONLÓ, DE KISEBB OROMFALAK JELÖLIK AZ ÉPÜLET SZÉLEIT, ITT IS EGY-EGY ÁRKÁDÍVVEL. AZ ÁRKÁDOK MÖGÖTT EGY VAGY KÉT LAKÁSHOZ TARTOZÓ LOGGIA VAN. A HOMLOKZATOK AZ ÁRKÁDOK PLASZTIKUSAN MEGFORMÁLT, NYERS MÉSZHOMOK TÉGLA MELLVÉDJEIT LESZÁMÍTVÁ DÍSZTELENNEK. JELEGGZETÉSEK A TETŐ ERESZE ALATT MEGJELENŐ FARAGOTT GERENDAVÉGEK IS.

AZ ÁRKÁDOK NYÍLÁSAIT MÁR A LEGTÖBB HELYEN BEÜVEGEZTÉK, EZZEL AZ ÁRKÁDOKNÁL JELENTKEZŐ ÁRNYÉKHATÁSOK MEGSZÜNNEK, ÉS ÍGY SÉRÜL AZ ÉPÜLET PLASZTIKAI ÉRTÉKE.





# T.I.

# WEKERLETELEP

## CÍMLISTA

ABA UTCA 9.- RÁKOS UTCA 6.  
ÁLMOSS UTCA 19.- PETERDY KÖZ 4.  
BALASSA KÖZ 16.- BAROSS UTCA 63.  
BAROSS UTCA 10.- DRÉGELY KÖZ 1.  
BAROSS UTCA 31.  
BOTOND UTCA 5.- ÚJLAKI UTCA 6.  
CORVIN KRT 25.- KÁBEL UTCA 8.  
CORVIN KRT 38.  
CSABA KÖZ 3.  
DOBÓ KATICA U. 94.- NÁDASDY U. 17.  
DRÁGFY 2.- ZOLTÁN UTCA 18.  
ESZE TAMÁS UTCA 28.  
GOMB UTCA 3.  
KÁBEL U. 1. - MARTINOVICS UTCA 2.  
KENYÉRMEZŐ UTCA 8.- ROZGONYI  
KÖZ 10.  
LACZFY KÖZ 8.- ÚJLAKI UTCA 3/A.  
MURÁNYI UTCA 3/A.  
NAGYKÖRÖSI UTCA 12.  
PANNÓNIA ÚT 20/A.  
PETÚR UTCA 9. VERECKEI KÖZ 5  
SZENDRŐ KÖZ 15.- ZOLTÁN UTCA 69.  
TAKSONY UTCA 7.  
TAKSONY UTCA 18.  
TAS UTCA 15.  
ÚJLAKI UTCA 11.  
VONÁS UTCA 13.  
VONÁS UTCA 14.  
ZALAEGRSZEG UTCA 21.

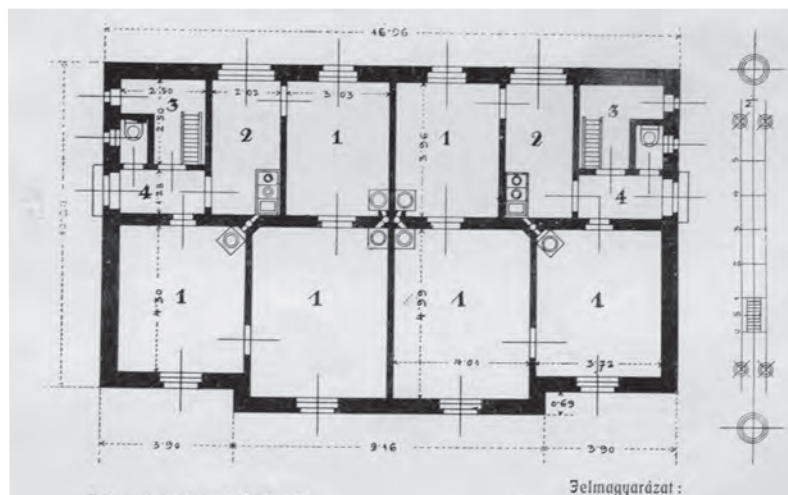
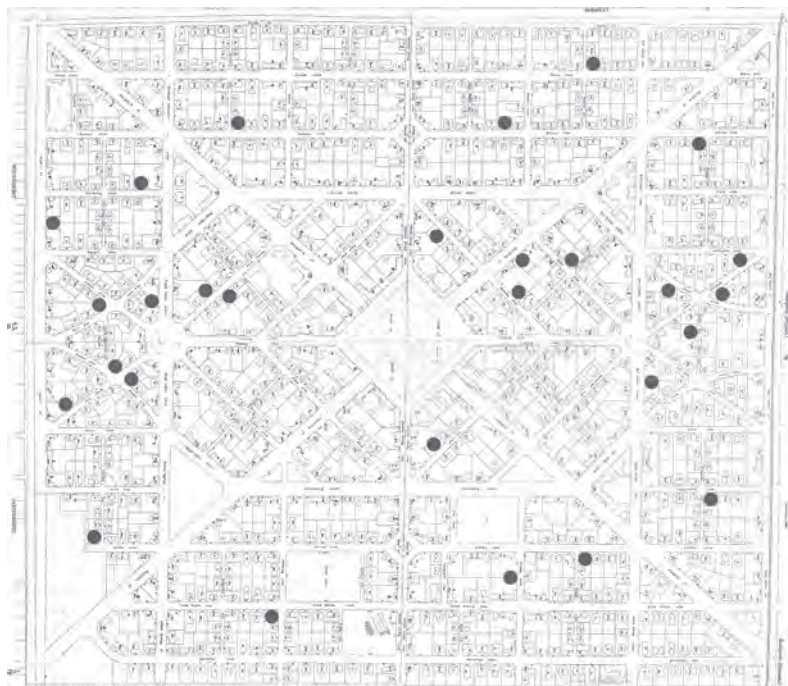

# ÉPÍTÉSZTERVEZŐ



## ÉPÍTÉSZETI ÉRTÉKEK

TICHTL GYÖRGY  
2 HÁROMSZOBÁS LAKÁST  
TARTALMAZÓ TÍPUSTERVE.

KÖZEL TÉGLALAP ALAPRAJZÚ ÉPÜLET, A LAKÁSOK TENGE-  
LYESEN SZIMMETRIKUS ELHE-  
LYEZKEDÉSŰEK. AZ ÉPÜLET  
KÖZEPÉN A NAGYSZOBÁK  
HATÁROLÓ FALA KISSÉ KIUGRIK  
A HOMLOKZAT SÍKJÁBÓL.

A HÁZ TELJES KONTYOLÁSÚ  
NYEREGTETŐVEL FEDETT, A KI-  
UGRÓ FALSZAKASZ FELETT TÉGLA  
OROMZATOS, CSONKAKONTYO-  
LÁSÚ, AZONOS GERINCMAGAS-  
SÁGÚ FIÓKTETŐVEL. AZ ABLAK-  
OK ARÁNYOS KIOSZTÁSA, AZ  
ÉPÜLETTÖMEG ENYHE MEGMOZ-  
GATÁSA ADJA A HÁZ JELLEGÉT,  
AZ OROMFALAT KETTŐZÖTT  
PADLÁSSZELLŐZŐ RÉSEK TAGOL-  
JÁK.



# T.II.

# WEKERLETELEP

## CÍMLISTA

- ÁLMOSS UTCA 6.
- CORVIN KÖRÚT 61.
- CORVIN KÖRÚT 47.
- DOBÓ K. U. 80. – MÉSZÁROS L. U. 38.
- ESZE TAMÁS U. 8. – PANNÓNIA ÚT 5.
- ESZE TAMÁS UTCA 15.
- GELLÉRT U. 1. – GUTENBERG KRT. 13.
- GÉZA U. 24. – THÖKÖLY UTCA 20.
- GUTENBERG KÖRÚT 16.
- HUNGÁRIA ÚT 32.
- HUNGÁRIA ÚT 41.
- HUNGÁRIA ÚT 53.
- MARGIT U. 15. – NAGYKÖRÖSI U. 14.
- MÉSZÁROS LŐRINC UTCA 8.
- PANNÓNIA ÚT 40.
- PANNÓNIA ÚT 24. – TAKSONY UTCA 10.
- PANNÓNIA ÚT 16.
- PETUR UTCA 14.
- ZALAEGERSZEG UTCA 24.

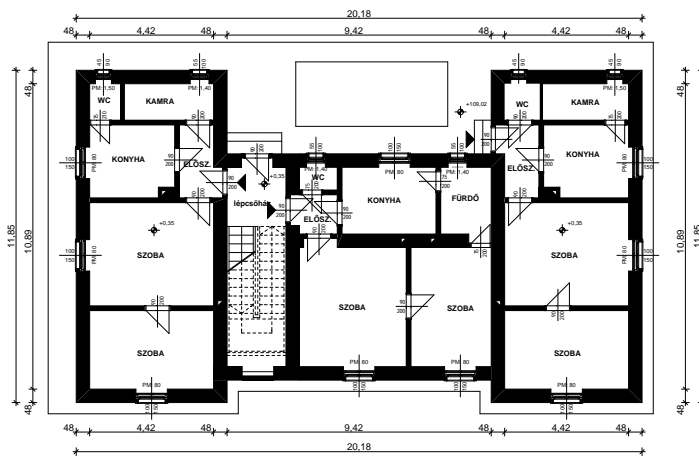
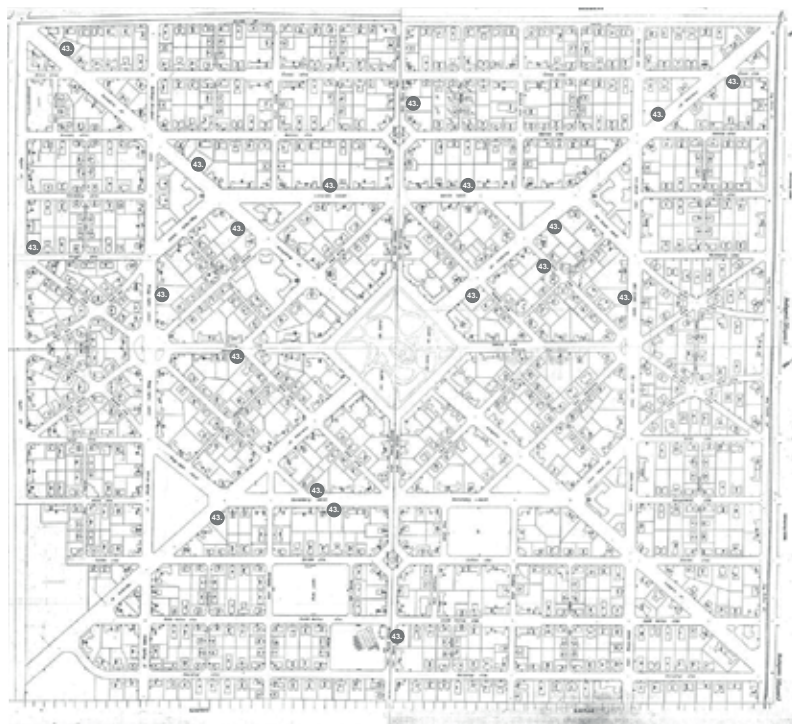

# ÉPÍTÉSZTERVEZŐ

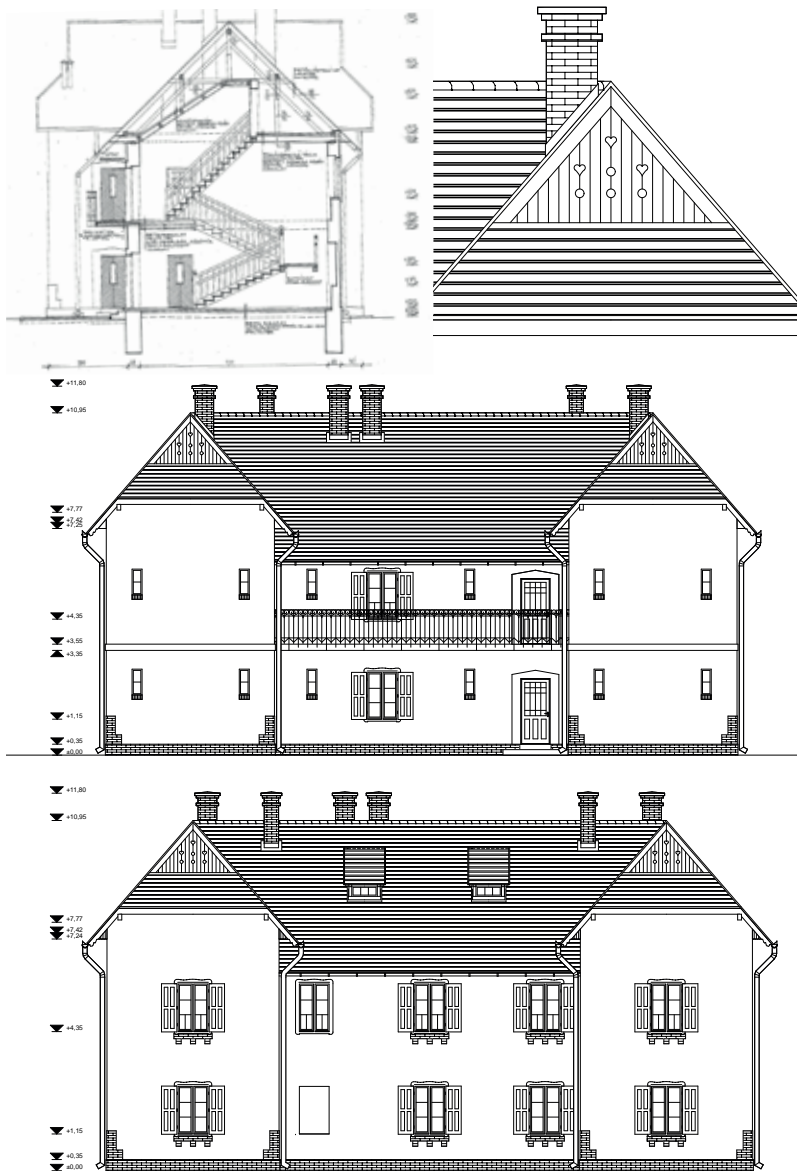

## ÉPÍTÉSZETI ÉRTEKEK

TICHTL GYÖRGY EMELETES, 6 KÉTSZOBÁS LAKÁST TARTALMAZÓ TÍPUSÉPÜLETE.

AZ ÉPÜLET „H” ALAPRAJZÚ, TENGE-  
LYESEN SZIMMETRIKUS TÖMEGŰ,  
DE ALAPRAJZA A KÖZÉPSŐ  
FŐSZÁRNYBAN ASZIMMETRIKUS.  
AZ EMELETI LAKÁSOK A  
FŐHOMLOKZATRA KIFUTÓ, KÉT-  
KARÚ LÉPCSŐT TARTALMAZÓ  
LÉPCSŐHÁZBÓL, ILLETVE AZ AZON  
KERESZTŰL MEGKÖZELÍTHETŐ  
FÜGGŐFOLYOSÓRÓL NYÍLNAK.  
A LÉPCSŐHÁZAT A FŐHOMLOKZAT  
FÖLDSZINTJÉN VAKABLAK, MÍG  
AZ EMELETEN FATÁBLA NÉLKÜLI,  
KÁVÁS KIALAKÍTÁSÚ ABLAK JELZI.  
A KÉTTRAKTUSOS KÖZÉPSŐ  
SZÁRNYAT ASZIMMETRIKUS HAJ-  
LÁSSZÖGŰ NYEREGTETŐ FEDI,  
ERRE MERŐLEGES A MAGASABB  
PÁRKÁNYVONALÚ MELLÉK-  
SZÁRNYAK CSONKAKONTYOLT  
NYEREGFEDÉSE, MELY A GERINC-  
NÉL MINTÁZOTT DESZKÁZATÚ  
FÜSTLIKKAL ZÁRUL.

A KÖZÉPSŐ TETŐSZAKASZT  
BILLENTETT TETŐVEL FEDETT,  
ÁCSOLT TETŐSZELLŐZŐ ABLAKOK  
TESZIK RÉSZLETGAZDAGABBÁ.

A HOMLOKZATOK DÍSZÍTÉSE  
MA MÁR CSAK NYOMOKBAN  
FEDEZHETŐ FEL. AZ ABLAKOK  
KÖRÜL VAKOLT VAGY TÉGLA-  
KERETEK, A SARKOKON ÉS A FÖLD-  
SZINTI ABLAKOK ALATT PEDIG A  
NYERSTÉGLA FELÜLETEK MARAD-  
VÁNYAI UTALNAK AZ EREDETI  
MEGJELENÉSRE.



## CÍMLISTA

HATÁR ÚT 16. - MADÁCH UTCA 1.

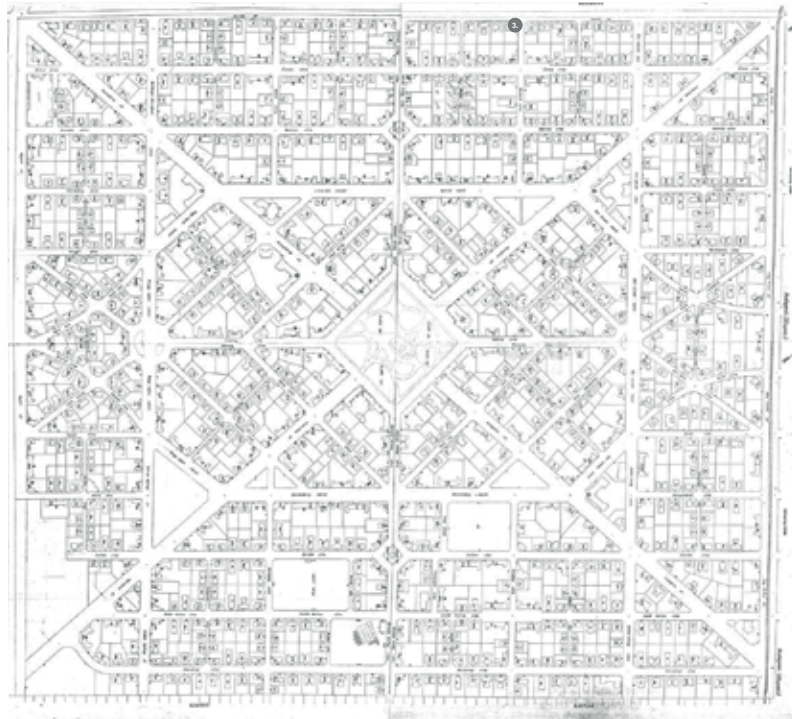

V. D. I.

4 egyszobás lakás lakókonyhával.

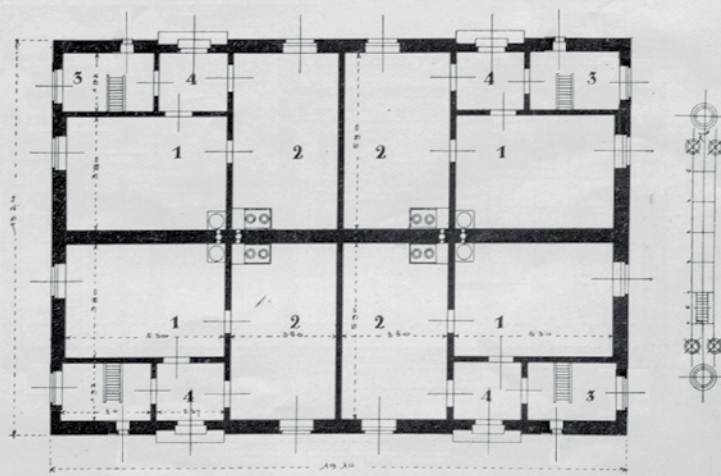

Béépített terület : 252,88 m<sup>2</sup>

ℑelmagyarázat :

- 1 Szoba
- 2 Konyha
- 3 Kamra
- 4 Előszoba vagy előtér.



# ÉPÍTÉSZ TERVEZŐ

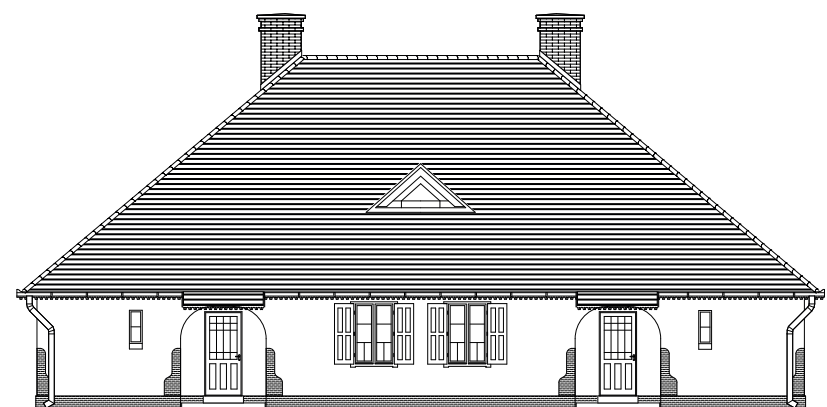
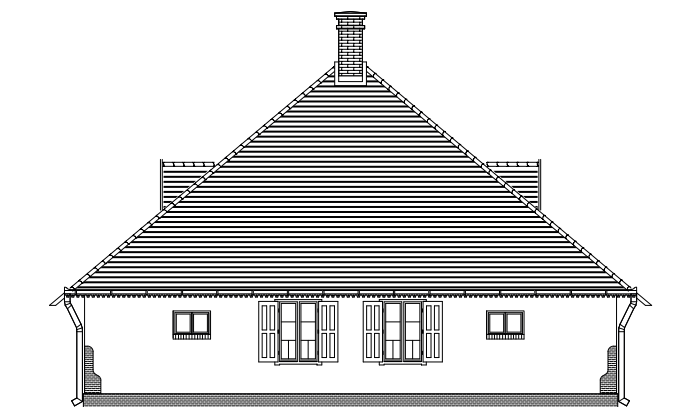

## ÉPÍTÉSZETI ÉRTÉKEK

VÁSÁRHELYI DEZSŐ FÖLDSZINTES, 4 EGYSZOBÁS LAKÁST TARTALMAZÓ TÍPUSTERVE.

A TÉGLALAP ALAPRAJZÚ, KÉTTAKTUSOS ÉPÜLETBEN A LAKÓEGYSÉGEK KÖZÉPPONTOSAN SZIMMETRIKUSAN HELYEZKEDNEK EL.

A TELEPEN FELÉPÍTETT TÍPUSOK KÖZÜL EZ A LEGEGYSZERŰBB ÉS LEGKEVÉSBÉ JELLEGZETES ÉPÜLET. FEDÉSE TELJES KONTYOLÁSÚ NYEREGTETŐ, MELYEK FELÜLETÉT EGY KISEBB MÉRETŰ, HÁROMSZÖG ALAKÚ FELÉPÍTMÉNY, TETŐSZELLŐZŐ TÖRI MEG.

A LAKÁSBEJÁRATOKNÁL A TETŐ NAGYOBB KINYÚLÁSÁVAL ELŐTETŐT KÉPEZ. A HOMLOKZATOK DÍSZÍTÉSÉT CSUPÁN A MÉSZHOMOK TÉGLA LÁBAZAT ÉS A SARKOKNÁL, LAKÁSBEJÁRATOKNÁL MEGJELENŐ NYERSTÉGLA FELÜLET ADJA. EBBŐL A HÁZTÍPUSBÓL 1 DB, WC-HELYISÉG NÉLKÜLI, EGYSZOBÁS LAKÁSSAL CSAK EGY ÉPÜLT A TELEPEN.

KÉSŐBB A KAMRÁBÓL A BEJÁRATI AJTÓ MELETT WC HELYSÉGET VÁLASZTOTTAK LE, MELYEK ÁLLÓ ABLAKA MEGJELENT A HOSSZHOMLOKZATON.



## CÍMLISTA

- ÁLMOSS UTCA 47.
- ÁLMOSS UTCA 77 .
- BAROSS UTCA 39.
- BAROSS UTCA 52.
- BERCSÉNYI UTCA 5.
- BERCSÉNYI UTCA 14.
- BERCSÉNYI UTCA 34.
- BERCSÉNYI UTCA 41.
- BERCSÉNYI UTCA 56.
- BERCSÉNYI UTCA 62.
- BOTOND UTCA 12.
- DOBÓ KATICA UTCA 45.
- DOBÓ KATICA UTCA 64.
- DOBÓ KATICA UTCA 54.- ESZE TAMÁS  
UTCA 37.
- DOBÓ KATICA UTCA 88.
- ELŐD UTCA 12.
- GELLÉRT UTCA 8.- SZEMERE KÖZ 10.
- GÉZA UTCA 17.
- GOMB UTCA 12.
- HATÁR ÚT 19.- TARKA 2.
- HATÁR ÚT 29.
- HATÁR ÚT 42.
- KENYÉRMEZŐ UTCA 12.
- KIS KÖZ 12.
- MARTINOVICS UTCA 13.
- SZEMERE KÖZ 4.
- TAKSONY UTCA 16.
- TÁLAS UTCA 28.
- VERECKEI KÖZ 12.
- VONÁS UTCA 4.
- ZOLTÁN UTCA 16.
- ZOLTÁN UTCA 52.

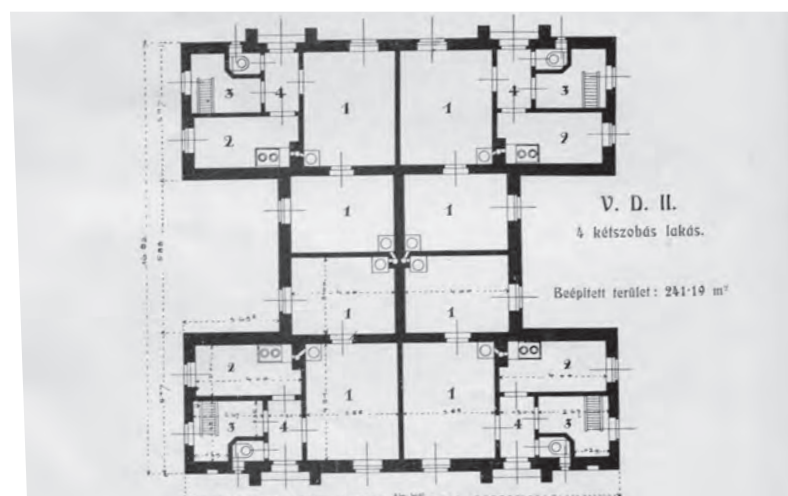
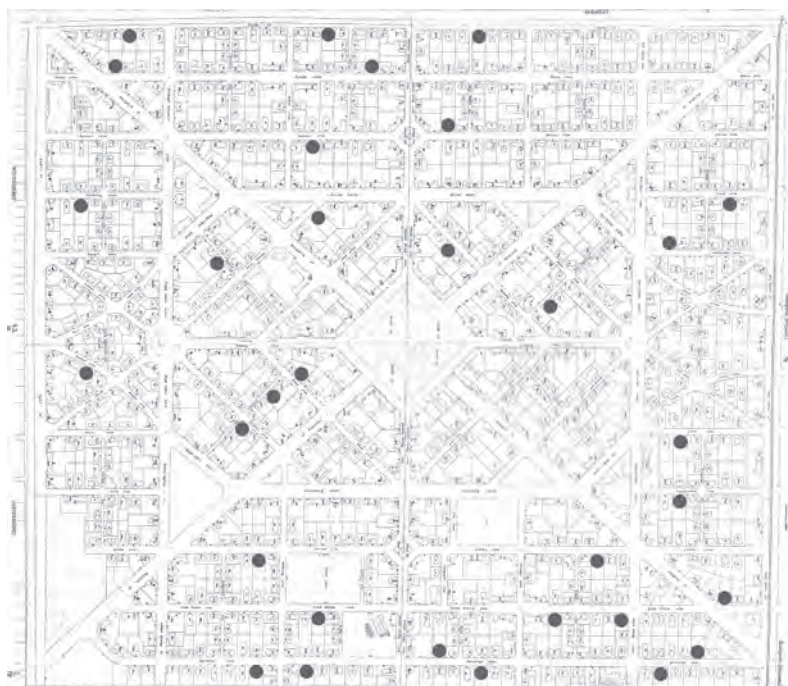

# ÉPÍTÉSZTERVEZŐ



## ÉPÍTÉSZETI ÉRTÉKEK

VÁSÁRHELYI DEZSŐ  
4 KÉTSZOBÁS LAKÁST  
TARTALMAZÓ TÍPUSTERVE.

AZ ÉPÜLET „H” ALAPRAJZÚ, A LAKÓEGYSÉGEK KÖZÉP- PONTOSAN SZIMMETRIKUS ELHELYEZKEDÉSŰEK.

AZ ÉPÜLET MINDHÁROM SZÁRNYÁT NYEREGTETŐ FEDI, MELYEK A MELLÉKSZÁRNYAKON CSONKAKONTYOS, VÍZVETŐS, ÁLLÓHÉZAGOS, MINTÁZOTT DESZKA- OROMZATBAN VÉGZŐDNEK.

A KÉTTRAKTUSOS KÖZÉPSZÁRNY DESZKAOROMZATOS RÉSZÉ RÁÜL A RÁ MERŐLEGES TETŐSZAKASZ GERINCÉRE. A TETŐ ÉS AZ OROMZATOK KIKÉPZÉSE A NÉPI ÉPÍTÉSZET VILÁGÁT IDÉZIK.

AZ ÉPÜLET TOVÁBBI JELLEGZE- TESSÉGE A BEJÁRATOK FÉLKÖRÍVES ZÁRÓDÁSÚ, SUGARAS LÁTSZÓ- TÉGLA MINTÁZATÚ ELŐÉPÍT- MÉNYE, VALAMINT AZ ABLAKOK ALATTI HOMLOKZATI SZAKASZ SZINTÉN NYERS MÉSZHOMOK TÉG- LÁBÓL KIALAKÍTOTT TAGOZATOS DÍSZÍTMÉNYE, AMELY A MÉSZHOMOK TÉGLA LÁBAZATHOZ KAP- CSOLÓDIK.

SOK HELYEN A DÍSZES DESZKA OROMZAT ELTÜNT VAGY ABLAK BEÉPÍTÉSE MIATT MEGVÁLTOZOTT.



# W. I.

# WEKERLETELEP

## CÍMLISTA

DOBÓ KATICA UTCA 46.  
BAROSS UTCA 24.  
ZOLTÁN UTCA 5.

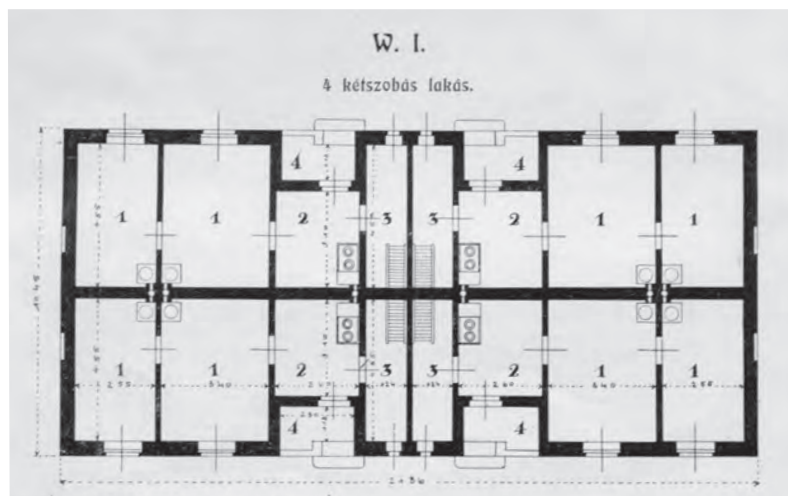
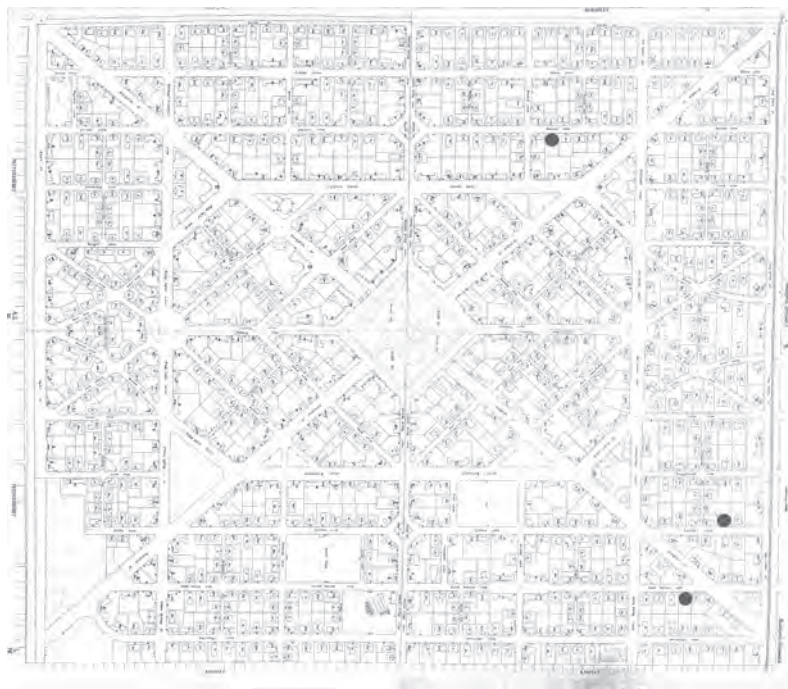

# ÉPÍTÉSZ TERVEZŐ

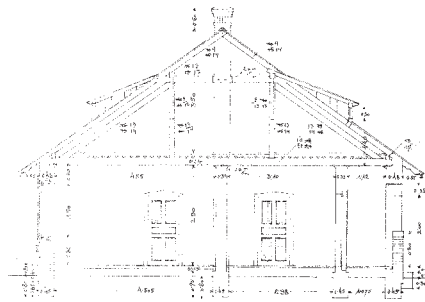

Á- B metszet

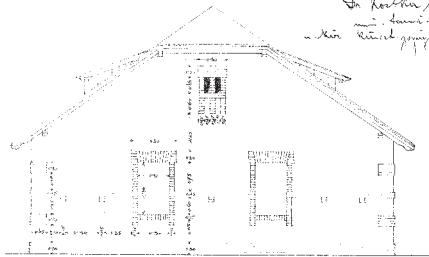

OLDALKÉP

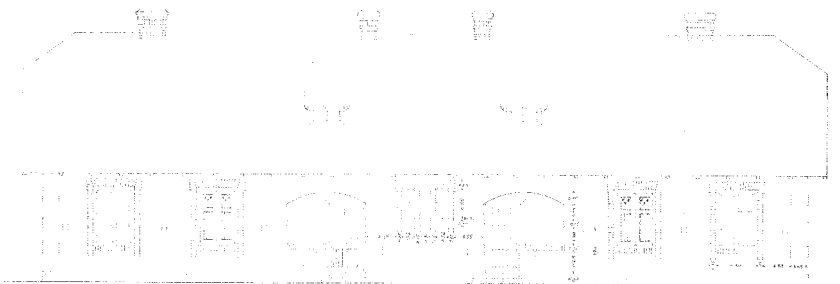

Homlokzat



## ÉPÍTÉSZETI ÉRTÉKEK

4 KÉTSZOBÁS LAKÁST TARTALMAZÓ TÍPUSTERV, AMELY A PÉNZÜGYMINISZTERIUM TERVEZŐIRODÁJÁBAN KÉSZÜLT, ÁLLÍTÓLAG WEKERLE SÁNDOR ÚTMUTATÁSÁVAL.

AZ ÉPÜLET TÖMEGE, HOMLOKZATA ÉS A LAKÁSOK KIALAKÍTÁSA KÖZÉPPONTOSAN SZIMMETRIKUS. A HÁZ TÉGLALAP ALAPRAJZÚ, EGYSZERŰ, TAGOLATLAN TÖMEGŰ, MELYET NYEREGTETŐ FED, CSONKAKONTYOS, FALAZOTT OROMZATÚ ZÁRÓDÁSSAL. A NYÍLÁSZÁRÓ NÉLKÜLI VÉGHOMLOKZATOKAT TÉGLAKERETES VAK-ABLAKOK ÉS PADLÁSSZELLŐZŐK DÍSZÍTIK. AZ ÉPÜLET JELLEGZETESSÉGÉT A SZEGMENSÍVES TORNÁCOK ADJÁK, MELYEKRŐL EREDETILEG A KONYHÁBA LEHETETT BELÉPNI.

AZ EGYSZERŰEN MEGFORMÁLT ÉPÜLETET AZ ABLAKKÖZÉPNÉL VÉGIGFUTÓ FOGAZOTT TÉGLAPÁRKÁNY, AZ ABLAKOK KÖRÜLI LÁTSZÓTÉGLA KERETEZÉSEK – KIVÁLTÓK ÉS KIUGRÓ TÉGLA ABLAKPÁRKÁNYOK – GAZDAGÍTJÁK. A TETŐ EGYHANGÚSÁGÁT ÁCSOLT SZELLŐZŐ-ABLAKOK TESZIK MOZGALMASABBÁ.

A TÉGLA ÖVPÁRKÁNY ÉS AZ EREDETILEG MÉSZHOMOK TÉGLA LÁBAZAT KÖZÖTTI SZAKASZ SÖTÉTEBB SZÍNŰ FESTÉST KAPOTT. MÁRA A TORNÁCOKAT BEFALAZTÁK VAGY BEÜVEGEZTÉK, ÍGY AZ ÉPÜLET EGYEDISÉGE ÉS NÉPIES HANGULATA VÉGLEG ELVESZETT.



## CÍMLISTA

- ABA UTCA 3.
- BAROSS UTCA 7.
- BAROSS UTCA 17.
- BAROSS UTCA 18.
- BAROSS UTCA 51.
- BAROSS UTCA 36.
- BAROSS UTCA 38.
- BAROSS UTCA 48.
- BAROSS UTCA 64.
- BERCSÉNYI UTCA 26.
- BERCSÉNYI UTCA 36.
- BERCSÉNYI UTCA 74.- ZALAEGERSZEG UTCA 54.
- BERCSÉNYI UTCA 76.- ZALAEGERSZEG UTCA 51.
- CORVIN KRT 30.
- CORVIN KRT 23.- KÁBEL UTCA 6.
- CUKRÁSZ UTCA 5.
- DOBÓ KATICA UTCA 79. - KENDE UTCA KÖZ 6.
- DOBÓ KATICA UTCA 106.
- ELŐD UTCA 5. - SZENT IMRE UTCA 6.
- HATÁR ÚT 20. - TARKA 1.
- HATÁR ÚT 39.- ZALAEGERSZEG U. 2.
- HUBA UTCA 3.
- KENYÉRMEZŐ UTCA 4.
- KUND UTCA 6.
- RÁKOS UTCA 9.
- SZENDRŐ KÖZ 5.
- SZIGETVÁRI KÖZ 6.
- TAKSONY UTCA 8.
- TÁLAS UTCA 19.
- TÁLAS UTCA 27.
- VAJK UTCA 8.
- VERECKEI KÖZ 4.
- ZALAEGERSZEG UTCA 47.
- ZOLTÁN UTCA 4.
- ZOLTÁN UTCA 54.

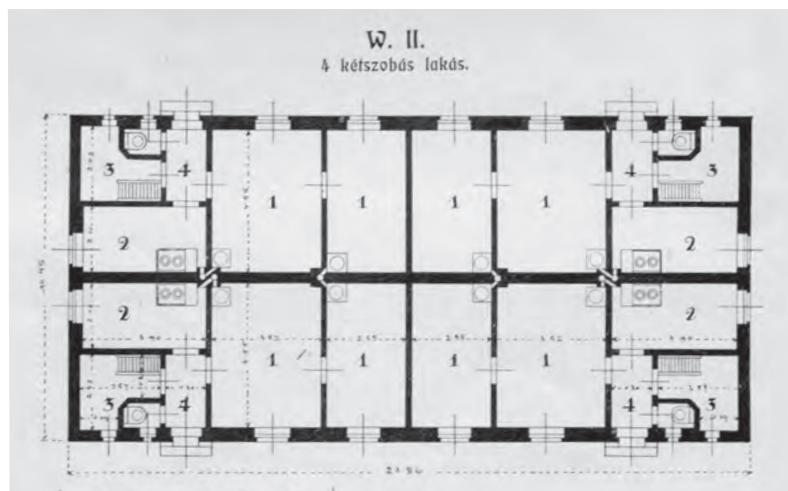
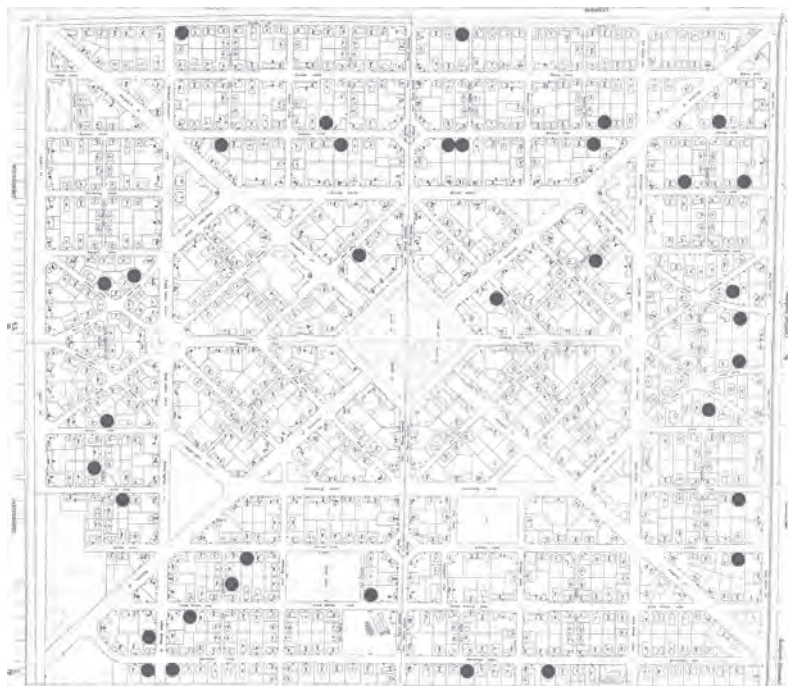

W. II.  
4 kétszobás lakás.

ÉPÍTÉS TERVEZŐ

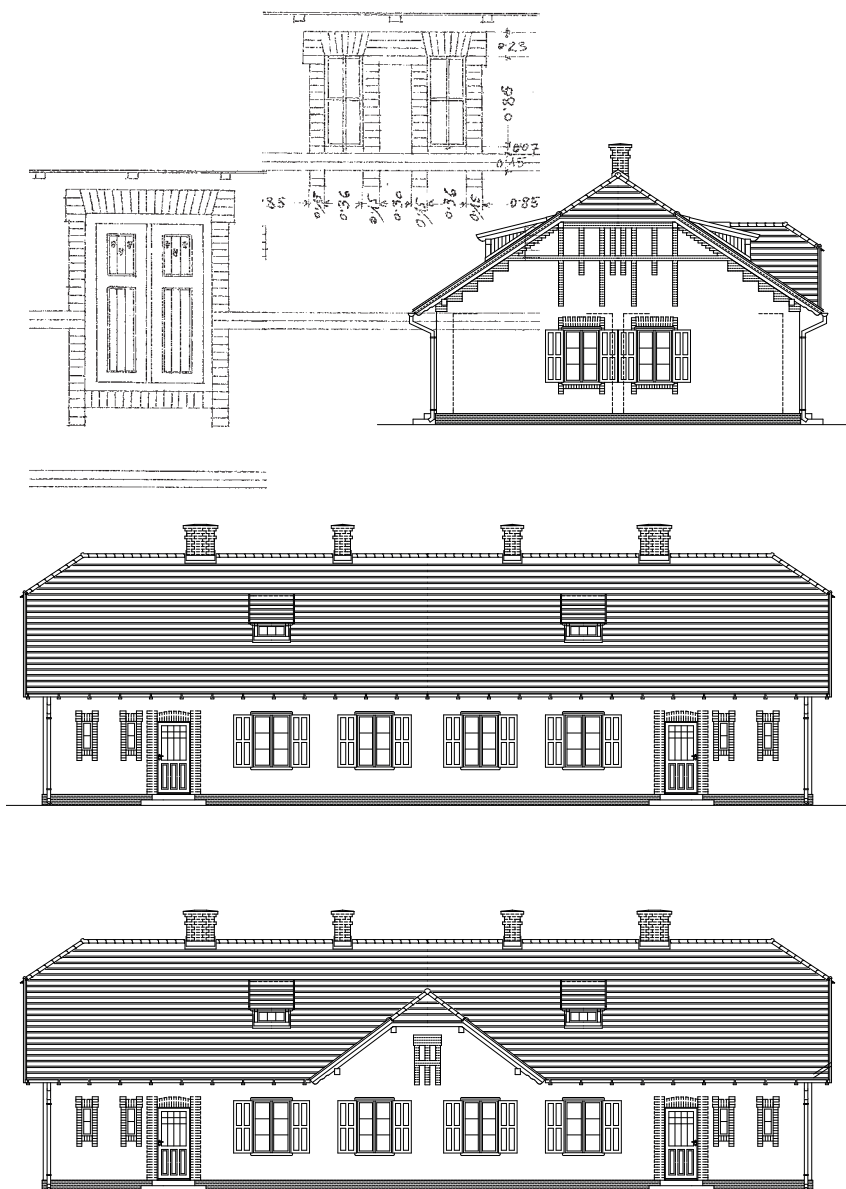

## ÉPÍTÉSZETI ÉRTÉKEK

4 KÉTSZOBÁS LAKÁST TARTALMAZÓ TÍPUSTERV, AMELY A PÉNZÜGYMINISZTERIUM TERVEZŐIRODÁJÁBAN KÉSZÜLT, ÁLLÍTÓLAG WEKERLE SÁNDOR ÚTMUTATÁSÁVAL.

ALAPRAJZA TÉGLALAP, KÉT IRÁNYBAN TENGYESEN SZIMMETRIKUSAN ELHELYEZKEDŐ LAKÁSOKKAL. AZ ÉPÜLETET CSONKAKONTYOS NYEREGTETŐ FEDI, AMELYRE A HÁZ KÖZEPÉN CSONKAKONTYOS, ALACSONYABB GERINCŰ FIÓKTETŐT ÉPÍTETTEK, ÁLTALÁBAN CSAK AZ EGYIK HOSSZOLDALON.

A VÉGFALAK OROMZATAIT JELLEGZETES, VÉKONY SÁVOKBÓL KIALAKÍTOTT NYERS MÉSZHOMOK TÉGLA DÍSZÍTMÉNYEK GAZDAGÍTJÁK.

A TÍPUS KORÁBBI VÁLTOZATAINÁL A LAKÁSBEJÁRATOK SZEGMENSÍVES SAROKTORNÁCRÓL NYÍLTAK. EZEKET GYAKORLATILAG KÉSŐBB MINDENÜTT BEFALAZTÁK, ELŐSZOBÁVÁ ÉS ABBÓL NYÍLÓ WC-VÉ ALAKÍTOTTÁK.

A LÁBAZAT, MINT MINDENHOL, ITT IS MÉSZHOMOK TÉGLÁBÓL KÉSZÜLT.





# Wä. I. WEKERLETELEP

## CÍMLISTA

HATÁR ÚT 2.

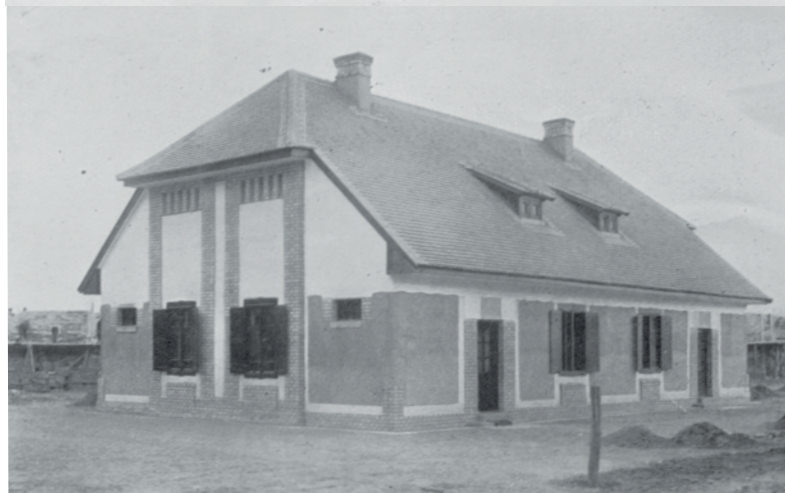
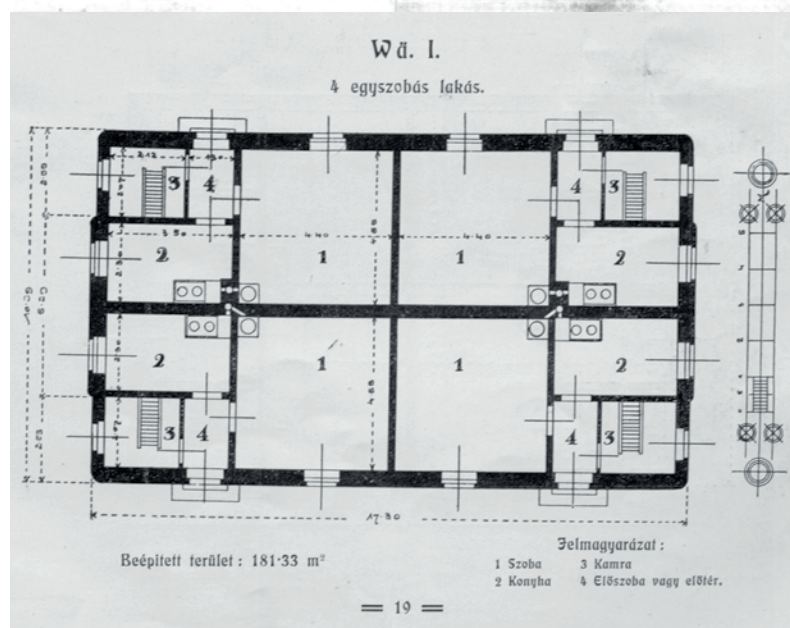
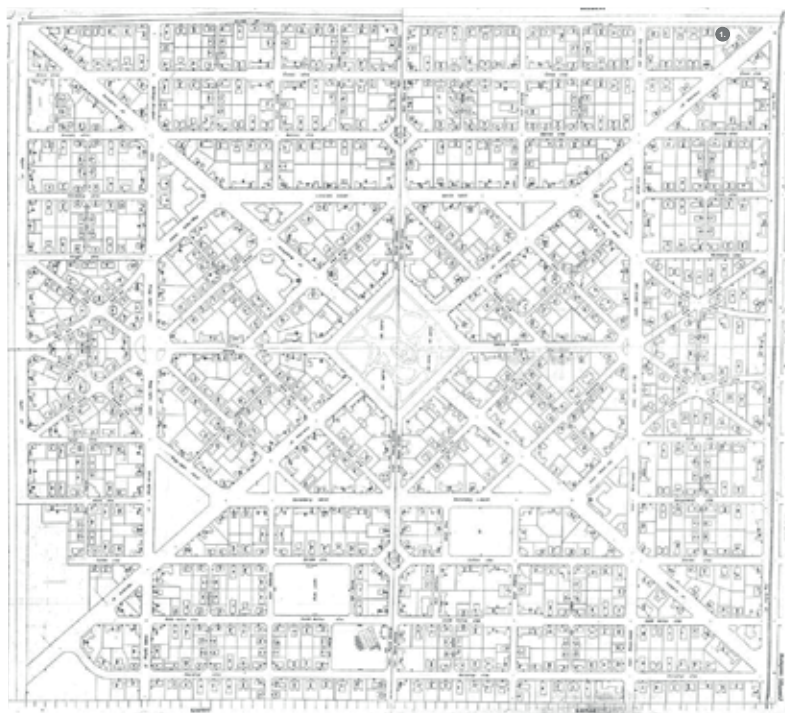

# ÉPÍTÉSZTERVEZŐ



## ÉPÍTÉSZETI ÉRTÉKEK

WÄLDER GYULA FÖLDSZINTES, 4 EGYSZOBÁS LAKÁST TARTALMAZÓ TÍPUSTERVE.

A TÉGLALAP ALAPRAJZÚ, KÉTTAKTUSOS ÉPÜLETBEN A LAKÓEGYSÉGEK KÖZÉPPONTOSAN SZIMMETRIKUSAN HELYEZKEDNEK EL.

A HÁZAT EGYSZERŰ CSONKAKONTYOS NYEREGETETŐ FEDI, A TETŐSÍKOKON BILLENTETT TETŐVEL ELLÁTOTT, ÁCSOLT BEVILÁGÍTÓ- ÉS SZELLŐZŐABLAK TALÁLHATÓ, MELY A FUNKCIÓJÁN TÚL AZ EGYSZERŰ TETŐT HÍVATOTT RÉSZLETGAZDAGABBÁ TENNI. A KONTYOLÁS ALATTI HOMLOKZATFELÜLET FÉLTÉGLA SZÉLESSÉGBEN ELŐREUGRIK, HOMLOKZATI RIZALITOT KÉPEZVE. (A KAMRÁK FALA ENNYIVEL VÉKONYABB!)

AZ EREDETI HOMLOKZATOKAT NYERSTÉGLA LÁBAZAT ÉS LIZÉNÁK DÍSZÍTETTÉK, ELTÉRŐ SZÍNEZETŰ, VAKOLT FELÜLETEKKEL VÁLTAKOZVA.

EBBŐL A HÁZTÍPUSBÓL 4 DB, WC-HELYISÉG NÉLKÜLI, EGYSZOBÁS LAKÁSSAL CSAK EGY ÉPÜLT A TELEPEN.

A FELJÚTÁSOK SORÁN A HOMLOKZATI DÍSZEKET JELENTŐS MÉRTÉKBEN LEEGYSZERŰSÍTETTÉK. ITT IS AZ ÉPÍTÉS KÉSŐBBI FÁZISBAN A KAMRA SARKÁBÓL WC-T ALAKÍTOTTA KI, MELYNEK ABLAKÁT A BEJÁRATI AJTÓ MELLETT HELYEZTÉK EL.



# Wä. II.

# WEKERLETELEP

## CÍMLISTA

ABA UTCA 5.  
ABA UTCA 11.  
ÁLMOSS U. 68.- ZALAEGRSZEG UTCA 8.  
BAROSS UTCA 53.  
BERCSÉNYI UTCA 4.  
BERCSÉNYI UTCA 81.  
BOTOND UTCA 14.  
CUKRÁSZ UTCA 12.  
DOBÓ KATICA UTCA 61.  
DOBÓ KATICA UTCA 104.  
DOBÓ KATICA UTCA 78.  
DOBÓ KATICA UTCA 52.- ESZE TAMÁS  
UTCA 44.  
GELLÉRT UTCA 14.  
GELLÉRT UTCA 3.  
GOMB UTCA 14.  
HUBA UTCA 4.- SZENT IMRE UTCA 3.  
KÁBEL U. 3.- MARTINOVICS UTCA 4.  
KENDE UTCA 2.- ZOLTÁN UTCA 40.  
KUND UTCA 5.  
LACZFY KÖZ 6.  
MARGIT UTCA 4.  
NÁDASDY UTCA 6.  
NÁDASDY UTCA 11.  
RÁKOS UTCA 10.  
SZENDRŐ KÖZ 3.  
SZEMERE UTCA 12.  
SZENDRŐ KÖZ 12.  
SZIGETVÁRI KÖZ 5.  
VAJK UTCA 5.  
ZALAEGRSZEG UTCA 50.  
ZOLTÁN UTCA 65.  
ZOLTÁN UTCA 43.  
ZOLTÁN UTCA 11.

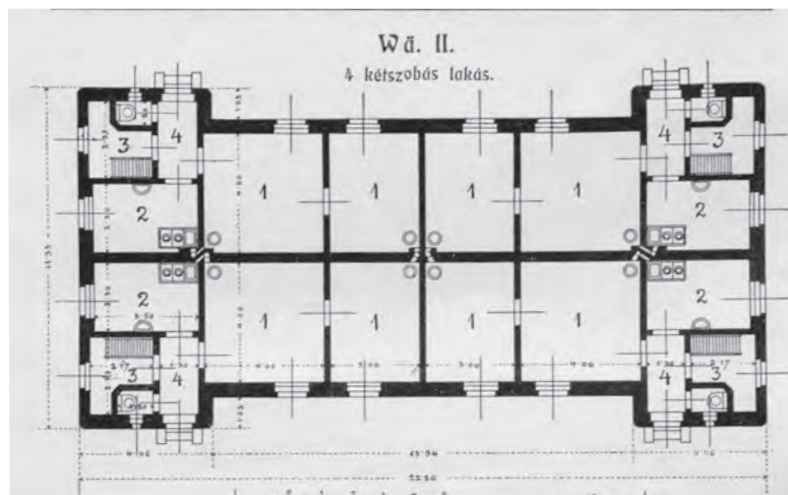
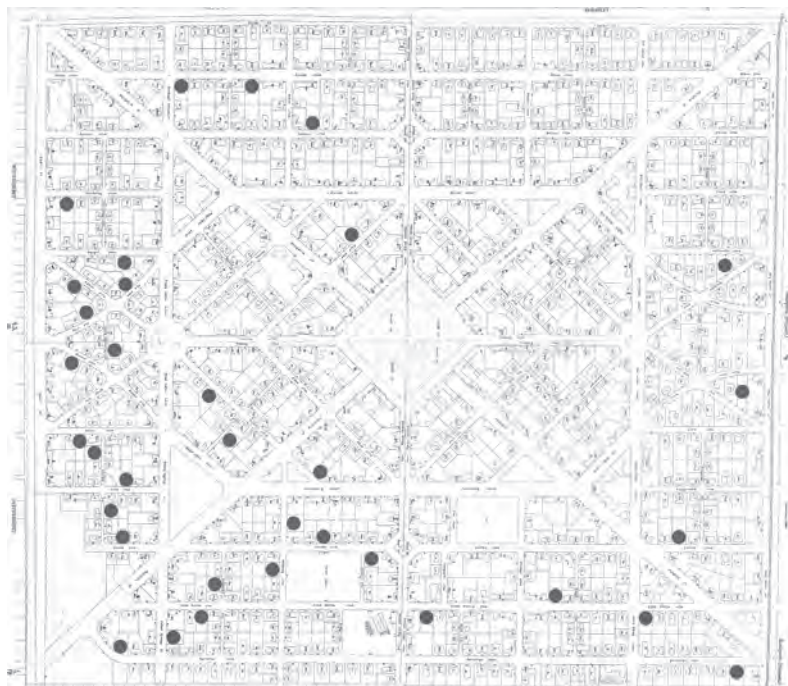

# ÉPÍTÉS TERVEZŐ

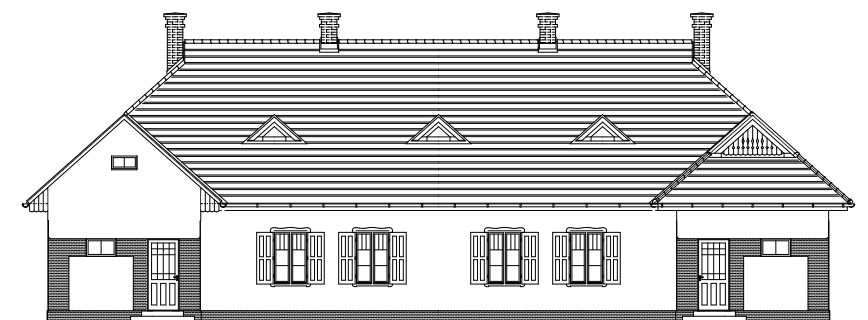
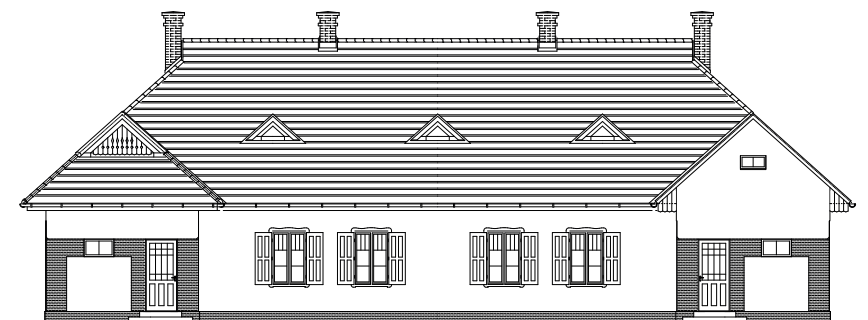
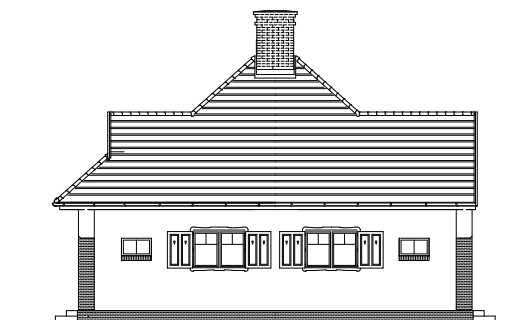

## ÉPÍTÉSZETI ÉRTÉKEK

WÄLDER GYULA  
4 KÉTSZOBÁS LAKÁST  
TARTALMAZÓ TÍPUSTERVE.

ALAPRAJZI KIALAKÍTÁSÁBAN HASONLÓ A B.II. TÍPUSHOZ.

A LAKÓEGYSÉGEK KÖZÉPPONTOSAN SZIMMETRIKUSAN HELYEZKEDNEK EL.

A HOSSZHOMLOKZAT VÉGEIN ITT IS FALKIUGRÁS TALÁLHATÓ, KISSÉ NAGYOBB MÉRTÉKBEN. A HÁZAT KONTYOLT NYEREGTETŐ FEDI, A VÉGEKNÉL PEDIG „FÜSTLUKAS”, ILLETVE EGYSZERŰ HÁROMSZÖGŰ FALAZOTT OROMZATOK VANNAK, MELYEK A FŐGERINCRE MERŐLEGES FIÓKTETŐK VÉGEIT ZÁRJÁK LE. AZ OROMZATOK KÜLÖNBÖZŐSÉGE TESZI VÁLTOZATOSABBÁ AZ EGYÉBKÉNT EGYSZERŰ HOMLOKZATOKAT. A SZÉLSŐ FALKIÜLÉSEK SARKAIT ÉS A BEJÁRATOT NYERSTÉGLA SZEGÉLLEL HANGSÚLYOZTÁK.



## CÍMLISTA

BOTOND U. 1 - ZALAEGERSZEG U. 29.  
 GELLÉRT U. 18. - ZALAEGERSZEG U. 28.  
 HUNGÁRIA ÚT 5. - ZOLTÁN UTCA 10.  
 HUNGÁRIA ÚT 8. - ZOLTÁN UTCA 15.  
 HUNGÁRIA ÚT. 45. - ZALAEGERSZEG  
 UTCA 7.  
 MÉSZÁROS L. U. 16. - TAKSONY U. 20.  
 MÉSZÁROS L. U. 19. - VAJK UTCA 2.  
 TAKSONY UTCA 2. - THÖKÖLY UTCA 9.  
 VONÁS U. 17. - ZALAEGERSZEG  
 UTCA 26.

ABA UTCA 14. - BOTOND UTCA 13.  
 ABA UTCA 2. - ZALAEGERSZEG U. 19.  
 CUKRÁSZ UTCA 9. - ÚJLAKI UTCA 14.  
 DOBÓ K. U. 105. - PANNÓNIA ÚT 50.  
 PANNÓNIA ÚT 43. - ZOLTÁN UTCA 64.  
 PANNÓNIA ÚT 44. - ZOLTÁN UTCA 59.

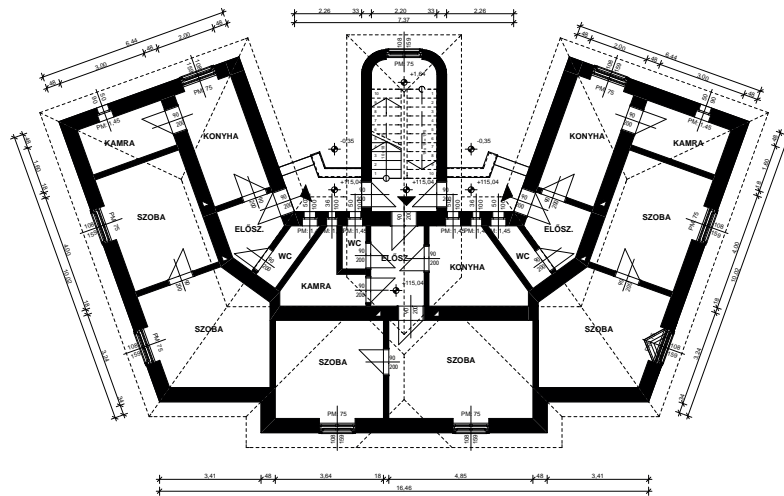
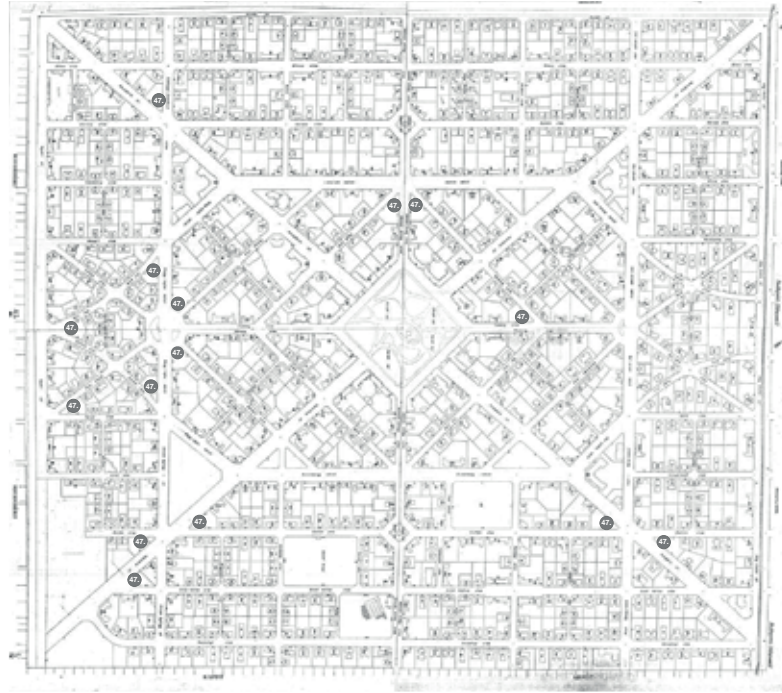

# ÉPÍTÉSZTERVEZŐ

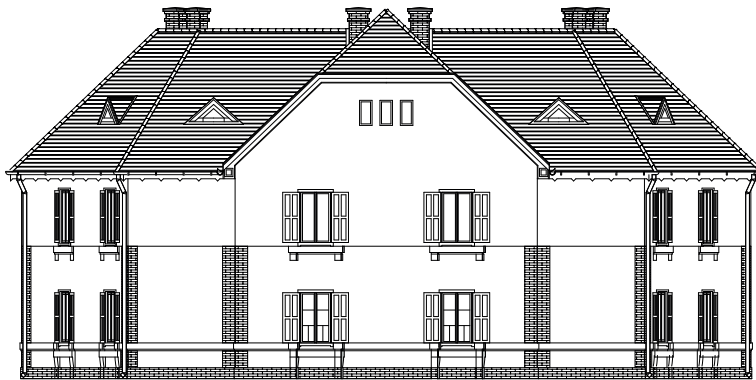
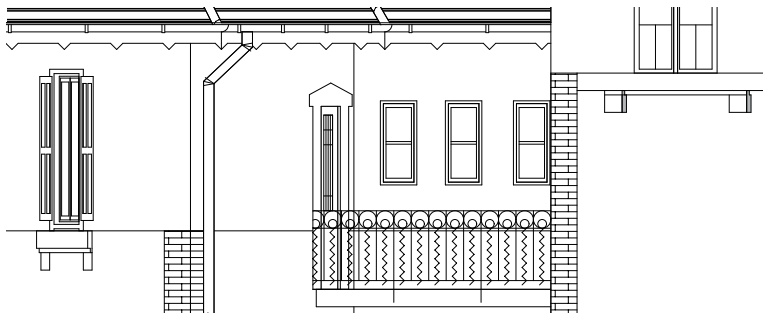

## ÉPÍTÉSZETI ÉRTÉKEK

WÄLDER GYULA EMELETES, 6 KÉTSZOBÁS LAKÁST TARTALMAZÓ TÍPUSTERVE.

EZT A HÁZTÍPUST HEGYESSZÖGŰ SAROKTELKEK BEÉPÍTÉSÉRE SZÁNTÁK. AZ EMELETI SZÉLSŐ LAKÁSOK A HÁZ TÖMEGÉBŐL KILÉPŐ, TELJES KONTYOLÁSÚ NYEREGFEDÉSSEL ELLÁTOTT LÉPCSŐHÁZON KERESZTÜL, AZ AHHOZ KAPCSOLÓDÓ RÖVID FÜGGŐFOLYOSÓRÓL KÖZELÍTHETŐK MEG.

A FŐHOMLOKZAT SÍKJÁBÓL KISSÉ KIÁLLÓ RIZALIT FELETT AZ ÉPÜLET NYEREGFEDÉSÉNEK GERINCE FÖLÉ MAGASODÓ, CSONKAKONTTYAL ELLÁTOTT OROMFAL ADJA MEG A SAROKPONTOKRA ÁLLÍTOTT ÉPÜLET HANGSÚLYÁT. AZ OLDALSZÁRNYAK TELJES KONTYOLÁSÚAK.

A HOMLOKZATOK DÍSZÍTÉSÉT A FÖLDSZINTI ABLAKOK ALSÓ VONALÁIG TARTÓ TAGOZOTT PÁRKÁNYZATTAL VÉGZÖDŐ, NYERSTÉGLA LÁBAZAT, A SARKOK, VALAMINT AZ ÉPÜLET EMELETI ABLAKAINAK ALSÓ VONALÁTÓL INDULÓ ÉS A FALSÍKBÓL KIUGRATOTT FALFELÜLETEK ADJÁK, MELYEKHEZ AZ EMELETI ABLAKOK KIUGRATOTT, KONZOLÓS KIA-LAKÍTÁST IMITÁLÓ PÁRKÁNYAI CSATLAKOZNAK. A SAROKKÉPZÉSEK EREDETILEG NYERSTÉGLA FELÜLETŰEK LEHETNEK, CSAKÚGY, MINT AZ ÖVPÁRKÁNYOK ÉS PÁRKÁNYOK.

ENNEK A TÍPUSÉPÜLETNEK MA MÁR CSAK LEEGYSZERŰSÍTETT, VAKOLT HOMLOKZATAIT LÁTHATJUK.

HAT ÉPÜLET MÓDOSÍTOTT ALAPRAJZZAL VALÓSULT MEG. EZEKNÉL AZ OLDALSZÁRNYAKBAN LÉVŐ LAKÁSOK NAGYSZOBÁJÁNAK KÜLSŐ SARKÁT ÁTLÓSAN LEMETSZETTÉK, ÉS IDE HELYEZTÉK AZ ABLAKOT IS.

KÉT ÉPÜLET EZEK KÖZÜL 1920-BAN KÉSZÜLT EL AZ ABA UTCA MENTÉN (VAGY KÉT VÉGÉN), EZEKNÉL A FŐHOMLOKZATI CSONKAKONTYOS FEDÉSŰ OROMFAL IS EZ MARADT. EGYEDÜL EZEKNÉL A CSERÉP HELYETT SZÜRKE PALÁT ALKALMAZTAK HÉJAZÁSKÉNT.



# „A” JELŰ LAKÓHÁZ

## CÍMLISTA

HUNGÁRIA ÚT 55.

# WEKERLETELEP

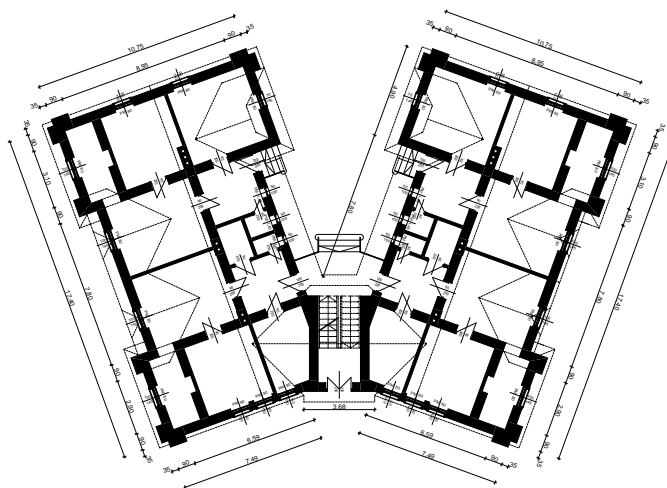
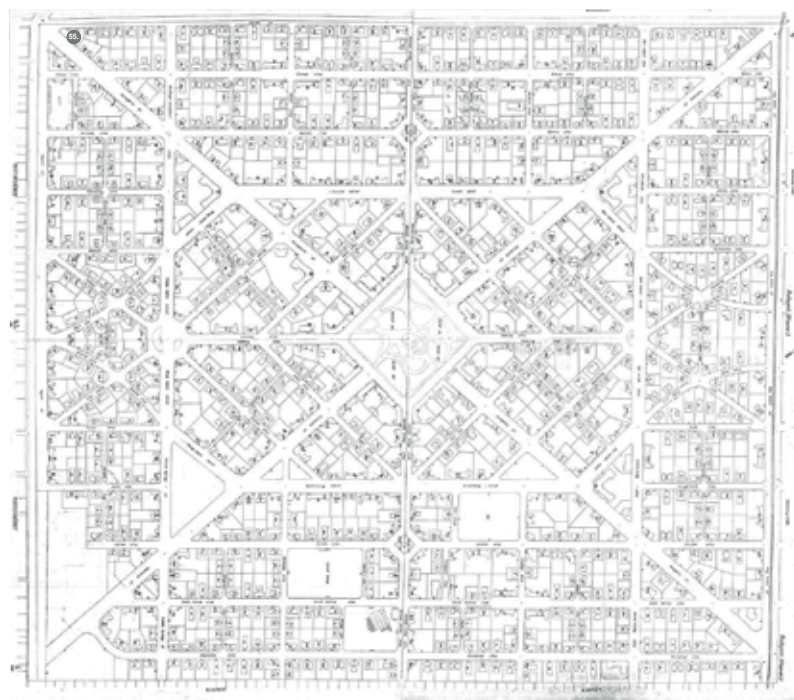

# ÉPÍTÉSZ TERVEZŐ

## ÉPÍTÉSZETI ÉRTÉKEK

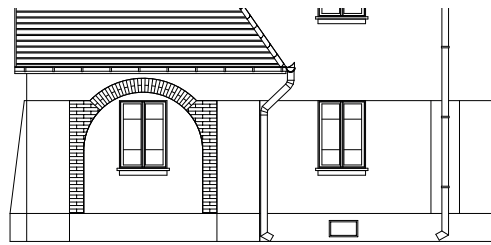
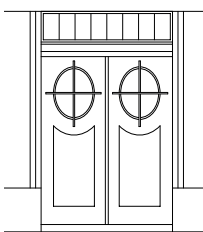

AZ ELSŐ VILÁGHÁBORÚ ALATT MEGTÖRT A TELEP ÉPÍTÉSÉNEK LENDÜLETE, CSAK NÉHÁNY ÉPÜLET FELÉPÍTÉSÉRE SZORÍTKOZTAK. A HÁBORÚ UTÁN 1920-BAN INDULT ÚJRA AZ ÉPÍTKEZÉS, AMIKOR A MÉG BEÉPÍTETLEN (A MAI ZALAEGRSZEG - MARGIT - NAGYKÖRÖSI - BERCSÉNYI UTCA KÖZÖTTI) TERÜLETEN FOLYTATÓDOTT A MUNKA AZ EREDETI TELEPÍTÉSI ÉS TÍPUSTERVEK SZERINT, DE MÁR SZEGÉNYESEBB KIVITELBEN. EKKOR KERÜLT SOR A KÓS KÁROLY TÉR ÉSZAKI ÉS DÉLI TÉRFALÁNAK ÉS A HATÁR ÚT - NAGYKÖRÖSI ÚT SARKÁNAK BEÉPÍTÉSÉRE IS. A TELEP NAGYKÖRÖSI ÚT FELŐLI KAPUJÁT HÁROM EGYEDI TERVEZÉSŰ, EGYEMELETES LAKÓHÁZBÓL ÁLLÓ ÉPÜLETCSOPORT ALKOTJA.

EZEK A FŐTÉR ÉPÍTÉSZETI SZÍNVONALÁT KÖVETŐ, IGÉNYES ÉPÜLETEK EGYEDI TERVEK SZERINT VALÓSULTAK MEG. TERVEZŐIKET NEM ISMERJÜK, DE MINDEN BIZONNYAL AZONOSAK MINDHÁROM ÉPÜLET ESETÉBEN. A JELÖLÉSEK NEM TÍPUST JELÖLNEK, HANEM A WEKERLETELEP NYUGATI SARKA KÉSŐI BEÉPÍTÉSÉNEK EGY ÜTEMBEN VALÓ MEGTERVEZÉSÉT ÉS EGYSÉGES SZELLEMÉT TÜKRÖZIK. AZ ÉPÜLETEKET A HEGYESSZÖGŰ SAROKTELKEK BEÉPÍTÉSÉRE TERVEZTÉK.

1926-BAN FELÉPÜLT A HUNGÁRIA ÚT 55. SZ. ALATTI 8 LAKÁSOS ÉPÜLET, AMIT „A” JELŰKÉNT JEGYZETEK; KÖZÉPTENGELYESEN SZIMMETRIKUS, ALÁPINCÉZETT, LAKÓÉPÜLET.

SZIMMETRIKUS, MEREDEK HAJLÁSÚ NYEREGTETŐ FEDI, A KÉT OROMFALLAL ZÁRÓDÓ ÉPÜLET-RÉSZT TOMPASZÖGŰ BEJÁRAT ÉS LÉPCSŐHÁZ KÖTI ÖSSZE. AZ EMELETI LAKÁSOK UDVARI FÜGGŐFOLYOSÓRÓL NYÍLNAK, IDE VEZET AZ ÉPÜLET KÖZÉPTENGELYÉBEN ELHELYEZETT LÉPCSŐHÁZ KÉTKARÚ LÉPCSŐJE.





# EGYEDI ÉPÜLETEK

# „B” JELŰ LAKÓHÁZ

# IS MEREFTLEN



## ÉPÍTÉSZETI ÉRTÉKEK

1927-BEN ÉPÜLT A HUNGÁRIA ÚT 48. SZÁMÚ, RÉSZBEN ALÁPINCÉZETT, 16 LAKÁSOS LAKÓÉPÜLET, AMIT „B” JELŰKÉNT JEGYEZTEK.

A HÁZAT A HUNGÁRIA ÚTRA SZIMMETRIKUSAN HELYEZTÉK EL, AZ 55. SZ. LAKÓÉPÜLET SZINONÍMÁJAKÉNT, A PONTOS TŰKÖRKÉP KIBŐVÍTÉSÉVEL.

A NAGYKÖRÖSI ÚTON (VOLT GYÁLI ÚT) A BEÉPÍTÉSI VONALAT AZ UTCAVONALRA HELYEZTÉK, KÖVETVE A MÁR KIALAKULT UTCAKÉPET. EZ AZ ÉPÜLETRÉSZ MÁR MÁS SZERKESZTÉSI RENDBEN, „L” ALAKÚ, MERŐLEGES SZERKESZTÉSŰ ALAPRAJZI FORMÁBAN ÉPÜLT, MELY AZ ÁLMOS UTCÁRA BEFORDULÓ ÉPÜLETRÉSSZEL ZÁRUL.

EZ AZ ÉPÜLETSZÁRNY RÉSZBEN ALÁPINCÉZETT, 16 LAKÁSÁBÓL 8 AZ „A” JELŰVEL AZONOS KIALAKÍTÁSÚ. AZ EMELETI LAKÁSOK UDVARI FÜGGŐFOLYOSÓRÓL NYÍLNAK, IDE VEZET AZ ÉPÜLET KÖZÉPTENGELYÉBEN ELHELYEZETT FŐLÉPCSŐHÁZ KÉTKARÚ, LÉPCSŐJE, DE A LAKÁSOK AZ ÁLMOS UTCAI ÉPÜLETRÉSZ VÉGÉBEN ELHELYEZETT LÉPCSŐHÁZBÓL IS MEGKÖZELÍTHETŐK.

A NAGYKÖRÖSI ÚTON A HOMLOKZAT KÉT VÉGÉN ELHELYEZETT OROMZATOT MEREDEK NYEREGTETŐ KÖTI ÖSSZE, HASONLÓAN AZ ÁLMOS UTCAI HOMLOKZATSZAKASZON IS.

A KÉT ÉPÜLET MINT KITÁRULÓ KÉT KAR ÖLELI KÖZRE A HUNGÁRIA UTAT, MELYNEK VÉGÉN MÁR FELTŰNIK A KÓS KÁROLY TÉRRE ÁTVEZETŐ ZRUMECZKY-KAPU.



# „C” JELŰ LAKÓHÁZ

## CÍMLISTA

HUNGÁRIA ÚT 46.

# WEKERLETELEP

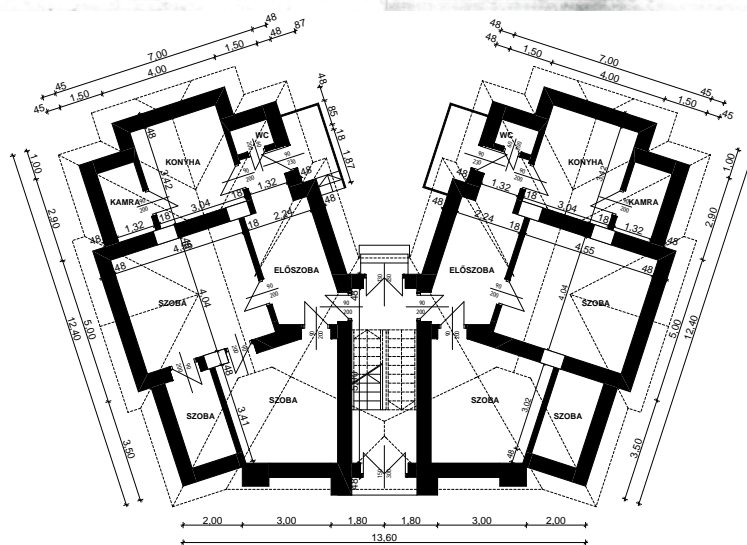
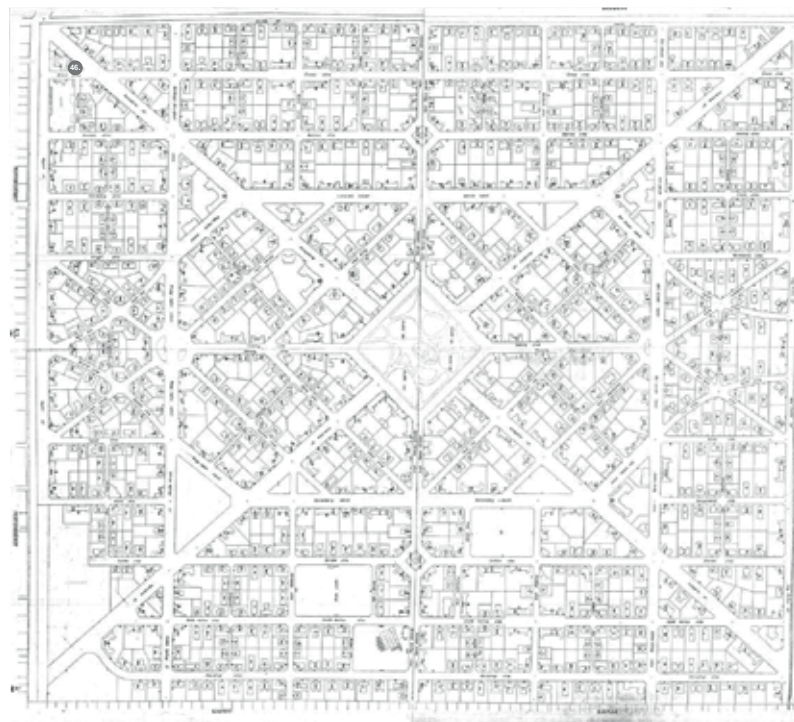

# ÉPÍTÉSZTERVEZŐ

## ÉPÍTÉSZETI ÉRTÉKEK

1927-BEN ÉPÜLT A HUNGÁRIA ÚT 46. SZÁMÚ, RÉSZBEN ALÁPINCÉZETT, 4 LAKÁSOS LAKÓÉPÜLET, AMIT „C” JELŰKÉNT JEGYEZTEK.

AZ UTCAVONALAT KÖVETŐ, SZÉTNYÍLÓ ALAPRAJZI SZERKESZTÉS JELLEMZI, MINT AZ „A” ÉS „B” JELŰEKET. AZ ÉPÜLET KÖZÉPTENGELYESEN SZIMMETRIKUS, ALÁPINCÉZETT, VILLASZERŰ LAKÓÉPÜLET. A KÉT SZIMMETRIKUS ÉPÜLETRÉSzt MEREDEK HAJLÁSÚ, FÜSTLIKAS, KONTYOLT NYEREGTETŐ FEDI, HOSSZOLDALÁT KÖZÉPEN CSÚCSOS OROMZATOK TAGOLJÁK. AZ ÉPÜLETSZÁRNYAKAT CSONKAKONTYOS, OROMFALAS KIKÉPZÉSŰ, MAGAS ÉPÜLETRÉSzt KÖTI ÖSSZE, A KÖZÉPTENGELYBEN A LÉPCSŐHÁZ HELYEZKEDIK EL. HANGSÚLYOS HOMLOKZATI ELEM A KÖZÉPTENGELYBEN LÉVŐ, FÉLKÖRÍVES ZÁRÓDÁSÚ BEJÁRAT, MELY KVÁDERKŐBŐL ÉPÜLT, CSONKAKONTYOLT TETŐSZERKEZETŰ ELŐÉPÍTMÉNY. EGYEDI JELLEGZETESSÉGEI AZ ÉPÜLETNEK-AZ „A” ÉS „B” JELŰEKTŐL ELTÉRŐEN-A BEJÁRATI HOMLOKZAT SARKAIN LÉVŐ, FÖLDSZINTI EGYENES, ILLETVE EMELETI KOSÁRÍVES ZÁRÓDÁSÚ, NAGYMÉRETŰ NYÍLÁSOK.

A 2 ÉS FÉL SZOBÁS LAKÁSOK KÖZVETLENŰL A LÉPCSŐHÁZBÓL NYÍLNAK, DE A FÖLDSZINTIEKNEK KERTEI KIJÁRATA IS VAN.





## CÍMLISTA

ESZE TAMÁS U. 29. – HUNGÁRIA ÚT 9.  
 ESZE TAMÁS U. 9. – PANNÓNIA ÚT 10.  
 GÉZA UTCA 21. – THÖKÖLY UTCA 18.  
 HUNGÁRIA ÚT 38. – ZALAEGERSZEG U. 14.  
 THÖKÖLY UTCA 19. – VAJK UTCA 18.

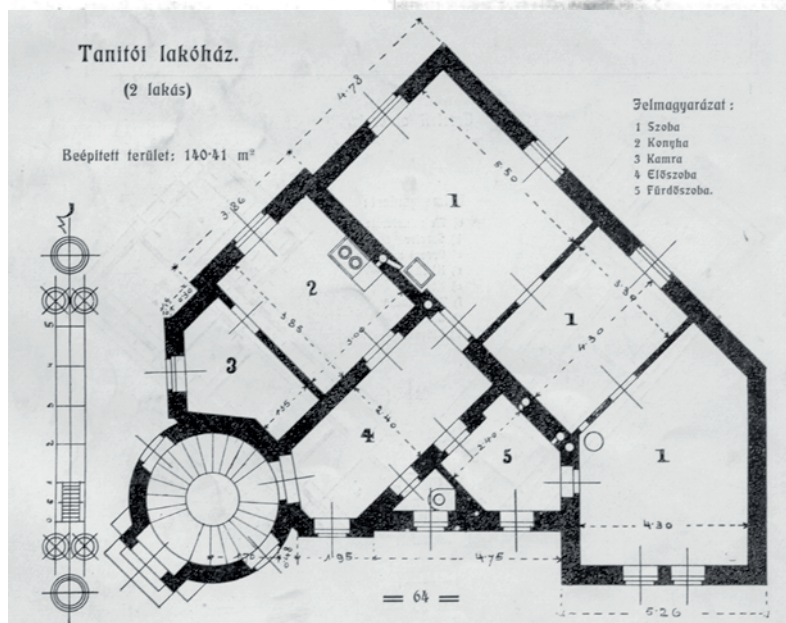
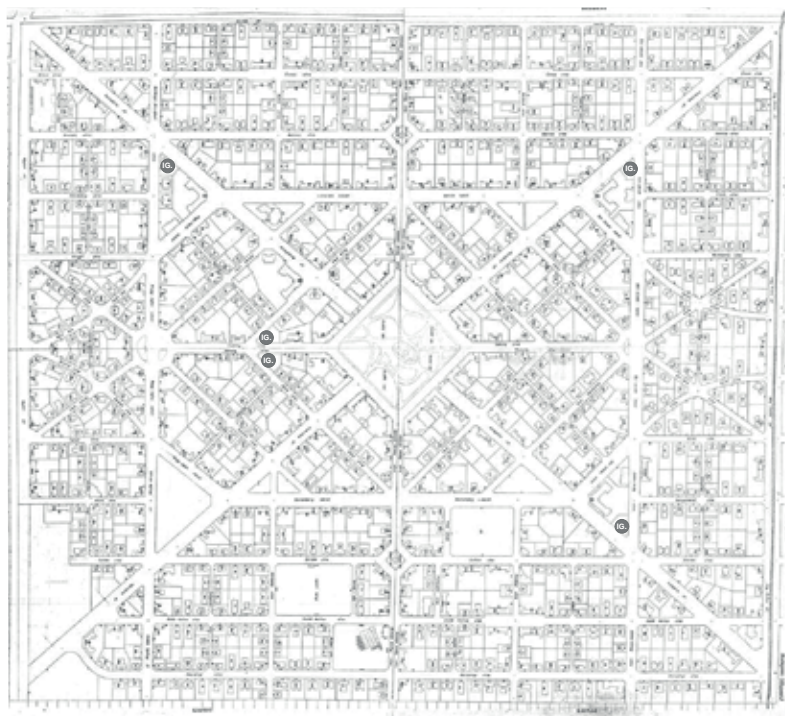

# ÉPÍTÉSZTERVEZŐ

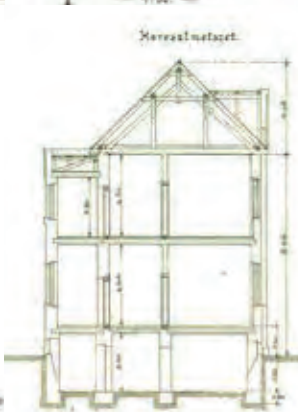
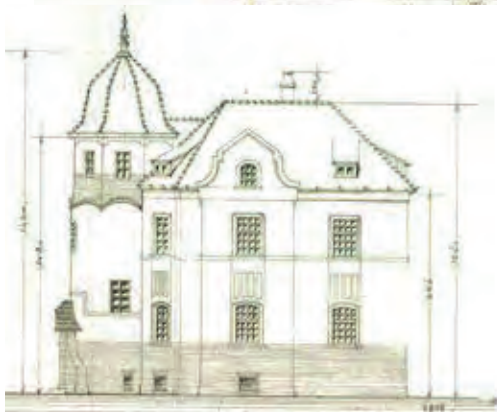
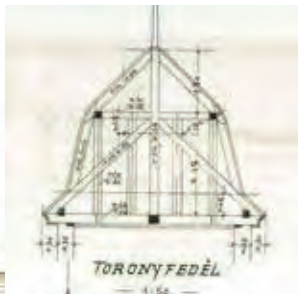
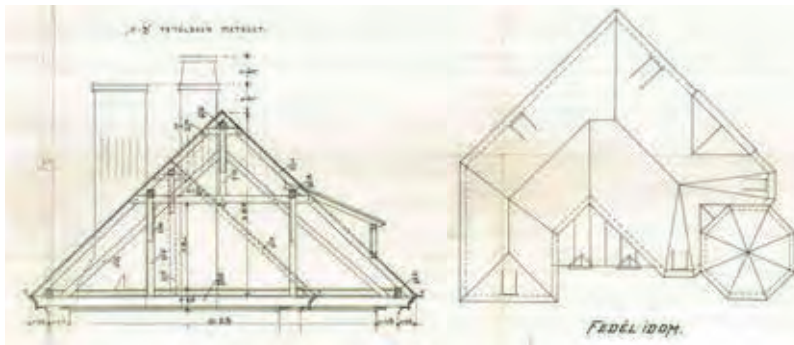

## ÉPÍTÉSZETI ÉRTÉKEK

EMELETES, RÉSZBEN ALÁPINCÉZETT, 2 HÁROMSZOBÁS LAKÁST TARTALMAZÓ TÍPUSÉPÜLET, VÁSÁRHELYI DEZSŐ TERVEI ALAPJÁN.

A TANÍTÓI, ILLETVE IGAZGATÓI ÉPÜLETEK A FÖLDSZINTES LAKÓHÁZAKHOZ VISZONYÍTVA EGÉSZEN MÁS KÉPET MUTATNAK. A KOR HIERARCHIÁJÁNAK MEGFELELŐEN EZEK AZ ÉPÜLETEK ÉPÍTÉSZETI MEGFOGALMAZÁSUKBAN IS KIFEJEZIK A TÁRSADALOM MEGBECSÜLÉSÉT A PEDAGÓGUSOK IRÁNT.

AZ IGAZGATÓI ÉPÜLET A HÁROMSZÖG ALAKÚ OKTATÁSI TÖMB FŐÚTVONAL MELLETTI CSÚCSÁBAN HELELYEKEDIK EL, VALAMINT A THÖKÖLY UTCA - VAJK U. - GÉZA U. TALÁLKOZÁSÁNÁL SZIMMETRIKUSAN TELEPÍTVE, AHOL A TORONYSZERŰ LÉPCSŐHÁZ ADJA MEG AZ ÚTKERESZTEZŐDÉS ÉS A SAROK HANGSÚLYÁT.

E TORONY KÖRÉ SZERVEZŐDNEK A LAKÁSOK HELYSÉGEI, A HÁROMSZOBA, A TÁGAS ELŐSZOBA, KONYHA ÉS KAMRA, VALAMINT A FÜRDŐSZOBA. AZ ÉPÜLET RÉSZBEN ALÁPINCÉZETT, A PINCÉBEN MOSÓKONYHA SZOLGÁLJA A NAGYOBB KÉNYELMET.

TÖMEGFORMÁLÁSÁBAN ÉS BELSŐ TARTALMÁBAN IS NAGYVONALÚBB, HOMLOKZATI KIKÉPZÉSÉBEN RÉSZLETGAZDAGABB ÉPÜLET, LEGINKÁBB A KORABELI VILLAÉPÍTÉSZETTEL ROKONÍTHATÓ. A KÖR ALAPRAJZÚ LÉPCSŐ ÉS A SZÉPEN MEGMUNKÁLT ORSÓTÉRI KORLÁT A TELEPEN EGYEDŰLÁLLÓ. A BONYOLULT ALAPRAJZ NYEREGFEDÉST KAPOTT, KONTYOLT MEGOLDÁSSAL, ILLETVE AZ OLDALRIZALIT FELETT OROMFALAS FIÓKTETŐVEL, MÍG A TORONY NYOLCSZÖG ALAPRAJZÚ, HARANG ALAKÚ SISAKKAL FEDETT. AZ 5 ÉPÜLET HOMLOKZATA ELTÉRŐ DÍSZÍTÉST KAPOTT, NYERSTÉGLA FELÜLETEK ÉS PÁRKÁNYOK TESZIK VÁLTOZATOSSÁ A VAKOLT FELÜLETEKET.

EZEK AZ ÉPÜLETEK IS SOKAT VESZÍTETEK EREDETI MEGJELENÉSÜKBŐL A FELÚJÍTÁSOK, ILLETVE AZ UTÓLAGOS HŐSZIGETELÉS SORÁN.



# TANÍTÓI HÁZ 1.

# WEKERLETELEP

## CÍMLISTA

- KAPISZTRÁN UTCA 3.
- KIS KÖZ 1. - VAJK UTCA 13.
- KIS KÖZ 10. - VONÁS UTCA 9.
- PETUR UTCA 3.
- TAS UTCA 5.
- ZALAEGERSZEG UTCA 18.

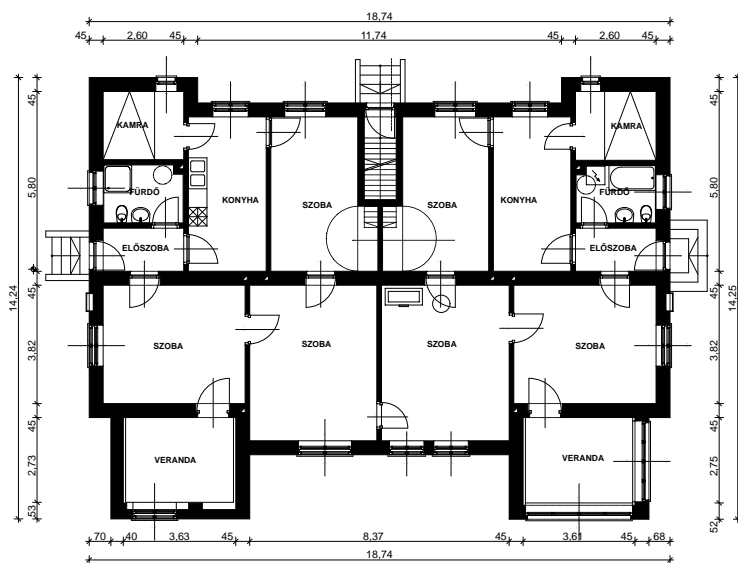
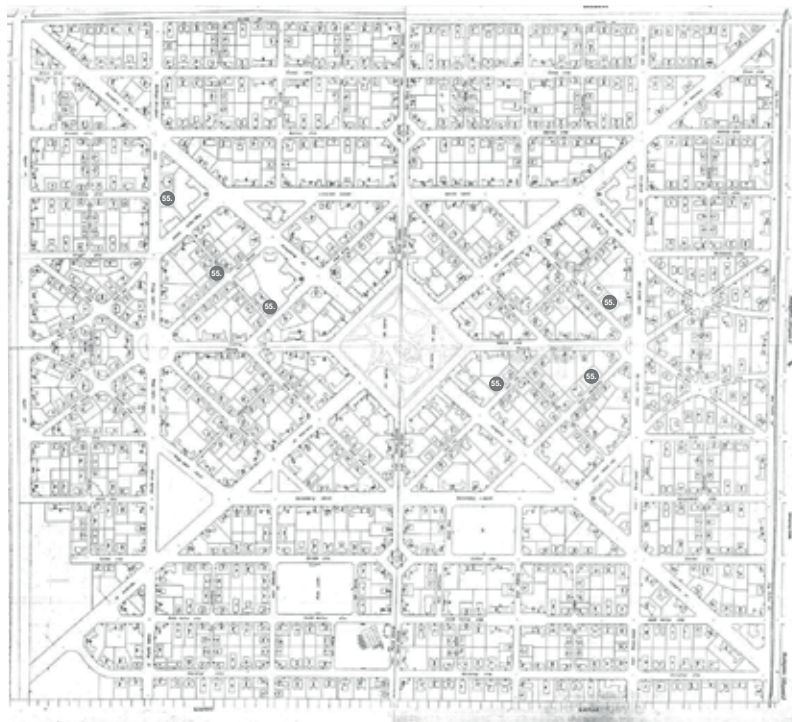

# ÉPÍTÉSZTERVEZŐ



## ÉPÍTÉSZETI ÉRTÉKEK

TERVEZŐJÉNEK AZONOSÍTÁSÁRA NEM MARADT FENN ADAT. FÖLDSZINTES, ALAPRAJZI KIALAKÍTÁSÁBAN TENGELYESEN SZIMMETRIKUS, 2 TANÍTÓI LAKÁST TARTALMAZÓ, ASZIMMETRIKUS HOMLOKZATÚ ÉPÜLET. AZ ÉPÜLET FŐTÖMEGÉT LEFEDŐ, TELJES KONTYOLÁSÚ TETŐFELÜLETBŐL A KÉT SZÉLSŐ RIZALIT KÖZÖTT FACHWERKES KIALAKÍTÁSÚ, CSONKAKONTYOS, MEREDÉK NYEREGTETŐVEL FEDETT OROMFAL JELENIK MEG, MELY AZ ÉPÜLET FŐHOMLOKZATI SZÉLSŐ RIZALITJAITÓL ELTÉRŐEN TENGELYESEN SZIMMETRIKUS KIALAKÍTÁSÚ. A KÉT SZÉLSŐ RIZALIT KÖZÜL AZ EGYIK ÜVEGEZETT FABETÉTES, TÉGLAPILLÉREK KÖZÖTT ÁLLÓ FAVERANDA, MÍG A MÁSIK OLDALON TORNÁCBEÉPÍTÉSRE EMLÉKEZTETŐ, KOSÁRÍVES NYÍLÁSÁTHIDALÁSÚ, ÜVEGEZETT ÉPÜLETRÉSZ LÁTHATÓ. A FÖLDSZINT FŐHOMLOKZATI NYÍLÁSZÁRÓINAK KIALAKÍTÁSA SZINTÉN EGYMÁSTÓL ALAPVETŐEN ELTÉRŐ. A FÖLDSZINTES HÁZAK KÖZÖTT EGYEDÜLÁLLÓAN GAZDAG ANYAGHASZNÁLATÚ ÉS PLASZTIKÁJÚ ÉPÜLET.



## CÍMLISTA

KAPISZTRÁN UTCA 5.  
KIS KÖZ 3.  
PETUR UTCA 5.  
ZALAEGERSZEG UTCA 16.

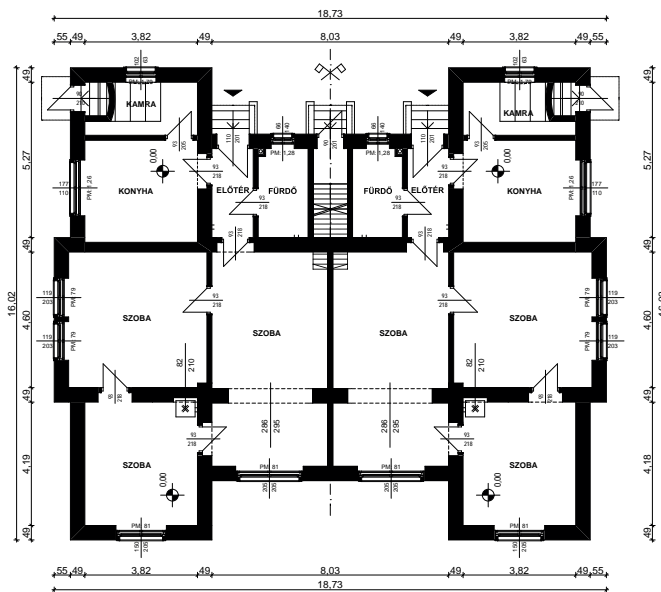
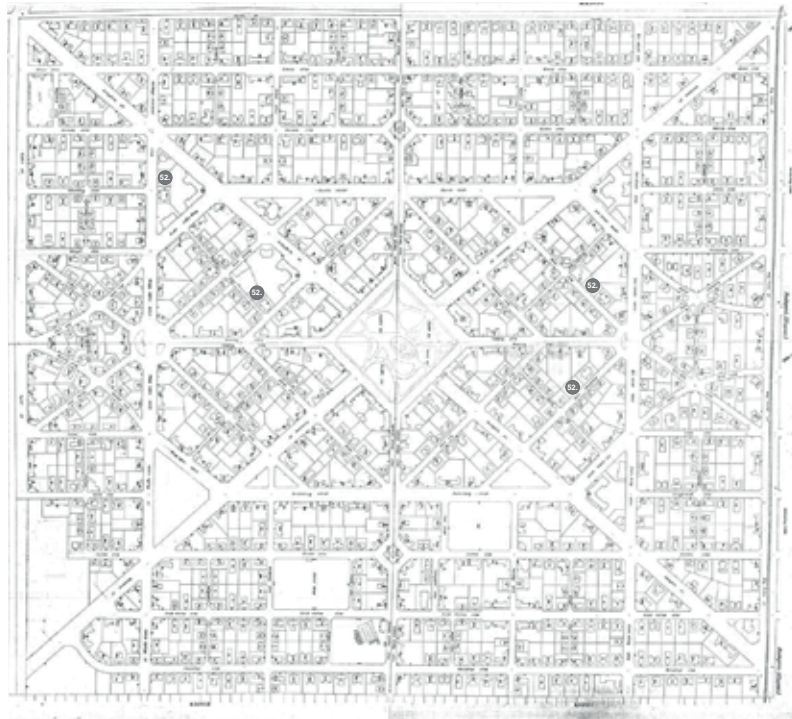

# ÉPÍTÉSZTERVEZŐ

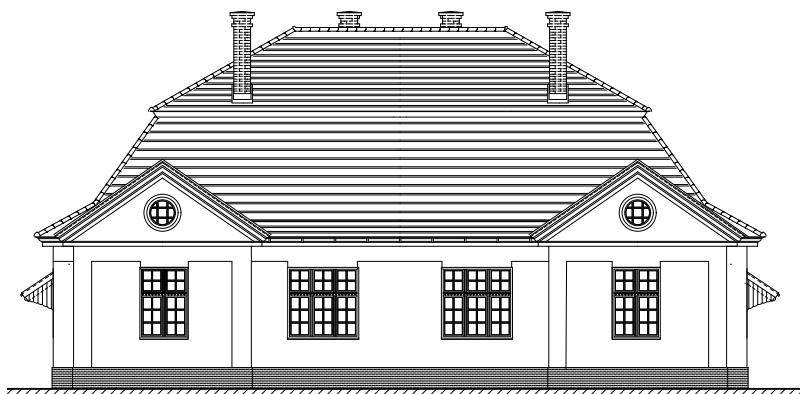

## ÉPÍTÉSZETI ÉRTÉKEK

TERVEZŐJÉNEK AZONOSÍTÁSÁRA NEM MARADT FENN ADAT. KONZERVATÍV HANGVÉTELŰ, FÖLDSZINTES, „H” ALAPRAJZÚ, KÚRIA JELLEGŰ ÉPÜLET 2 TENGELYESEN SZIMMETRIKUS ELHELYEZKEDÉSŰ LAKÁSSAL. A HÁZ FŐTÖMEGÉT MANZÁRDTEŐ FEDI. AZ ÉPÜLET FŐHOMLOKZATÁNAK HANGSÚLYOS OLDALRIZALITJAI FELETT TIMPANONRA EMLÉKEZTETŐ OROMFALAK EMELKEDNEK ÜVEGEZETT, KERES PADLÁSBÉVILÁGÍTÓVAL. AZ OLDALHOMLOKZATOK ENYHE KIŰLÉSŰ KÖZÉPRIZALITJÁT VÍZCSENDESÍTŐ FORMÁJÁT IDÉZŐ FEDÉSSEL LÁTTÁK EL. A HOMLOKZAT EGYSZERŰEN TAGOLT, DÍSZÍTÉSÉT MINDÖSSZE A FŐPÁRKÁNY JELZÉSSZERŰ KIEMELÉSE ÉS A SARKOKAT HANGSÚLYOZÓ, FEJZET NÉLKÜLI PILASZTEREK ADJÁK.



# ISKOLA

# WEKERLETELEP

## CÍMLISTA

CORVIN KÖRÚT 37. – PANNÓNIA ÚT 12.  
HUNGÁRIA ÚT 36. – CORVIN KÖRÚT 71.  
HUNGÁRIA ÚT 11. – KÖRZŐ UTCA 20.  
HUNGÁRIA ÚT 28. – VAJK UTCA 11.

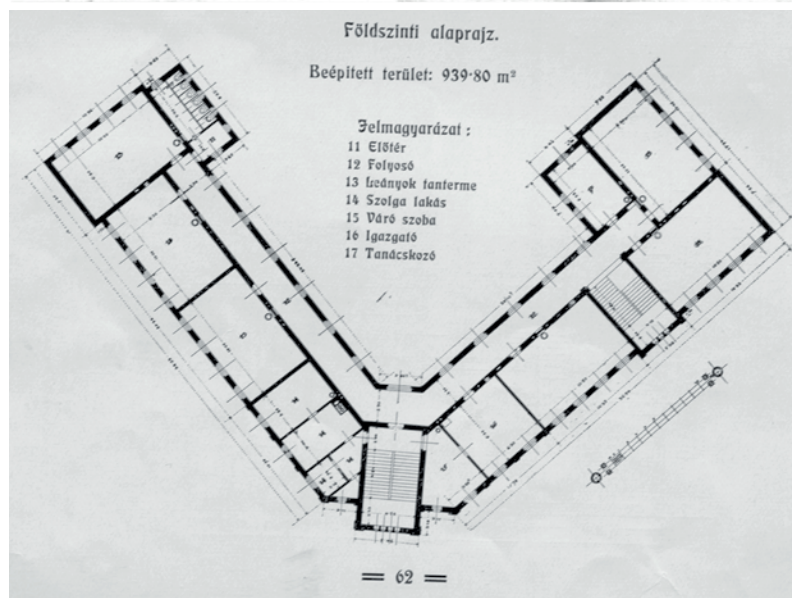
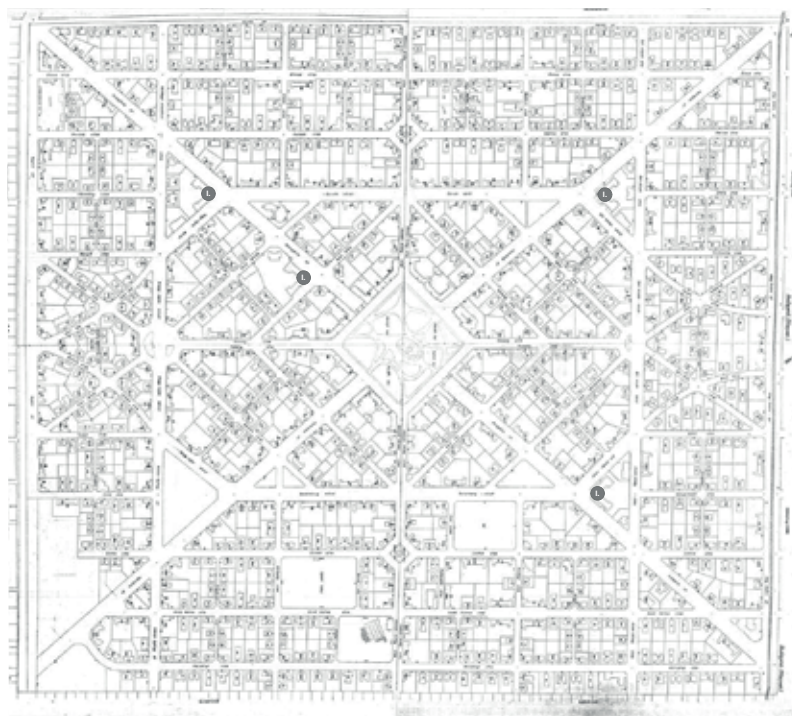

# ÉPÍTÉSZTERVEZŐ



# TÍPUSHÁZAK

# ISKOLA

# VÁSÁRHELYI DEZSŐ

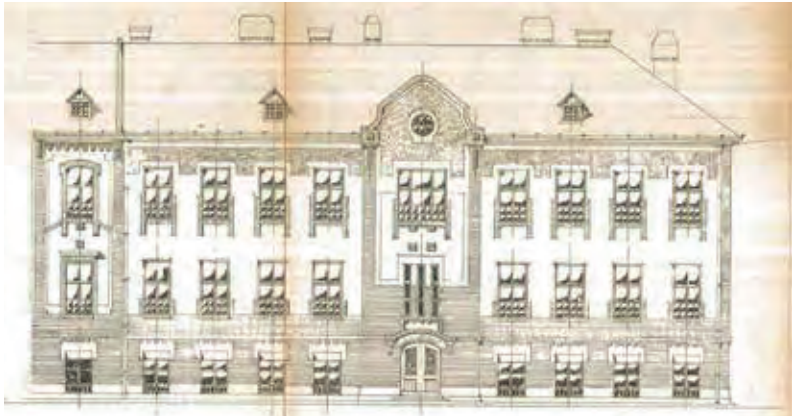
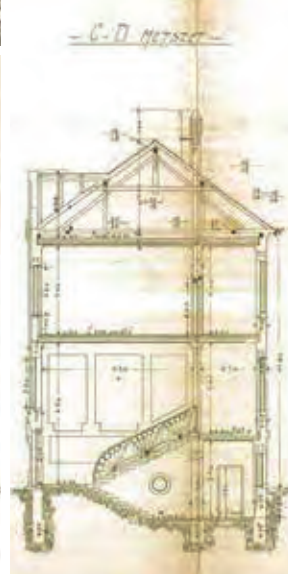
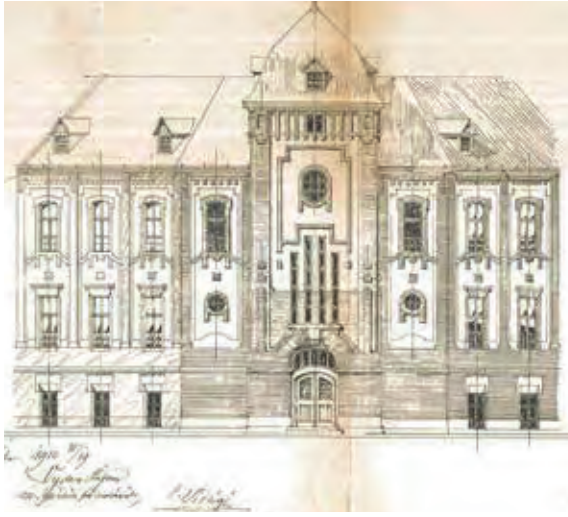
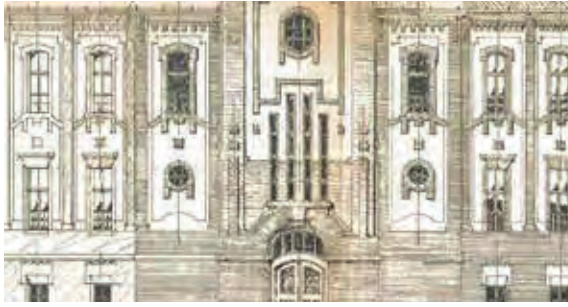

## ÉPÍTÉSZETI ÉRTEKEK

VÁSÁRHELYI DEZSŐ EMELETES TÍPUSÉPÜLETE.

A TELEP 4 ALKÖZPONTJÁBA TERVEZETT OKTATÁSI TÖMBÖK (ISKOLA, TORNATEREM, ÓVODA, IGAZGATÓI ÉS TANÍTÓI LAKÁSOK) LEGHANGSÚLYOSABB ELEME. A KÖRUTAK TÖRÉSPONTJÁBAN KIALAKULÓ HÁROMSZÖG ALAKÚ TERÜLETEK DERÉKSZÖGŰ SARKÁBA KERÜLTEK AZ EGYMÁS FELÉ FORDULÓ ISKOLAÉPÜLETEK. EZ ALÓL KIVÉTELT KÉPEZ A III. ISKOLA TELEPEN BELÜLI ELHELYEZKEDÉSE A HUNGÁRIA ÚTON. A DÉLI OKTATÁSI TÖMB SAJNÁLTOS MÓDON NEM KÉSZÜLT EL, HELYÉRE A HATVANAS ÉVEKBEN NÉGYEMELETES, LAPOSTETÓS LAKÓHÁZAK KERÜLTEK.

A WEKERLEI ÉPÜLETEK KÖZÜL KIEMELKEDIK AZ ISKOLÁK SZINTE ERŐDSZERŰ, „L” ALAPRAJZÚ SAROKÉPÜLETE. A 45°-BAN LECSAPOTT ÉPÜLETSARKON A SZIMMETRIATENGELYT HANGSÚLYOS, MANZÁRDTETŐVEL FEDETT TORONYÉPÍTMÉNY JELÖLI (EZ AD HELYET A FÖLÉPCSŐNEK), AMELY EGY SZINTEL MAGASABB, MINT AZ ÉPÜLET TÖBBI RÉSE. A LŐRÉSSZERŰ ABLAKOKKAL MEGVILÁGÍTOTT LÉPCSŐHÁZ A KÉTTAKTUSOS ÉPÜLETSZÁRNYAK UDVARI OLDALÁN FUTÓ FOLYÓSÓRA VEZET, AHONNAN A TANTERMEK IS MEGKÖZELÍTHETŐK. A NÉGY ISKOLA BELSŐ ELRENDEZÉSÉT TEKINTVE AZONOS VOLT: A FÖLDSZINTEN ÉS AZ EMELETEN 6-6 TANTEREM, TANÍTÓI TANÁCSKOZÓ SZOBA, IGAZGATÓI IRODA, ORVOSI SZOBA ÉS SZOLGAI LAKÁS, AZ ALAGSORBAN PEDIG KÜLÖN FIÚ- ÉS LEÁNY MUNKATERMEK, FÜRDŐSZOBÁK, NAPKÖZI OTTHON, ILLETVE A KÖZPONTI FŰTÉS GÉPHÁZA ÉS FŰTŐANYAGRAKTÁRA VOLT KIALAKÍTVÁ.



# ÓVODA

# WEKERLETELEP

## CÍMLISTA

CORVIN KRT 35. - ESZE TAMÁS U. 11.  
CORVIN KRT 71-73. - ZALAEGRSZEG  
UTCA 20. - HUNGÁRIA ÚT 36.  
DOBÓ KATICA UTCA 73. - FRANGEPÁN  
UTCA 6.  
ESZE 25. - KÖRZŐ 18.  
KIS K. 5. - VONÁS UTCA 10  
MADÁCH UTCA 5/A.

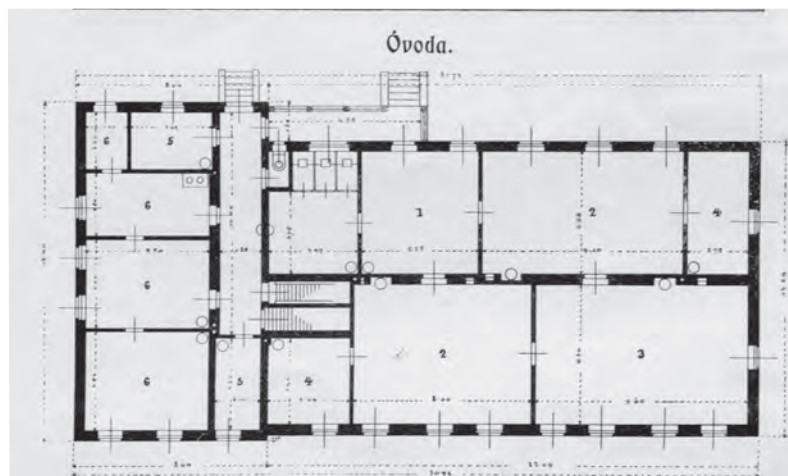
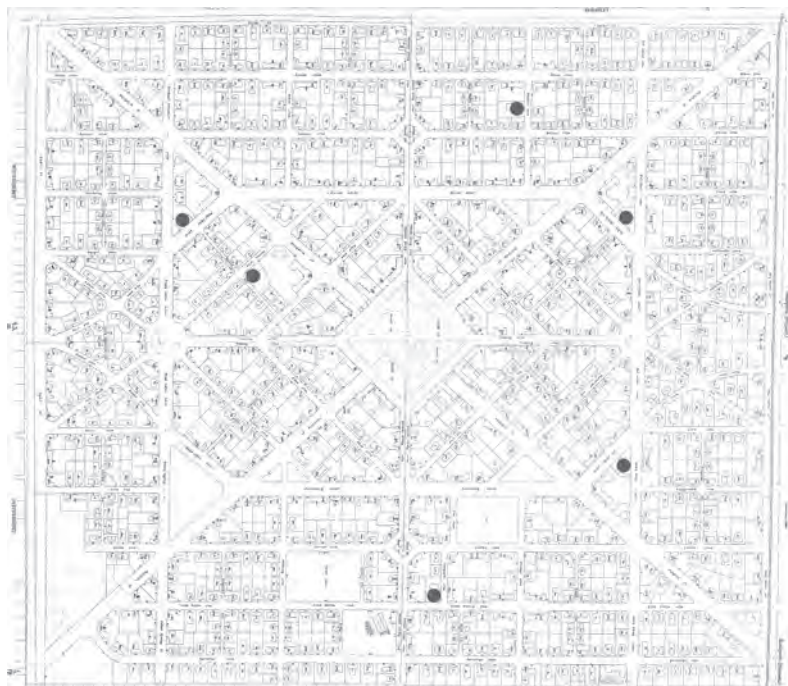

# ÉPÍTÉSZ TERVEZŐ

# TÍPUSHÁZAK ÓVODA

N  
E  
L  
L  
E  
T  
R  
E  
L  
E  
S  
M  
E

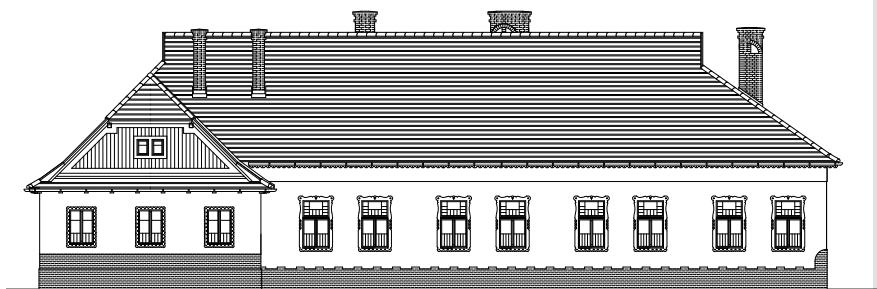
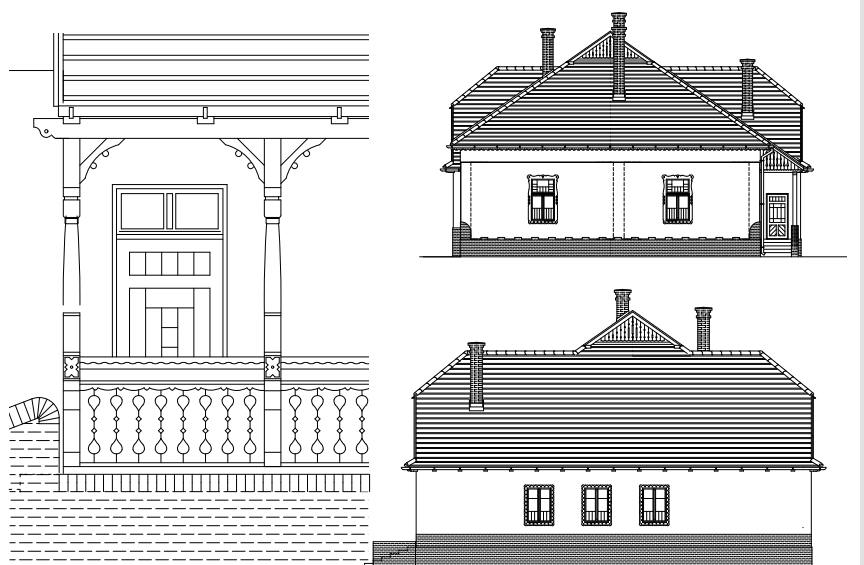

## ÉPÍTÉSZETI ÉRTÉKEK

TERVEZŐJÉNEK AZONOSÍTÁSÁRA NEM MARADT FENN ADAT.

ÓVODÁNAK KÉSZÜLT FÖLDSZINTES TÍPUSÉPÜLET, MELYBEN EREDETILEG AZ ÓVÓNÓK SZOLGÁLATI LAKÁSA IS HELYET KAPOTT.

A KÖZEL TÉGLALAP ALAPRAJZÚ ÉPÜLETBEN AZ ÓVODAI ÉS A LAKÁS FUNKCIÓT A HÁZ HOSSZTENGELEYÉRE MERŐLEGES KÖZLEKEDŐ VÁLASZTotta EL.

AZ ÓVODA ÉS AZ ÓVÓNŐI SZOLGÁLATI LAKÁS KÖZÖS, FAOSZLOPOS TORNÁCRÓL NYÍLT, BIZTOSÍTVA A FEDETT ÁTJÁRÁST A LAKÁSBÓL AZ ÓVODÁBA, A LAKÁSNAK AZONBAN KÜLÖN FELJÁRATA IS VOLT. AZ ÉPÜLET FŐTÖMEGE KONTYOLT NYEREGTETŐVEL FEDETT, MELY „FÜSTLIKAS” OROMZATTAL VÉGZŐDIK. AZ ASZIMMETRIKUS ELHELYEZKEDÉSŰ OLDALRIZALITOK SZÉLESSÉGÉBEN MERŐLEGES FIOKTETŐT ÉPÍTETTEK, FALAZOTT OROMZATÚ, CSONKAKONTYOS, VÍZVETŐS ZÁRÓDÁSSAL.

A HOMLOKZATOK LEGKARAKTERESEBB ELEME AZ ABLAKOK DÍZES KERETEZÉSE, VALAMINT AZ ABLAKOSZTÁSOK RAJZOLATA. A FOGAZOTT TÉGLALÁBAZAT, A FARAGOTT OSZLOPOK KÖZÖTTI, DÍZESEN FARAGOTT MELLVÉD MESESZERŰ, OTTHONOS HANGULATOT KÖLCSÖNÖZ AZ ÉPÜLETNEK.

A BELSŐ KIALAKÍTÁS AZ IGÉNYEK SZERINT MEGVÁLTOZOTT, KÜLSŐ MEGJELENÉSÉBEN VISZONT AZ EGYIK LEGEREDETIBB ÁLLAPOTBAN MEGMARADT ÉPÜLETTÍPUSNAK TEKINTHETŐ A TELEPEN.



## CÍMLISTA

HUNGÁRIA ÚT 28. – VAJK UTCA 11. –  
VONÁS UTCA 8.

PANNÓNIA ÚT 12. – CORVIN KRT. 37. –  
ESZE TAMÁR UTCA TELEKHATÁRNÁL

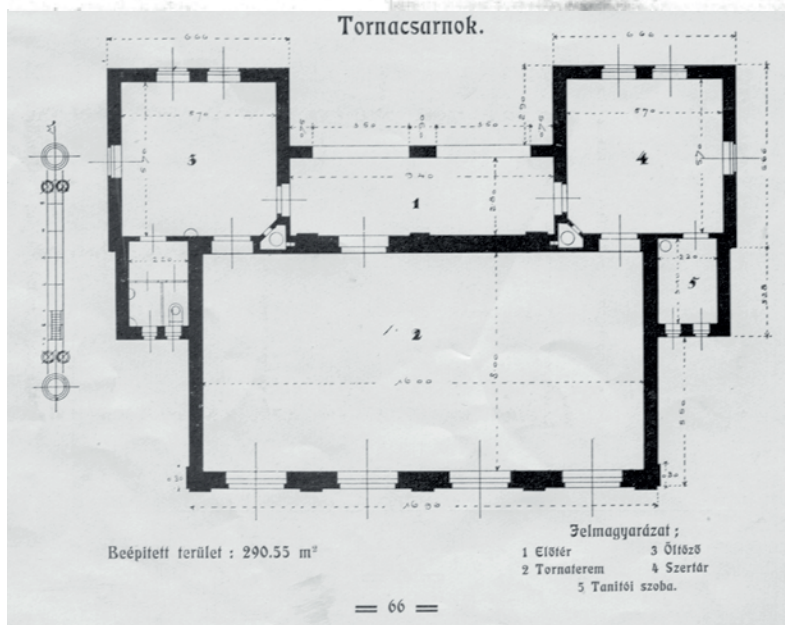
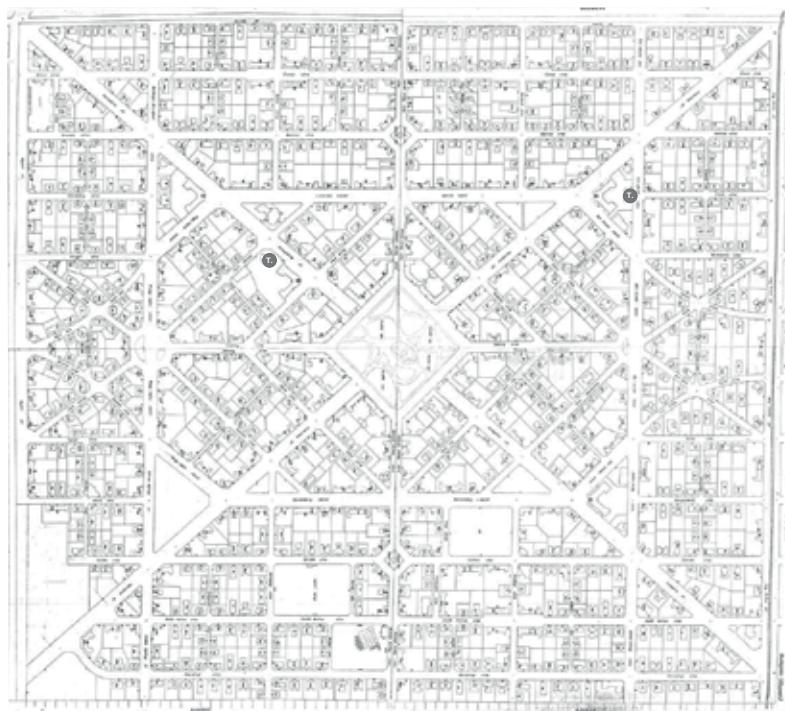

# ÉPÍTÉSZ TERVEZŐ

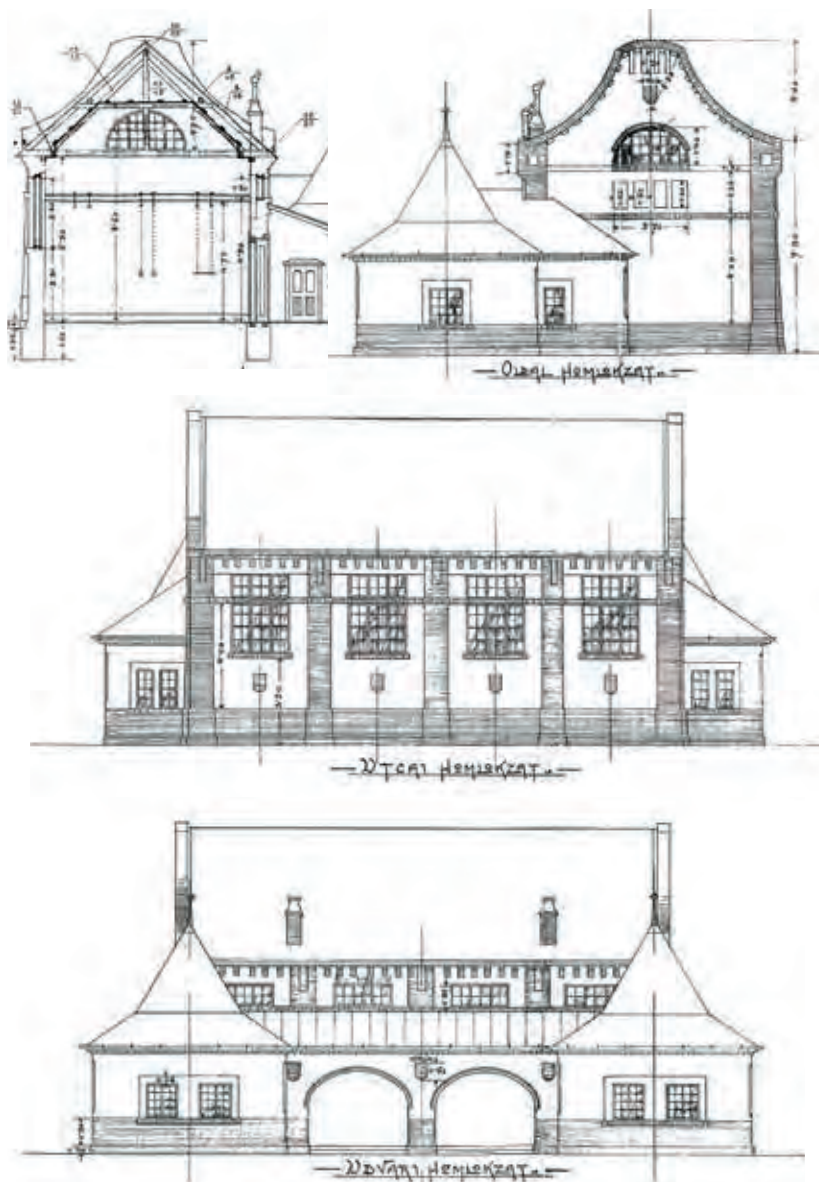

## ÉPÍTÉSZETI ÉRTÉKEK

VÁSÁRHELYI DEZSŐ FÖLDSZINTES, TORNACSARNOK TÍPUSÉPÜLETE.

AZ ISKOLÁK TELKÉN ÁLLÓ, VÁLTOZATOS TÖMEGALKÍTÁSÚ ÉPÜLET. A FUNKCIONÁLIS EGYSÉGEK ÖNÁLLÓ ÉPÜLETTÖMEGEBE SZERVEZETEK, ÍGY A NYEREGTETŐS, NAGYOBB BELMAGASSAGÚ FÖTÖMEG AD HELYET A TORNATEREMNEK, AZ ENNÉL ALACSONYABB, TORONYSZERŰ FEDÉSSEL ELLÁTOTT ÉPÜLETRÉSZBEN VANNAK AZ ÖLTÖZŐK, A TORNAYOK KÖZÖTTI, KOSÁRÍVES NYÍLÁSÚ TORNÁC PEDIG ELŐTÉRKÉNT SZOLGÁL. A TORNATEREM NAGYFELÜLETŰ, SZIMMETRIKUS NYEREGTETEJE ÍVES VONALÚ, ATTIKÁS OROMFALLAL ZÁRUL, MÍG A TORNAYOKAT TÖRTVONALÚ SÁTORTETŐ, A TORNÁCOT PEDIG LAPOS, FÉMLEMEZEFEDÉSŰ FÉLNYEREGTETŐ FEDI. A HOMLOKZATTAGOLÁS A NYÍLÁSOK KERETEZÉSÉRE, A FEJEZET NÉLKÜLI PILASZTEREK ÉS A FOGROVATOS FŐPÁRKÁNY KIALAKÍTÁSÁRA SZORÍTKOZIK.

ÖSSZESEN 2 TORNATEREM ÉPÜLT MEG A TELEPEN. A RÉSZBEN NYITOTT ELŐTEREKET AZ IDŐK SORÁN BEFALAZTÁK, EZÁLTAL JELLEGZETES MOTÍVUMÁT VESZÍTETTE EL AZ ÉPÜLET.



## CÍMLISTA

BALASSA KÖZ 13. – BAROSS UTCA 65.  
 DRÁGFY KÖZ 1. – ZOLTÁN UTCA 20  
 ELŐD UTCA 11. – HUBA UTCA 14.  
 TAKSONY UTCA 5. – VERECKEI KÖZ 11.

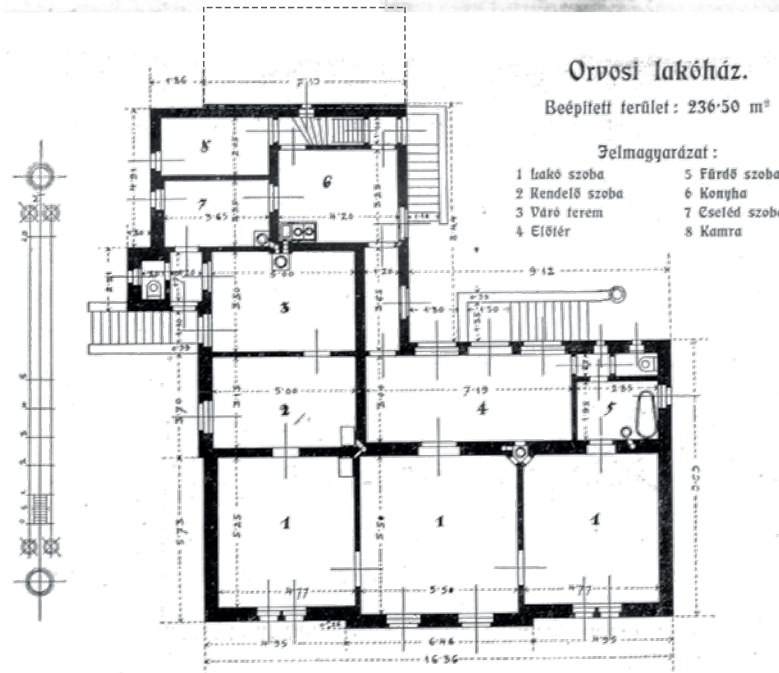
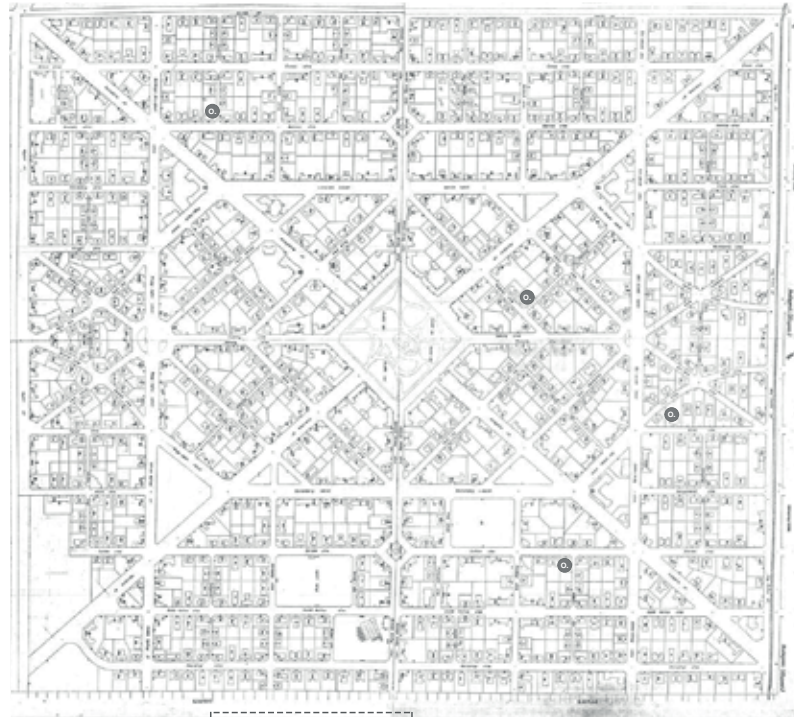

# ÉPÍTÉSZTERVEZŐ

## ÉPÍTÉSZETI ÉRTÉKEK

MAGASFÖLDSZINTES, RÉSZBEN ALÁPINCÉZETT, HÁROMSZOBÁS ORVOSI LAKÁST, RENDELŐT ÉS CSELÉDSZOBÁT TARTALMAZÓ TÍPUSÉPÜLET

A TERVEZŐ „Z” ALAPRAJZI FORMÁT ALKALMAZOTT AZ ORVOSI LAKÁS, ILLETVE A HOZZÁ TARTOZÓ RENDELŐ ÉS VÁRÓ KIALAKÍTÁSÁRA. A CSELÉDSZOBÁVAL IS RENDELKEZŐ, NAGYVONALÚBB TARTALMÚ, POLGÁRI IGÉNYEKET KIELÉGÍTŐ LAKÁSHOZ JÓL KAPCSOLÓDIK A RENDELŐ FUNKCIÓ, MELY KÜLÖN BEJÁRATTAL RENDELKEZIK, AKÁRCSAK A LAKÁS ÉS A LAKÁST KISZOLGÁLÓ SZEMÉLYZET MUNKA- ÉS LAKÓTERÜLETE (PINCE, KONYHA, KAMRA, CSELÉDSZOBÁ).

AZ ÉPÜLETET KONTYOLT NYEREGTETŐ FEDI, A FŐHOMLOKZAT KÖZÉPRIZALITJA FELETT HULLÁMOS, NEOBAROKKOS HATÁSÚ OROMZAT JELENIK MEG. A HOMLOKZATOK DÍSZÍTÉSÉT A MAGAS MÉSZHOMOK TÉGLA LÁBAZAT ÉS AZ ÉPÜLETSARKOKNÁL, VALAMINT A NYÍLÁSZÁRÓK KÖRÜL MEGJELENŐ NYERSTÉGLA FELÜLETEK ADJÁK.

AZ ÉPÜLETEK KÖZÜL MÁRA MÁR CSAK EGY TARTOTTA MEG EREDETI FUNKCIÓJÁT, DE LAKÁSLEVÁLASZTÁSSAL ÉS A TETŐTÉR BEÉPÍTÉSÉVEL A HOMLOKZATOK ITT IS VÁLTOZTAK.

A HUBA UTCAI EGYKORI ORVOSI RENDELŐBEN ÉS LAKÓHÁZBAN MŰKÖDIK A WEKERLEI BÖLCSŐDE. AZ ORVOSI LAKÁS ÉS A GONDNOKI LAKÓHÁZ HASONLÓSÁGÁBÓL ARRA KÖVETKEZTETHETÜNK, HOGY TERVEZŐJE UGYANAZ LEHETETT.

AZ EREDETI ÉPÜLETHEZ EGY ÚJ SZÁRNY IS ÉPÜLT KÉSŐBB MIND A NÉGY HELYEN, A KONYHÁZHoz, KAMRÁHOZ KAPCSOLÓDÓAN, AMITŐL AZ ÉPÜLET ALAPRAJZA U ALAKÚRA VÁLTOZOTT.

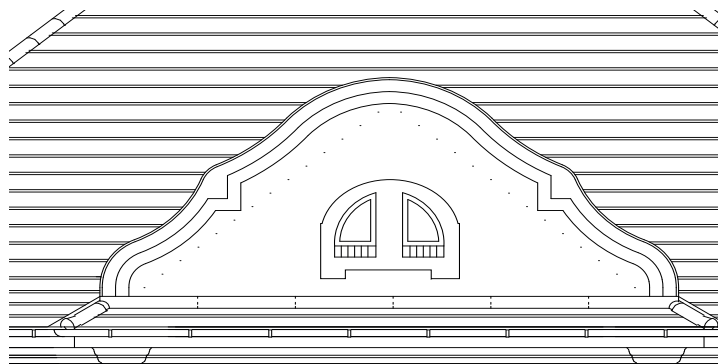
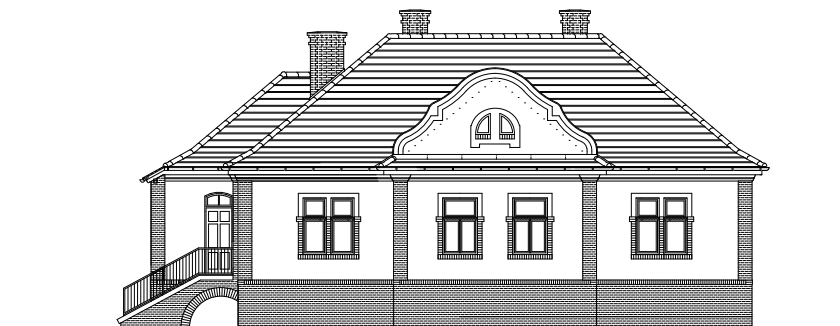



## CÍMLISTA

BAROSS UTCA 49. – GARAY KÖZ 13.  
 KUND UTCA 7. – SZENDRŐ KÖZ 8.  
 MURÁNYI UTCA 8. – ZOLTÁN UTCA 26  
 PETUR UTCA 7. – VERECKEI KÖZ 6.

\*ALAPRAJZ: PETUR UTCA, KUND UTCA  
 FOTÓ: GARAY KÖZ

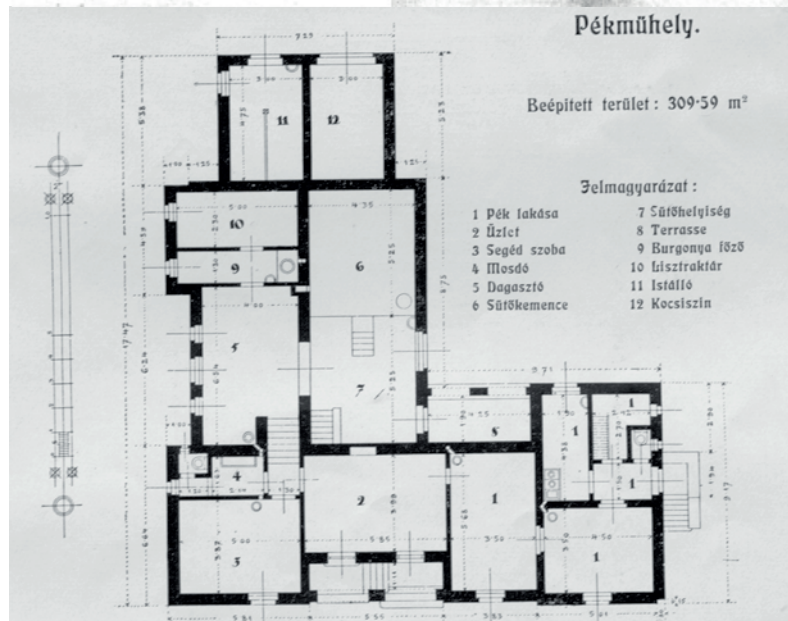
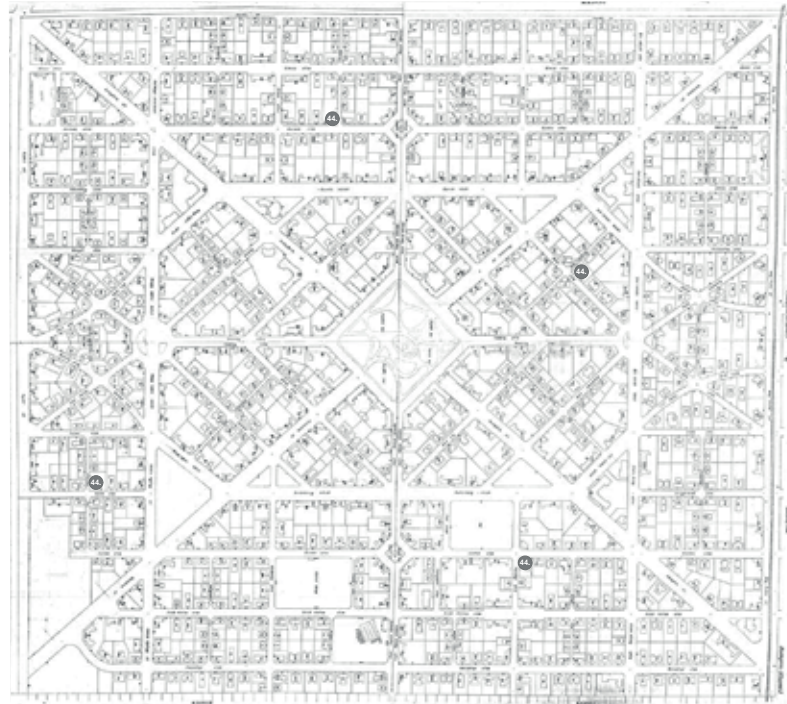

# ÉPÍTÉSZ TERVEZŐ

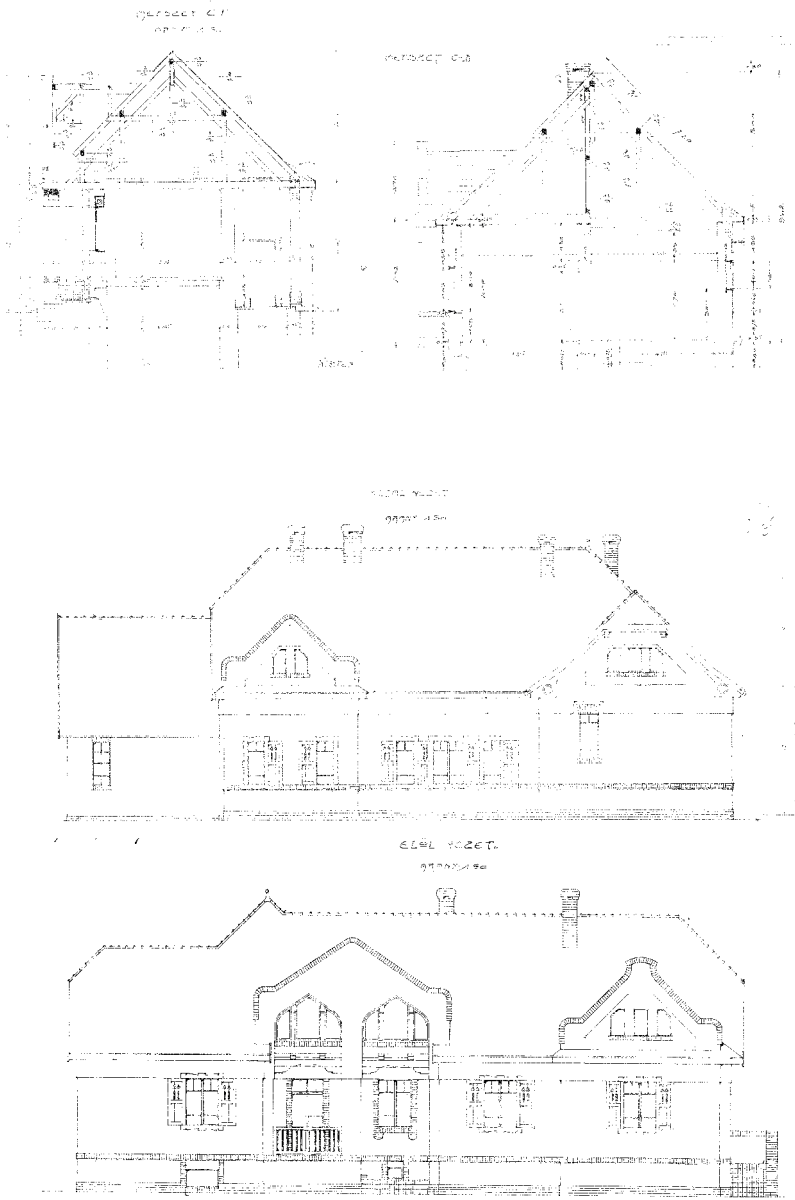

## ÉPÍTÉSZETI ÉRTÉKEK

TICHTL GYÖRGY  
PÉKMŰHELYT, BOLTOT ÉS  
EGY LAKÁST TARTALMAZÓ  
TÍPUSTERVE.

EBBŐL AZ ÉPÜLETTÍPUSBÓL 4  
ÉPÜLT A TELEPEN.

A FÖLDSZINTES, RÉSZBEN ALÁ-  
PINCÉZETT ÉPÜLET „L” ALAKÚ  
SAROKHÁZ, MELYNEK A TELKEN  
VALÓ ELHELYEZÉSE MIND A NÉGY  
ESETBEN MÁS.

AZ ÉPÜLET BEJÁRATI TORNÁCA  
ÉS SAROKKRIZALITJAI FELETT  
FALAZOTT, CSONKAKONTYOS  
FEDÉSŰ, ILLETVE MÉSZHO-  
MOK TÉGLA SZEGÉLYŰ, ATTIKÁS  
OROMZATOK ÁLLNAK. A BEJÁRAT  
FELETTI OROMZAT LEKEREKÍTETT  
ÖTSZÖG ALAKÚ PADLÁSABLA-  
KOKKAL KÉSZÜLT, MELYEK A KOS-  
FEJVEL DÍSZÍTETT FAKIVÁLTÓK-  
KAL MEGÉPÍTETT HOMLOKZATI  
NYÍLÁSOK MEGHOSSZABBÍTÁSAI,  
ÍGY ERŐS HANGSÚLYT ADNAK A  
BOLT BEJÁRATÁNAK. KISSÉ EM-  
LÉKEZTETNEK A SZECESSZIÓ  
GYAKRAN HASZNÁLT, KELETIES  
NYÍLÁSZÁRÓIRA. A MÉSZHO-  
MOK TÉGLA LÁBAZAT FELETT, A  
BOLT PADLÓVONALÁNÁL TÉG-  
LA ÖVPÁRKÁNY FUT KÖRBE AZ  
ÉPÜLETEN, MELY TAGOLJA A  
HOMLOKZATOT, AKÁRCSAK AZ  
ABLAKOK FELETTI KIUGRÓ VAKO-  
LATFELÜLET.

AZ IDŐK SORÁN EZ AZ IGEN  
ÉRDEKES, SAJÁTOS MEGJELENÉSŰ  
ÉPÜLET ELVESZÍTETTE FUNK-  
CIÓJÁT. MÁR CSAK A ZOLTÁN  
UTCAI MŰKÖDIK PÉKSÉGKÉNT,  
ÍGY EZ AZ ÉPÜLET ŐRIZTE MEG  
LEGTELJESEBBEN EREDETI ÉPÍ-  
TÉSZETI MEGJELENÉSÉT, BÁR A  
TETŐTÉR BEÉPÍTÉSE SORÁN A  
BEJÁRAT FELETTI ABLAKOKAT  
ITT IS LEEGYSZERŰSÍTETTÉK. AZ  
OROMZATOK TÉGLASZEGÉLYEI ÉS  
A KONTYOLT OROMFAL KAKAS-  
FEJES VÉGGZÖDÉSŰ, DÍSZES OROM-  
DESKÁZATA AZONBAN MÉG  
FELLEMLHETŐ.





CÍMLISTA

BERCSÉNYI U. 18. - ESZE TAMÁS U. 43.

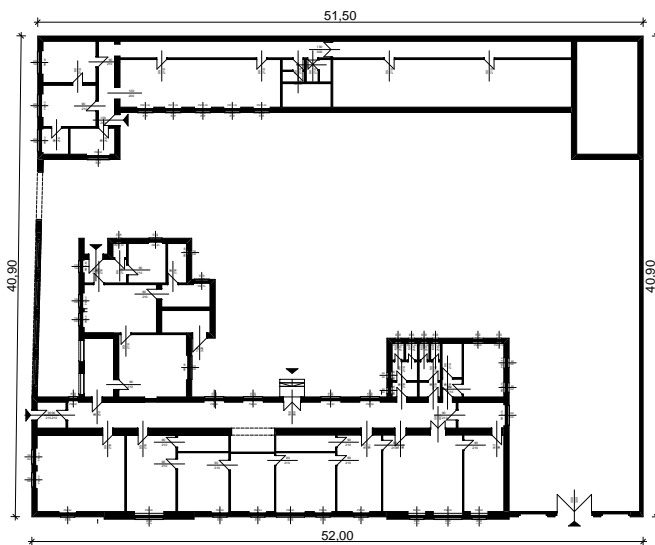
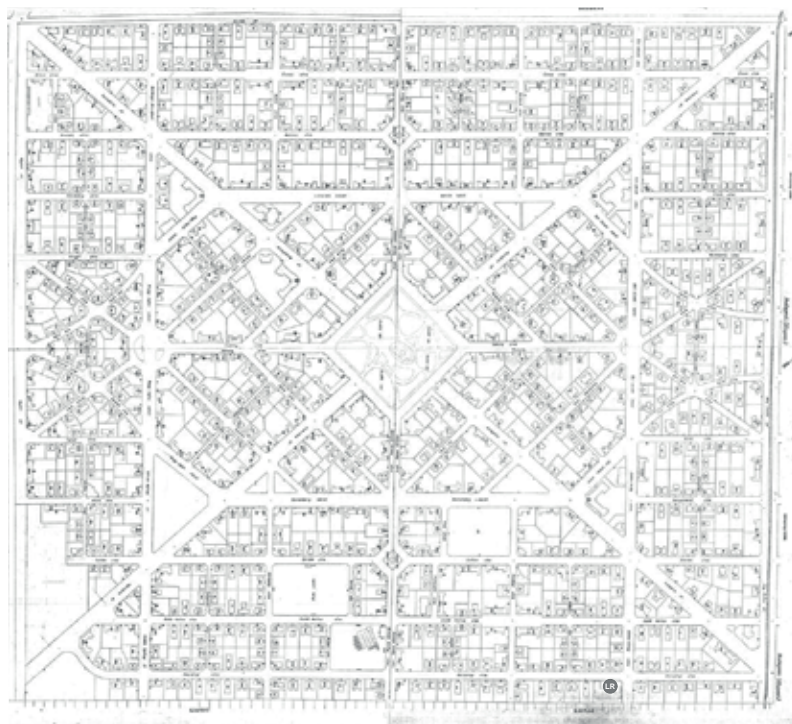

ÉPÍTÉSZ TERVEZŐ

## ÉPÍTÉSZETI ÉRTÉKEK

SCHODITS LAJOS ÉS  
ÉBERLING BÉLA

VOLT LOVASRENDŐRSÉG,  
ÁTADVA 1912-BEN.

AZ ÉPÜLET TERVEZŐI VALÓSZÍNŰLEG UGYANAZOK -SCHODITS LAJOS ÉS ÉBERLING BÉLA-, MINT AKIK A RENDŐRKAPITÁNYSÁG ÉPÜLETÉT IS TERVEZTÉK. EZT A SAROKTELKEN ELHELYEZETT, KÖZEL „U” ALAPRAJZÚ, FÖLDSZINTES, RÉSZBEN ALÁPINCÉZETT ÉPÜLETET HASONLÓ ÉPÍTÉSZETI FORMANYELVEN FOGALMAZTÁK MEG, HASONLÓ ANYAGOKAT, DÍSZÍTŐ MOTÍVUMOKAT ALKALMAZTAK, MINT A KAPITÁNYSÁG ÉPÜLETÉNÉL, BÁR SZERÉNYEBB MEGOLDÁSSAL. AZ ÉPÜLET IMPOZÁNS MÉRETŰ MANZÁRDTETŐVEL FEDETT, A KERESZTSZÁRNYAK KONTYOLT ÉS KONTYOLATLAN TÉGLAOROMZATOS KIALAKÍTÁSÚAK, A TETŐT KOSÁRÍVES OROMZATÚ, FÉMLEMEZ FEDÉSŰ FELÉPÍTMÉNYEKSEL TETTÉK MOZGALMASABBÁ. AZ ÉPÜLET MINDKÉT UTCA FELÉ FÉLKÖRÍVES NYÍLÁSOKKAL TAGOLT, CSERÉPFEDÉSŰ TÉGLAKERÍTÉSSEL FOLYTATÓDIK. AZ UDVAR BEJÁRATÁT IS A KERÍTÉSHEZ HASONLÓ, CSERÉPFEDÉSŰ, DÍZSES KAPUÉPÍTMÉNY ALKOTTA: A BERCSÉNYI UTCA FELÉ GALAMB DŰCÖS, TORNYOS, SZÉKELYKAPU JELLEGŰ, MÍG A MÁSIK OLDALON A KAPITÁNYSÁG KERÍTÉSÉNÉL IS ALKALMAZOTT ÍVES MEGOLDÁSÚ. A KERÍTÉS NYÍLÁSAIBAN EREDETEILEG FA LÉCKERÍTÉS BETÉTEK VOLTAK FAKAPUKKAL. AZ ÉPÜLET AZ IDŐK SORÁN TÖBBSZÖR VÁLTOTT FUNKCIÓT, ÍGY A MEGJELENÉSE IS VÁLTOZOTT. AZ UTCÁRA NYÍLÓ BOGLYÁÍVES SZEMÉLYBEJÁRATOT BEFALAZTÁK, A KAPU FELETTI ÍVEKET, FELÉPÍTMÉNYEKET ELBONTOTTÁK, A KERÍTÉSMEZŐKET BEFALAZTÁK. HÁNYATOTT SORSÚ ÉPÜLET.

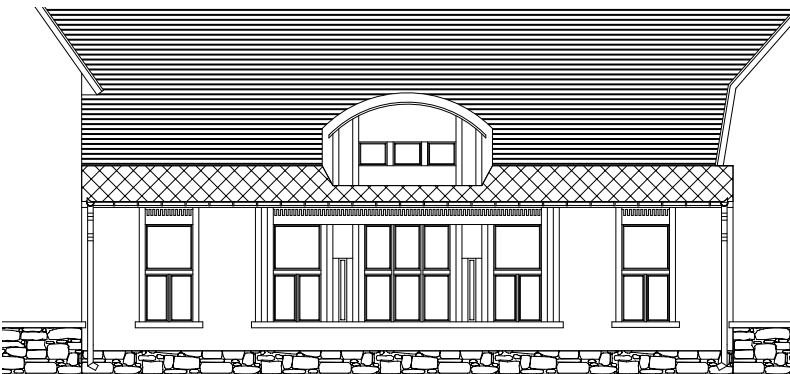



# POSTA

# WEKERLETELEP

## CÍMLISTA

THÖKÖLY UTCA 17.

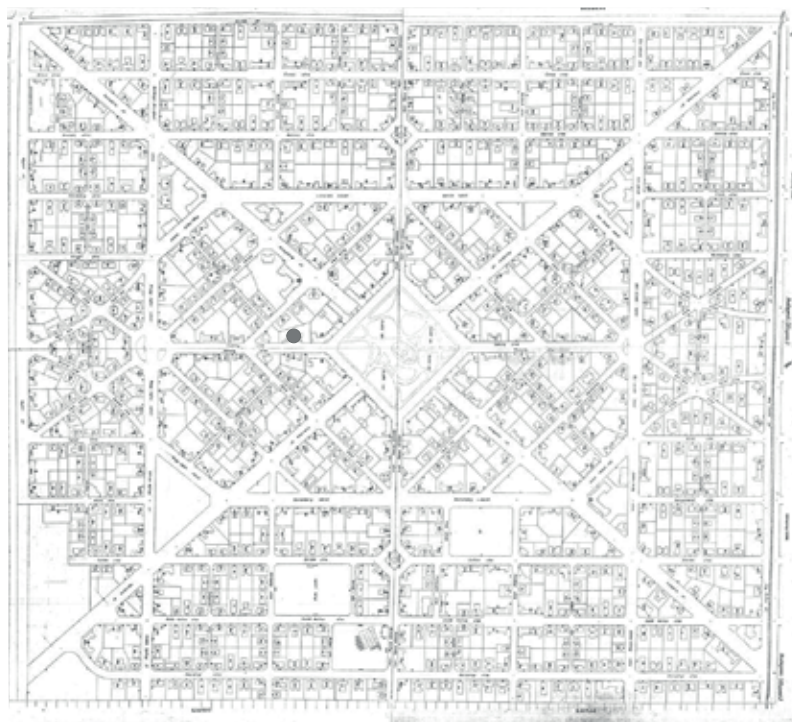

# ÉPÍTÉSZ TERVEZŐ

# EGYEDI ÉPÜLETEK POSTA

# IS MERE TLENN



## ÉPÍTÉSZETI ÉRTÉKEK

A TELEP KÖZINTÉZMÉNYI HÁLÓZATÁNAK KIÉPÍTÉSE A TELEP SZÍNVONALAS ELLÁTÁSÁT SZOLGÁLTÁ. 1913-BAN ADTÁK ÁT A POSTAMESTERI HIVATALT A THÖKÖLY UTCÁBAN, A FŐTÉRHEZ KÖZEL.

AZ ÉPÜLET EGYEDI TERVEK ALAPJÁN ÉPÜLT, TERVEZŐJÉRŐL NEM MARADTAK FENN ADATOK. A JÁTÉKOSAN ASZIMMETRIKUS, TAGOLT TÖMEGŰ POSTA ÉPÜLETÉT A HOMLOKZATON MEGJELENŐ BAROKK JELLEGŰ, DE EGYÉNI FORMÁK MESESZERŰVÉ TESZIK.

BOLTÍVES, OSZLOPOS TORNÁCÁVAL, MEREDEK HAJLÁSSZÖGŰ TETŐSZERKEZETÉVEL, TEKINTÉLYT PARANCSOLÓ MÉRETEIVEL KITŰNIK A KÖRNYEZŐ HÁZAK KÖZÜL, ÉS ELŐREVETÍTI A TELEP IMPOZÁNS FŐTÉRÉNEK KÖZELSÉGÉT. CSÚCSOS, MAGAS OROMZAT, A HOMLOKZATON MEGJELENŐ FACHWERK-SZERKEZET, VALAMINT BONYOLULT, TÖBBSZÖR TÖRT TETŐSÍKOK JELLEMZIK AZ ÉPÜLETET.

AZ ÉPÜLET ELSŐ EMELETÉN KAPOTT HELYET A POSTAMESTERI LAKÁS, A FÖLDSZINTEN MŰKÖDÖTT A HIVATAL. AZ IDŐK SORÁN A HIVATAL EGYKORI DÍSZES KAPUZATÁT MEGSZÜNTETTÉK, A BEJÁRATOT A TORNÁCRA HELYEZTÉK, S A FÖLDSZINTEN TOVÁBBI LAKÁSOKAT ALAKÍTOTTAK KI.

AZ ABLAKKERETEZÉSEK MÁRA ELTŰNTÉK, A TERASZAJTÓ FÖLÖTTI CÍMER IS ELPUZTULT. REKONSTRUKCIÓJUK SZÜKSÉGES.

A POSTAHIVATAL 2007-IG MŰKÖDÖTT.



# AZ ABLAKSZÁRNYAK OSZTÁSRENDSZERE

# WEKERLETELEP

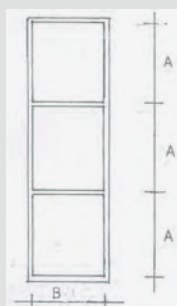

1. ELRENDEZÉSI FORMA

AZ ABLAKSZÁRNYON HÁROM EGYENLŐ TERÜLETŰ OSZTÁS KÉSZÜL. ENNEK AZ OSZTÁSFORMÁNAK EZEN BELÜL KÜLÖNBÖZŐ VARIÁNSAI VANNAK. LEHETSÉGES VARIÁCIÓK: ALSÓ, FELSŐ VAGY MINDKETTŐ ÜVEGMEZŐ TOVÁBBI OSZTÁSA KÉT-, HÁROM-, VAGY NÉGYFELÉ.

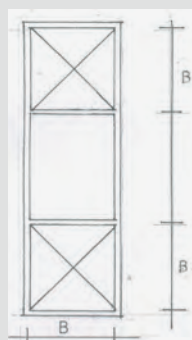

2. ELRENDEZÉSI FORMA

AZ ABLAKSZÁRNYON HÁROM OSZTÁS TALÁLHATÓ ÚGY, HOGY AZ ALSÓ ÉS FELSŐ MEZŐ NÉGYZET ARÁNYÚ TERÜLETET ALKOT. ENNEK AZ OSZTÁSFORMÁNAK EZEN BELÜL KÜLÖNBÖZŐ VARIÁNSAI VANNAK. LEHETSÉGES AZ ALSÓ ÉS FELSŐ ÜVEGMEZŐNEK TOVÁBBI OSZTÁSA KÜLÖNFÉLE MÓDON.

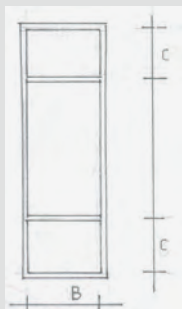

3. ELRENDEZÉSI FORMA

AZ OSZTÁS SPECIÁLIS ARÁNYÚ, AZ ABLAK BELSŐ ARÁNYAIBÓL FAKAD.  $C=30\text{ CM}$ . A TOVÁBBOSZTÁS HASONLÓ A TÖBBI VÁLTOZATBAN ELŐFORDULÓ ESETEKHEZ.





# ABLAKOK

## AZ ABLAKSZÁRNYAK OSZTÁSRENDSZERE

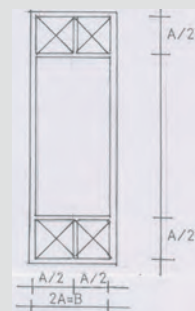

4. ELRENDEZÉSI FORMA

AZ ABLAKSZÁRNY HÁROM TERÜLETRE VALÓ OSZTÁSA ÚGY, HOGY AZ ALSÓ ÉS FELSŐ MEZŐ KÉT NÉGYZETES ARÁNYÚ MEZŐJÉT TOVÁBB FELEZI, ÍGY 1:2 ARÁNYT KAPUNK.

5. ELRENDEZÉSI FORMA

A KORÁBBI OSZTÁSFORMÁNAK A VARIÁCIÓI, MELYEK FŐLEG A 2-ES ÉS A 3-AS ELRENDEZÉSI FORMÁK ÖSSZEVONÁSÁVAL ÉS KOMBINÁCIÓJÁVAL KELETKEZIK.

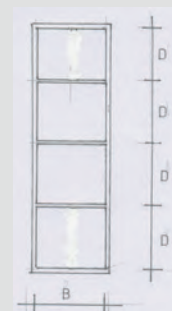

6. ELRENDEZÉSI FORMA

RITKA, CSAK KEVÉS HELYEN FORDUL ELŐ. ENNÉL A TÍPUSNÁL AZ ABLAKSZÁRNYAK NÉGY EGYENLŐ RÉSZRE OSZTOTTAK, EZEN BELÜL TOVÁBBI OSZTÁS KÜLÖNFÉLE VARIÁCIÓBAN LEHETSÉGES.



# A BEJÁRATI AJTÓK OSZTÁSRENDSZERE

# WEKERLETELEP

NÉVLEGES MÉRETE 105/210 CM.

EREDETILEG GERÉBTOKOS  
KIALAKÍTÁSÚ VOLT, 43 MM-ES  
ANYAGVASTAGSÁGGAL,  
VÉSETT-BETÉTES KIALAKÍTÁSSAL,  
OSZTÓBORDÁKKAL ELLÁTOTT,  
FIX ÜVEGEZÉSSSEL, MELYNEK ALSÓ  
MÉRETÉT A KÖRNYEZŐ ABLAKOK  
ÜVEGMÉRETE (FÉNYÉLE) HATÁROZTA  
MEG.

AZ ABLAK OSZTÓBORDÁI 15 X 15 MM-  
ES ACÉL T-SZELVÉNYEK VOLTAK,  
MELYBE A KISMÉRETŰ ÜVEGET GIT-  
TELÉSSSEL RÖGZÍTETTÉK.

AZ ÜVEGOSZTÓ BORDÁK OSZTÁS-  
RENDSZERE (A, B, C, D KÉPEK):

„A” ELRENDEZÉSI FORMA

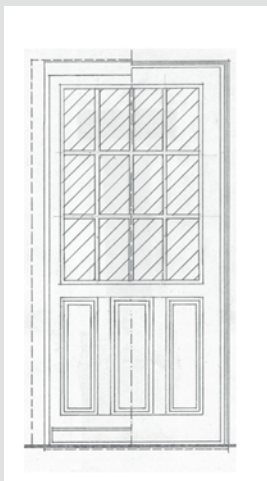

„B” ELRENDEZÉSI FORMA

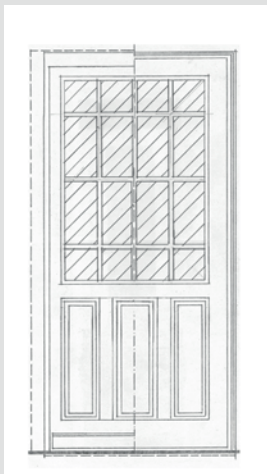



# BEJÁRATI AJTÓK

## A BEJÁRATI AJTÓK OSZTÁSRENDSZERE



AZ AJTÓ ALSÓ RÉSZÉN LÉVŐ TÖMÖR,  
VÉSETT-BETÉTES RÉSZ TÖBBFÉLE  
KIALAKÍTÁSÚ VOLT.

AZ EGYIK VÁLTOZAT 3 AZONOS OSZ-  
TÓBORDA KÖZTI BETÉTET TARTAL-  
MAZOTT, A MÁSIK VÁLTOZATNÁL A  
KÉTFELÉ OSZTOTT ALSÓ MEZŐBEN A  
BETÉT TOVÁBBI, KISEBB MAGASSÁGÚ  
BORDÁVAL VOLT MEGOSZTVA.



„C” ELRENDEZÉSI FORMA

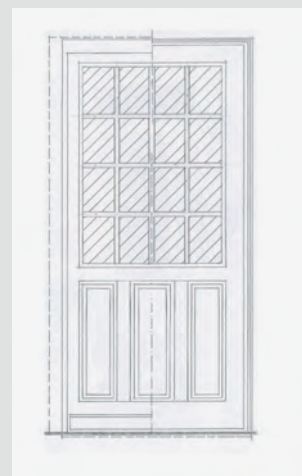

„D” ELRENDEZÉSI FORMA

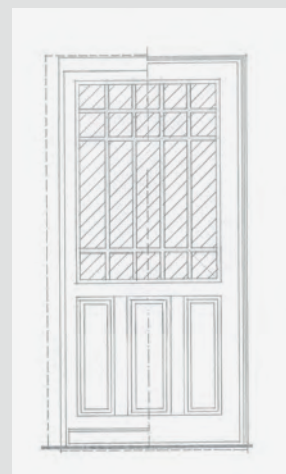



## AZ ÉPÜLETEK EREDETI SZERKEZETEI A MEGÉPÍTÉS IDŐPONTJÁBAN - GYAKORLATI TUDNIVALÓK ÉS TANÁCSOK A MAI TULAJDONOSOK SZÁMÁRA

A Wekerletelep megépítésekor alkalmazott szerkezetek műszaki színvona-  
la nem a korabeli csúcstechnikát képviselte. Jó szándékú elődeink azt a  
kitűzött feladatot, hogy kellően olcsó, nagy tömegben, gyorsan felépíthető  
szociális bérlakásokat építsenek, az alkalmazott építészeti és mérnöki meg-  
oldásokkal, az igényeknek megfelelő legkorrektebb módon megoldották.  
Az elvárásokat bár egyszerű eszközökkel, de építészetiileg a legmagasabb  
szinten elégtették ki. Máiig jól használható, jó arányú, izléses, építészetiileg  
egységes épületeket hoztak létre.



Orvosi lakóház



Gondnoki lakóház



Igazgatói lakóépület



Pékműhely

Az alkalmazott műszaki megoldások részletes leírása ennek az alapgon-  
dolatnak a megvalósulását szándékozik az olvasóval megismertetni. A  
szerkezetek nagy része minden házra jellemző, de a díszítésekre, ajtókra,  
ablakokra vonatkozó leírások elsődlegesen a telep alapszövetét adó, leg-  
nagyobb számban megvalósult típusépületek típusszerkezeteit mutatják be.  
Az egyedi tervezésű lakóépületek (orvosi, gondnoki, tanítói, igazgatói), a  
Kós Károly tér kétemeletes lakóházai, valamint a közintézmények (óvodák,  
iskolák, rendőrség, pékségek) kiemelt fontosságuk miatt gazdagabban ki-  
dolgozott, mivesebb megoldású részleteket hordoznak.

*Dőlt betűvel szedve az eredeti anyagok, szerkezetek, igények és előírások  
megváltozására hívjuk fel a figyelmet, illetve a mai használók számára fontos  
következményeket, tudnivalókat adjuk közre.*

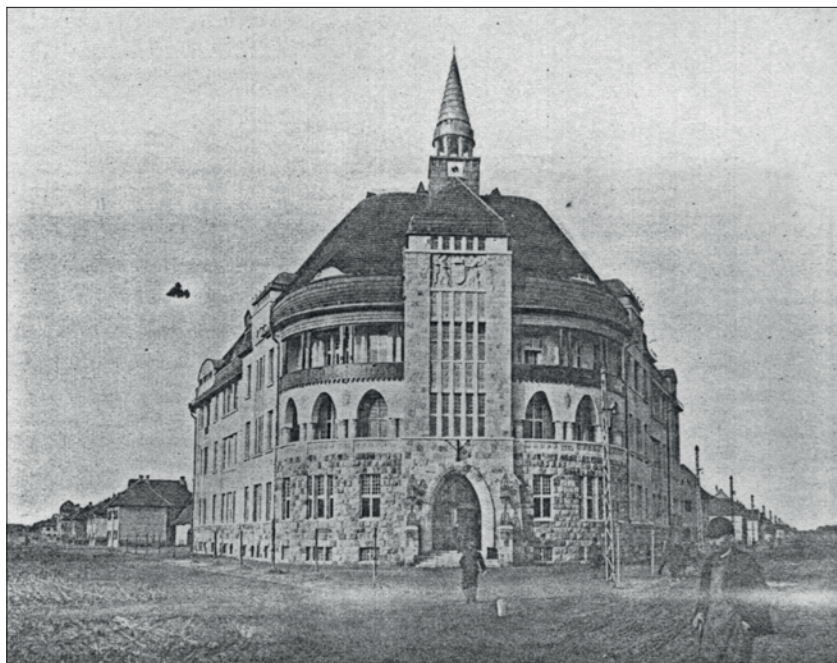

Rendőrség





**A falak nedvesség elleni szigetelése, padlók**

A falakat a használati padlósík alatt falszigeteléssel látták el. Ez a szigetelés az építéskor használatos, kétrétegű, bitumenes, kent szigetelés volt. A két réteget egymástól parafa örleménnyel választották el. A felhordás milyenségétől függően a szigetelés vastagsága (3-5 mm), így minősége is változhatott. Ennek következménye néhány épületen látható.

A szobákban eredetileg homokba fektetett párnafákra szegezett hajópadló burkolat készült, a mai hajópadló méretnél (20 mm) nagyobb vastagságban (30 mm).

A homokfeltöltés alatt kb. 20-25 cm mélységben ún. bitumenes vastag bőrlemez szigetelést alkalmaztak. A hideg burkolatú helyiségek (konyha, előszoba, kamra, wc) alatt szigetelés nem készült. A hidegburkolat a homokfeltöltésre készített aljzatbeton volt, cementsimítással. Ezt később ágyazóhabarcsba fektetett lapburkolattal látták el.

A sortatarozások során a lakások szobáit parkettázták, a parkettát a felülvizsgált (megfordított, vakpadlóként használt) hajópadlóra szegezték. A hidegburkolatot gyakran a később használt PVC-burkolat aljzataként meghagyták.

**A földszintes és egyemeletes épületek záró (padlás) födém szerkezete**

Az általánosan használt megoldás a fafödémrel egybeépített ácsszerkezet (tetőszerkezet) volt. A padlás födéme fölött nincsenek kötőgerendák. (A kötőgerenda alapvető funkciója a tetőszerkezetben keletkező vízszintes erők felvétele. A hasonló korban épített házaknál ezek a kötőgerendák kiemelkednek a padlás padlójának síkjából, ezeket kell átlépni a padláson való közlekedéskor.)

*Ez a szerkezeti mód (amelyet eredendően anyagtakarékossági, költségcsökkentési okokból alkalmaztak) teszi lehetővé napjainkban a tetőterek egyszerűbb beépítését.*

A fentiekből következik, hogy a kéttraktusos épületeknél is a gerendák egy hosszban, toldatlanul készültek, akár 10,0-12,0 m-es hosszúsággal. A gerendák keresztmetszete 15-16 cm x 20 cm.

A födém alul-felül deszkázattal borított fagerendákból készült, 70-110 cm elhelyezési távolsággal, alul kétszeres nádszövetre felhordott vakolattal, felül a hézagtakaró lécekkel lezárt deszkázaton 5-6 cm homokfeltöltéssel és 3-5 cm vastag homokba rakott padlásburkoló téglával. (Ez a burkolat tette lehetővé a födém tűzvédelmét, illetve a padlás egyéb célra történő használatát, pl. teregetés, tárolás, továbbá a takaríthatóságot is biztosította.)

Az emeletes épületek padlásterében léckerítéssel leválasztott tároló rekeszt alakítottak ki minden lakás számára.

## Ácsszerkezet (tetőszerkezet)

A telep megjelenésének egyik jellegzetességet adó eleme az épületek tetőformája. A változatos alaprajzokból következő tetők és felépítményeik a klasszikus szerkesztési szabályok szerint készültek, harmonikusak, kiegyensúlyozottak. Ez a klasszikus tetőidom-szerkesztési mód biztosítja, illetve sokáig biztosította azt, hogy a csapadékvíz elvezetése a tető minden részén egyenlő módon és megbízhatóan történjen. Ez a megoldás tette lehetővé a faanyag máig látható épségének megőrzését, biztosította a faszervezetek tartósságát.

*Ezért a tetőtér-beépítéseknél lehetőleg a meglévő tetőforma megtartására kell törekedni. Kerülni kell az egyéni megoldású, nagyméretű felépítményeket, melyek a tető eredeti szerkesztési módját, látványát megbontják. A tetők eredeti formájának megtartását és a szerkesztéséből adódó előnyöket legjobban a tetősíkokban fekvő ablakok beépítése biztosítja.*

Az ácsszerkezet alapvetően klasszikus kialakítású, egy vagy két állószékes, esetleg függesztőműves megoldású volt. Az első világháború után készült épületeknél az egyszerűsített, ferdedúcos megoldás is megtalálható. Az ereszkialakítás háromféle módon készült: kifutó, faragott gerendavégekre támaszkodó szaruzattal és a gerendavég felső síkján lévő látszó deszkázattal, vagy a külső főfalra fektetett talpszelemenhez kapcsolódó ún. „csüngő ereszes”, faragott véggel kialakított szaruzattal, néhány épülettípusnál pedig a túlnyúló födémgerendák (a belső térhez hasonlóan) alulról vakoltak, függőleges síkjuk ereszdeszkával van lezárva.

*A téglafalszerkezet és a faanyagú födém szerkezet – tehát a mennyezet és fal – találkozásánál az eltérő anyagok különböző fizikai tulajdonságai miatt repedések keletkezhetnek. Ezek a szerkezet jellegéből adódnak, esztétikai problémák, tartószerkezeti jelentőségük nincs. Ezt az esztétikai hibát gipszkarton mennyezet alkalmazásával lehet kijavítani.*

A födém- és ácsszerkezeteknél mai szemmel túlméretezett keresztmetszetű, teljes méretében kéreg nélküli, egészséges faanyag került beépítésre. Ez az egyik oka annak, hogy az vegyi kezelés nélkül is tartósnak bizonyult.

Az épületek lefedése klasszikus, kéthéjús, hidegtetős megoldású, ami azt jelenti, hogy a csapadékvíz elleni védelem elválik a lakás hőszigetelését biztosító födém szerkezettől.

A cserépfedés hézagain átjutó nedvesség (bejutó eső, porhó stb.) a szarufát és a tetőlécezt átnedvesíti, a padlóra lecsöppenő vizet pedig a homok felszívja. Az épület homlokzatán és a cserépfedésen látható különféle díszes vagy kevésbé díszes nyílások biztosítják a tetőtér folyamatos szellőzését, így a faanyag ki tud száradni, tartóssága ezáltal biztosított. (A cserép nem vízhatlan, csupán vízzáró fedési mód.)

*A tetőtér-beépítéseknél ez az évezredes, bevált és jól működő konstrukció*

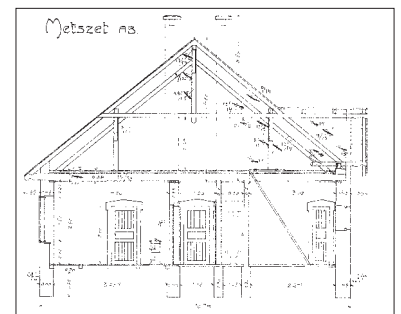



*megváltozik, így az új szerkezet műszakilag megfelelő kialakítása (a cserép alatt a tökéletes vízhatlanság biztosítása) rendkívül fontos.*

### **Az emeletes épületek közbenső födém szerkezete**

Az emeletes épületeknél a földszint feletti födém melegen hengerelt acél I-gerendák közötti téglalboltozat, amely alul síkra vakolt, felül feltöltéssel, burkolattal van ellátva.

*A feltöltés vastagsága nagyobb keresztmetszetű csővezetékek hosszabb elhúzását nem teszi lehetővé.*

### **A függőfolyosók födém- szerkezete**

Melegen hengerelt acél I-gerendák közötti vasbeton lemez, U-acél homlokzati lezáró elemmel. Erre rögzítették a függőfolyosók korlátját, amely rendkívül változatos mintázattal, kovácsoltvasból készült.

### **Az emeletes házak lépcsői**



Az emeletre és padlástérbe vezető lépcsők (az egyemeletes épületeknél) a legtakarékosabb megoldással, fából épültek meg. Mind a teherhordó pofapallók, mind a járó- és homloklapok faanyagúak, fűrészelt fenyőáruból készültek, rusztikus kialakítással, a szecesszió és a népi építészet gondolati és formavilágának ötvözésével. A fa korlátok itt is változatos képet mutatnak. A felületkezelés olajmázolás volt.

*A mai tűzrendészeti szabályoknak már nem felelnek meg, de érdemes megjegyezni, hogy a telep 100 éves történetében lépcsővel kapcsolatos tüzeset nem fordult elő!*

### **Tetőfedés**

Kettős hódfarkú cserépfedés vagy hornyolt cserépfedés készült. A háborús károk helyreállítása következtében elvétve síkpala fedés is fellelhető.

*Felújítás során a telepen csak hódfarkú cserépfedés alkalmazható kétféle megoldásban:*

*sűrű lécezéssel, melynek egymástól való távolsága félcserépnyi (hagyományos kettős hódfarkú cserépfedés) vagy*

*ritkított lécezéssel, melynél a kettős fedést korona- vagy lovagfedésként kell elkészíteni.*

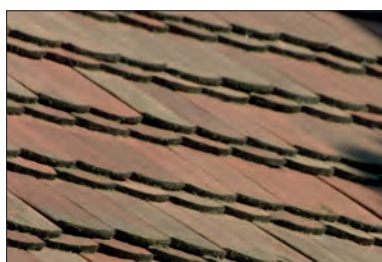

### **Kémények**

A kéményeket mészhomok téglából a főfalakkal, illetve a válaszfalakkal egybeépítve falazták, az akkori építészeti elvárásnak megfelelően díszes kéményfejekkel (mivel a kéményeket hangsúlyos építészeti elemnek tekintették).

A szobák és a konyha fűtésére kéménykürtöt biztosítottak, a szabályok egy kürtőbe két bekötést engedélyeztek. De a két bekötés két különböző lakásból is lehetséges volt. *A mai szabályozás ezt már nem engedi meg.*

A vegyes tüzelés hatására a padlást födémről fölfelé a kémény anyagának gyenge hőszigetelő képessége miatt belső páralecsapódás következett be,





**Ablakok** Az ablak Wekerletelep építészeti látványának legkarakteresebb, meghatározó eleme.

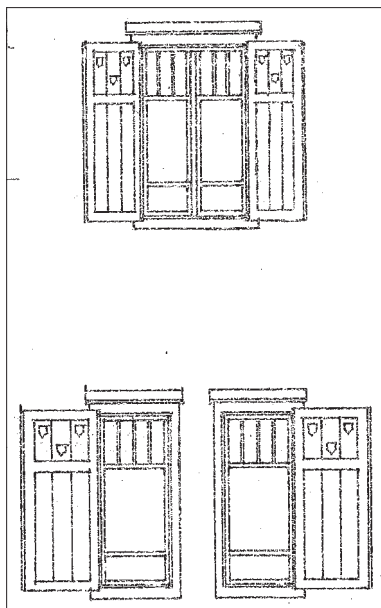

Kapcsolt gerébtokkal, kétszárnyú (vagy egyszárnyú) felnyíló kialakítással, álló vagy fekvő változatban, fix középső osztóbordával, részlegesen kávába építve készült.

Ez egy rendkívül változatos, ugyanakkor nagyon egyszerű építészeti elem, mely az ablakosztások változtatásával, a takarókeret rajzolatával, valamint a spaletta vázszerkezetének és betételemeinek változtatásával szinte korlátlan számú variáció előállítását teszi lehetővé, így rendkívül színessé és egyedivé teheti az adott épületet.

*Eredeti formában történő megtartása ezért rendkívül fontos, hiszen az alkalmazott kevés építészeti eszköz egyik leglényegesebb eleméről van szó, mely az épületek megjelenését, szépségét, egyediségét hivatott szolgálni.*

**A nyílászárókra vonatkozóan külön tervdokumentáció készült. Felújításkor, a külső nyílászárók cseréjénél a tervdokumentációban részletesen leírtakat és a szabályozási tervben előírtakat célszerű figyelembe venni.**

**Homlokzati díszek, vakolatok, lábazat**



Az épületek homlokzatain eredetileg vakolt és vakolatlan mészhomok téglá felületek váltakoztak. A téglá gyártásakor fagyállónak minősítették ezt az anyagot, így kiugró lábazatként, épület körüli szegélyként, a kéményfejek kiképzésénél, a lépcsők kialakításánál és számos helyen külső díszítésként mint alapvető építészeti motívumot alkalmazták (homlokzati téglalaburkolatként jelent meg).

Ezek a téglák nem minden helyzetben bizonyultak tartósnak (lefagytak, legömbölyödtek, mállottak), javításuk azonban a mészhomok téglá gyártásának hiánya miatt csak egyszerű elvakolással történt.

*A mészhomok téglá pótlása az utolsó évtizedben vált lehetővé (bár nem az eredeti méretben kapható, a mostani 25x12x6,5 cm-es), mely lehetővé teszi a szakszerűbb és a műemléki jelentőséghez illeszkedő helyreállítást.*

A házak eredetileg nem voltak színesek, egyszerű mészfestékekkel voltak festve. A nyílászárók, faanyagok kizárólag olajmázolásúak voltak.

**Oromzatok, deszkadíszítések, előtetők**



Az oromfalak sok helyen deszkából készültek. Az átszellőztetés érdekében ezeken különféle alakzatot kiadó mintázatot (kivágást) alkalmaztak, ezáltal összekapcsolták a műszaki szükségszerűséget és a díszítést.

*Ezeket a mintázott oromdeszkákat a felújítások során helyenként műanyag burkolatra cserélték (ongroplast), vagy a tetőtér beépítése során ablakok elhelyezésével megszüntették.*

*A felújítások során az eredeti megjelenés érdekében az oromdeszkázatot helyre kell állítani.*

Előtető eredetileg nagyon kevés típusnál volt. Ez ácsolt kialakítással és

cserépfedéssel készült.

*A felújítások során és az átalakításoknál a legkülönbözőbb anyagok felhasználásával, különböző méretben készültek előtetők.*

*A szabályozási terv ma már előírja ennek méretét és anyagát. Így csak az eredeti kialakítást megközelítő előtető építése lehetséges.*



## Hangszigetelés

A lakások közötti válaszfalak – a tartószerkezeti falak kivételével – 14 cm vastagságú téglából készültek, így hangszigetelő képességük a mai elvárásoknak nem felel meg.

*A felújítások során e falak megvésése kockázatos a felhasznált anyag korábban említett tulajdonsága miatt (könnyen kimozdulhat a téglá).*

*Ezért célszerű hangszigetelésként és a vezetékek elhelyezésére ilyen helyeken a meglévő faltól független vendégfalat építeni (gipszkarton fal hő- és hangszigeteléssel, esetleg Ytong fal stb.).*

Eredetileg jelzés értékűek voltak, a telekhatárokat jelölték. Fából, illetve drótfonatból készültek, kis magassággal.

Eredeti kerítés ma már csak nyomokban lelhető fel.

*A szabályozási terv megfelelő magasságú és léckiosztású fakerítés építését írja elő.*

## Kerítések

Melléképületek eredetileg nem voltak. A tüzelő tárolására (pince hiányában) a nagyobb méretű kamrák szolgáltak. Az akkori fizetési szokásoknak megfelelően ez egy-két hétre elegendő tüzelőanyag tárolását jelentette, ennek a célnak ezek a kamrák megfeleltek. A kertműveléshez szükséges egyszerű szerszámok itt szintén elfértek.

Az ipari fejlődés során megsokasodó használati, tárgyi eszközök, illetve a nagyobb mennyiségű tüzelő egyidejű megvétele szükségessé tették a melléképületek megépítését, amelyek a későbbiekben a lakások tartozékává váltak.

*A tárgyi szükségletekhez kapcsolódó melléképület-építési igény csúcsa napjainkban az egy- vagy többállásos garázs megépítése. Mivel ezek a melléképületek nem voltak az eredeti építészeti koncepció részei, és az igények megjelenésekor nem szabályozták építésüket, mára igen kaotikus kép és kezelhetetlen helyzet alakult ki.*

*A melléképületekkel és garázsokkal kapcsolatban a szabályozási terv részletesen intézkedik. Ezért a melléképületekkel kapcsolatos építési szándék esetén célszerű az önkormányzat illetékes osztályán előzetesen tájékozódni.*

## Melléképületek, garázsok

Eredetileg ólomvezetékkel alkalmazták. Mivel azonban a lakásokba csak konyhai falikutat és vízöblítéses wc-t terveztek (a legrövidebb vízvezetéki

## Vízvezeték



szakasszal), a komfortosításnál (a fürdőszobák kialakításánál) a bejövő ólomvezeték horganyzott acélcsővel történő megtoldásával építették ki az új belső vezetékhalózatot. Az eredeti ólomanyagú vezetékrendszer hibája, hogy az ólomcsövek egyes helyeken kis darabokból készültek (akár 30-50 cm), forrasztással voltak toldva, így sok hibalehetőséget tartalmaztak.

*A szivárgást sok esetben csak a belső falak és a padlószerkezet megsüllyedésével lehetett észlelni. Ennek oka az, hogy a homokos talajszerkezet viszonylag nagy sebességgel tudja elnyelni a rejtett csőhibából származó vizet.*

A felújítások időszakában (1960-90) a rendelkezésre álló legmodernebb anyag a horganyzott acélcső volt, aminek toldása menetes, kócos tömítéssel készült, így a horganyzott acélcső élettartama és kötéseinek biztonsága igen korlátozott.

*A telepen látható falnedvedések döntő többsége nem vízszintes falszigetelési hiányosság, hanem a vízvezetékek rejtett hibájából adódó szivárgás. Javításuk sajnos csak a fürdőszoba szétverésével oldható meg. Ez igen kényes feladat, és lakott állapotban nehezen kivitelezhető. Ezért a szivárgás szinte állandósul.*

**Vízhalózat** Központi vízellátás volt, a vízfogyasztás a lakbér részét képezte. Később átalánydíjat vezettek be, mivel a vízórák kiépítésének költsége meghaladta a Vízművek anyagi lehetőségeit.

**Csatorna** A szennyvíz elvezetése tokos kőagyag csövekkel történt és történik még ma is a legtöbb helyen. Az elemek csatlakozásánál a tokrész tömítését bitumenes kenderkóccal oldották meg.

*Az idők folyamán ezek a tömítések tönkremehettek, és előfordulhat (gyakran elő is fordul), hogy a fák, bokrok gyökerei táplálékban gazdag vizet keresve belenőnek a hibás csatornába. Ilyenkor nehezen kezelhető szennyvízelvezetési problémák adódnak.*

Mivel a Wekerletelep egységesen állami tulajdonú lakótelep volt, a víz- és csatornabekötéseknél, nem az „egy telek, egy bekötés” elvet alkalmazták. Ezért a leggazdaságosabb módon a külön telken lévő, de egymás mellett fekvő épületek közös, elágazó bekötést kaptak. Így lehetséges az, hogy egy ház (vagy akár egy lakás is) több helyről is kaphat vizet, vagy a csatorna két szomszédos, de különálló telken lévő ház szennyvizét is elvezetheti (legrövidebb út elve).

*Felújításnál vagy vízóra elhelyezésénél ezeket a tényeket tisztázni kell, és figyelembe kell venni.*

**Villanyhalózat** A lakások eredetileg csak a lakóhelyiségek világítását szolgáló villanyhalózattal rendelkeztek. Ezek a mennyezet alatt kb. 30 cm-rel, papírbéléses pánccélcsőben futó, fali vezetékek voltak.

Sortatarozások során, illetve az egyedi felújításoknál ezeket a vezetékeket korszerűbbre cserélhették, a villanyórákat homlokzati falfülkékbe helyezték.

A lakások áramellátását biztosító elosztó hálózatot a padlás földémfeltöltésében (homokban) vezették.

*Ezt a tetőtér-beépítések során a ház homlokzatán horonyba vésett elosztó vezetékkel meg lehet szüntetni. A jóval nagyobb teljesítményt igénylő mai használathoz (villanytűzhely, mosógép, tv, számítógép stb.) célszerű a villamos hálózatot felülvizsgálni és szükség szerint átépíteni.*

A lakásokban a szobák és a konyhák voltak fűthetők. A konyhában mészhomok téglából épített csikótűzhely készült a lakás tartozékaként, ami egyben a konyhát is fűtötte. Az 50-es, 60-as években még szórványosan előfordult, de mára már nyoma sincs.

A szobák fűtése vaskályhával történt. A későbbiek során ezt sok helyen épített cserépkályhával helyettesítették, gyakran a két szoba vagy a konyha és szoba közé építve. A központi fűtés elterjedésével a cserépkályhák jó részét helynyerés miatt elbontották, csak kevés helyen tartották meg tartalékfűtés céljára.

A fürdőszobák kialakítása során a meleg víz biztosítására kéménybe kötött, szilárd tüzelésű „fürdőkályhát” alkalmaztak.

*A gáz bevezetésével a fűtési lehetőségek is megváltoztak. Először (a 70-es években) a parapetkonvektorok terjedtek el, majd később központi fűtést építettek ki gáz üzemű cirkó készülék alkalmazásával, ami már valamennyi helyiség fűtését lehetővé tette (fürdő, wc, előszoba, tetőtéri helyiségek).*

*Napjainkban csak zárt égésterű ún. turbócirkó beépítését teszi lehetővé a szabályozás.*

## Fűtés

Gázhálózat eredetileg nem volt, a gázt jóval később, a 70-es évektől kezdődően vezették be, ráadásul nem is egyszerre minden lakásba. A gázcsövek a vezetési szabályok miatt gyakran a homlokzaton, látszó csőként jelennek meg.

*Ez építészeti és műemlékvédelmi szempontból nem felel meg.*

## Gáz

A földszintes épületeken takarékosági okokból eredetileg nem volt függőeresz csatorna. A csapadékvíz elvezetésére árokrendszert alakítottak ki, mely a Hungária út–Ady Endre út sarkától a Nagykőrösi út–Határ út irányába lejtett. A mészhomok téglával bélelt árkok részben elszikkasztották, részben pedig a Határ úti árokba vezették a csapadékvizet.

Az árkok karbantartás hiányában időközben feltöltődtek, a motorizáció

## Csapadékvíz-elvezetés



következtében betemették őket, mivel kellett a hely a parkoló gépkocsiknak.

A telep egyes részein, a főbb útvonalaknál az utóbbi évtizedben újra kiépítették az árkokat, de a csapadékvíz elvezetése a telepen továbbra is megoldatlan probléma. Nagy záporok vagy kitartó esőzések idején az úttesteken nagy vízfelületek jelennek meg.

**Összefoglalás** *Mint az eddig leírtakból kitűnik, a telep épületei speciális tulajdonságokkal rendelkeznek.*

*A házak építőanyagát képező mészhomok téгла tulajdonságához tartozik, hogy gyenge hőszigetelő képességű, ami a lakások fűtését költségesebbé teszi (ez 100 évvel ezelőtt, a telep építésekor nem volt alapvető szempont). Ezt az anyagot bizonyos helyeken (ablakok alatt, volt kamrafalaknál) levékonyították, így különösen a gyengébben fűtött, kedvezőtlenebb tájolású (északi fekvésű) helyiségekben, ahol a falak felületi hőmérséklete nem éri el a kellő hőfokot, páralecsapódás keletkezhet, és penészedés kezdődhet.*

*Ez a probléma a homlokzat külső hőszigetelésével elvileg megoldható, de éppen a telep védettsége, az eredeti homlokzat megtartásának vagy helyreállításának követelménye miatt nem vagy csak nagyon költségesen biztosítható. Ezért meg kell gondolni a modern szerkezetek beépítését, mert pl. túlságosan jól záródó ablakok beépítése esetén a természetes szellőzés hiánya miatt (amit az építés idején alkalmazott ablakok tökéletlenségük révén biztosítottak) páralecsapódás fordulhat elő, és penészedés léphet fel.*

**A tetőtér-beépítések műszaki következményei** *Az utóbbi évtizedek folyamán a viszonylag kis alapterületű lakásokat (43-45-48 m<sup>2</sup>) nemcsak korszerűsítették, hanem a tetőtér felé bővítették is.*

*A tetőterek beépítése több mint 30 éves időtávra tekinthet vissza. Így rendkívül változatos anyaghasználattal és szakmai munkával készültek el – a mindenkori építőanyag-kínálatnak, illetve a gyakran változó szabályozási (szabályozatlansági) koncepcióknak, valamint a meglehetősen változó építetói igényeknek és elképzeléseknek megfelelően.*

*30-35 évvel ezelőtt az építőipar nem volt felkészülve az ilyen jellegű munkák építőanyag-háttérének biztosítására (tetőfedés alatti vízszigetelő réteg, hőszigetelő anyagok, padlószigetelő anyagok vizes helyiségeknél, belső ferde felületek burkolóanyagai stb.).*

*A lakáselválasztó falak alatti kiváltók sem készültek el mindenhol (vagy a fafödémre, vagy az alatta lévő válaszfalra falaztak). Gyakori hiba a fafödémre felhordott aljzatbeton, mely önmagában nem teherhordó szerkezet, a rugalmas földem és deszkázat mozgásából adódó hibákat kívánták ezzel javítani, illetve megszüntetni.*

*A lakásokat elválasztó falakat nem falazták a gerincig. A kéményfejek meg-*

közelítését (az akkori előírások hiányában) nem biztosították.

Ezért kellő óvatossággal kell a megépült tetőtereket kezelni, célszerű vétel előtt körültekintően – akár szakember bevonásával is – eljárni.

**Tudni kell azt, hogy a Wekerletelepen bármilyen jellegű építési beavatkozás, változtatás esetén építési engedélyt kell kérni, az engedélyezési tervnek pedig meg kell felelnie a hatályos előírásoknak!**

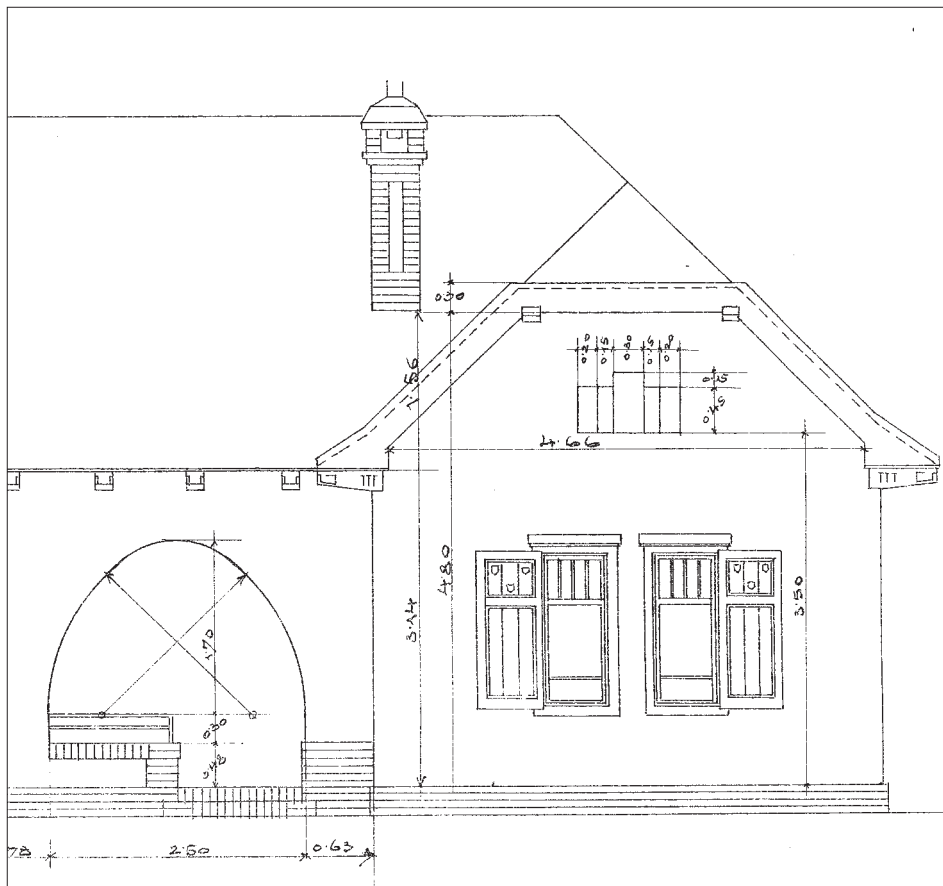

Eredeti homlokzati részlet

Tervező: Schodits Lajos és Éberling Béla



## AZ ÉPÍTÉSZETI SZAKKIFEJEZÉSEK MAGYARÁZATA, DEFINÍCIÓK

**Állószék** Szarufát vagy vízszintes irányú szelemeneket alátámasztó oszlop.

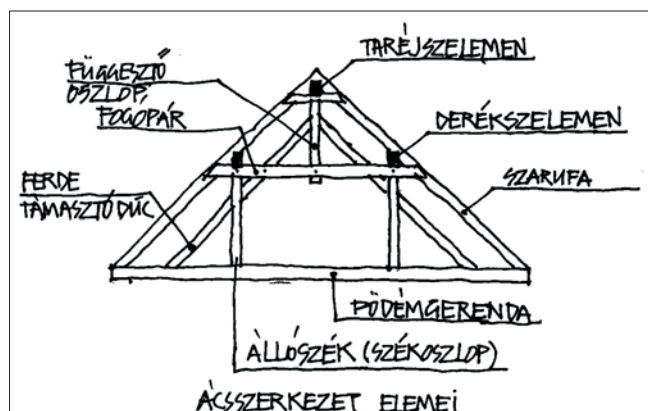

**Boltozat, boltív** Római kori találmány. Különbéféle geometriájú szerkezeti elem, amely nyílások áthidalására, terek lefedésére szolgál úgy, hogy terheket tud viselni. A teher hatására a boltozatot vagy boltívet képező anyagok egymásnak feszülnek, így nem tudnak kicsúszni.

**Csonkakonty** Az oromfal magasságát optikailag nagymértékben csökkentő ferde tetősík, mely merőleges a hosszanti gerincvonalra. A kontyolás lehet teljes is.

**Csömöszölt beton** Öntött, vasalatlan, egyszerű eszközökkel tömörített beton. Többnyire alapozáshoz használják.

**Fagyhatár** Az a mélység a talajban, amely magyar éghajlati viszonyok között a várható leghidegebb és leghosszabb fagyos időben sem fagy át, így a megfagyott víz, ami jég formában térfogatnövekedéssel jár, nem tudja az épületet megbil-lenteni.

**Falikút** Elmúlt időkét és formákat idéző vízvételi és vízkiöntési hely. A vezetékes vízhálózattal és csatornával rendelkező területen általában a lakások tar-tozóéka volt. Anyaga rendszerint öntöttvas, praktikus kialakítása miatt sok helyen még ma is használják.

**Faltükör** Valamilyen építészeti elem (téglaburkolat, kőburkolat, vakolat) által ha-tárolt, eltérő síkú falfelület.

**Füstlikas tető** Jellegzetes tetőforma, mely a kémények megjelenése előtt alakult ki. A tűzhely füstjét a padlástérbe vezették, és a gerinc alatti szabadon hagyott nyíláson vezették el.

Egyszerű fakeret, amely a horony kialakításával fogadni tudja a szárnyat, a horony ütközési, zárási felületet biztosít.

## Gerébtok

Núttal és csappal egymásba kapaszkodó gyalult deszkák, az elemek együtt mozgását, táblaszerű működését a nút (horony) és a csap biztosítja.

## Hajópadló

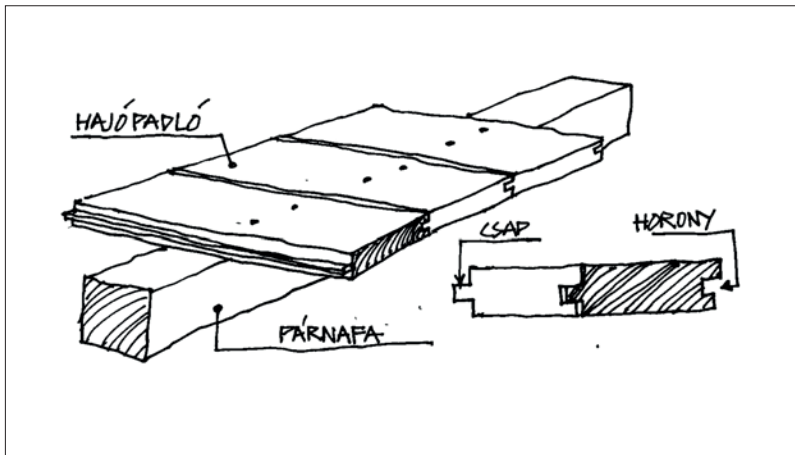

A cserép csak sík felületekből áll, az egymás mellé rakott cserepek közötti hézagot az alatta lévő cserép zárja, így mindig két rétegnek kell lenni egymás felett. Ezért nevezik kettős fedésnek.

## Hódfarkú cserép

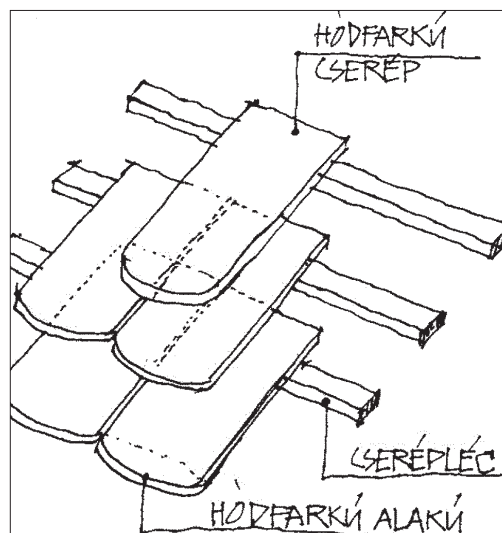

Az egymás mellett fekvő cserepek horonnyal kapaszkodnak egymásba, így a hézagon nem jut át a csapadék. Egy réteg is kellő zárást biztosít.

## Hornyolt cserép

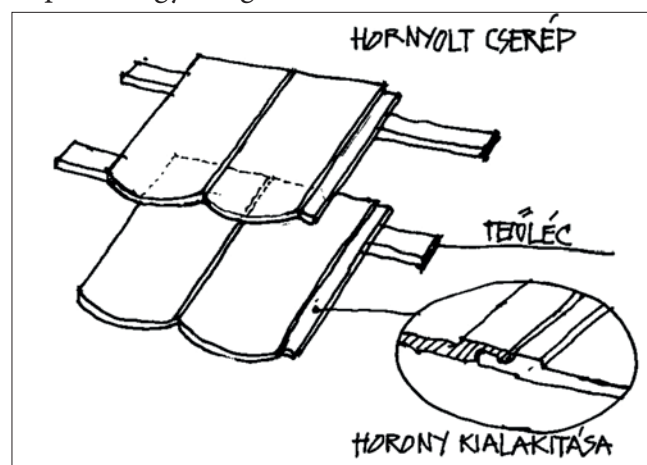



**Kapcsolt gerébtok** Ugyanaz mint a gerébtok, de két nyílászáró összekapcsolása falappal. Ebből kettőzött ablakszerkezet alakul ki.

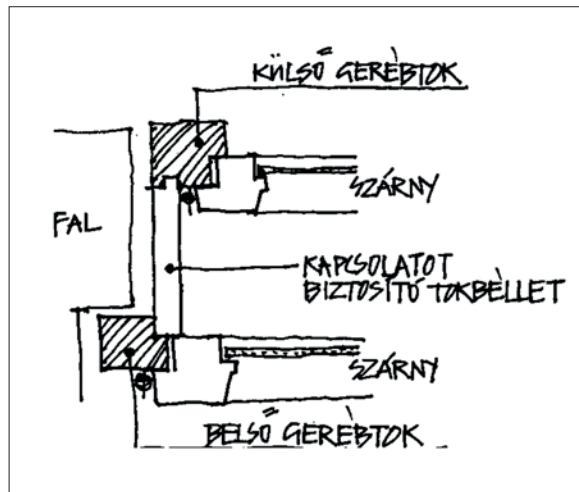

**Káva** Falban lévő nyílás méretét valamilyen okból (pl: kapcsolt gerébtokos ablak elhelyezése miatt) csökkentő, a faltest anyagából készülő kisebb vastagságú falszakasz.

**Mészhomok téglá** A Wekerletelepen általánosan használt falazóanyag. Mérete: 290 x 140 x 65 mm. Anyaga: mész és homok speciális keveréke. Gyártása: nagynyomású gőzöléses eljárással készül. Tulajdonságai: tömör, kevés légzárványt tartalmaz, így hőszigetelő képessége a normál égetett agyagtéglához képest csekély. Méretpontos, mivel sablonban készül, nagyfokú zsugorodást előidéző égetés nélkül.

**Névleges méret** Egy nyílászáró (ajtó, ablak) névleges mérete azt adja meg, hogy az adott szerkezet milyen szélességű és magasságú nyílásba fér el. Az ajtó vagy ablak mérete + 2 cm elhelyezési hézag.

**Nyeregtető** Magastető, melynél a tetősíkok hosszanti összemetsződéssel kapcsolódnak egymáshoz.

**Oromfal** A nyeregtető végeit lezáró fal. Legegyszerűbb formája a tető keresztmetszét követő háromszög, de lehet a tetősíkon túlemelkedő, íves, tört vonalú, lépcsős kialakítású is.

**Párnafa** A hajópadló léceit szegezéssel összefogó, homokba fektetett fagerenda.

**Szarufa** A fedélszerkezetnek az ereszekre merőleges, a héjazatot (cserepet) tartó lécezést vagy deszkázatot hordó, a tetősíkokat alkotó, nagyobb hosszúság esetén többnyire alátámasztott gerendája.

**Tetőlécezés** Cserepet tartó, általában 2,5 x 5,0 cm keresztmetszetű faléc.

Lakóházak fő- vagy oldalhomlokzatán végigfutó, oszlopos-pilléres árkádfolyosó (fedett közlekedő).

**Tornác**

Két főfal (teherhordó fal) közötti épületrész. Számát az adja, hogy az épület hány főfal által határolt falközből áll.

**Traktus**

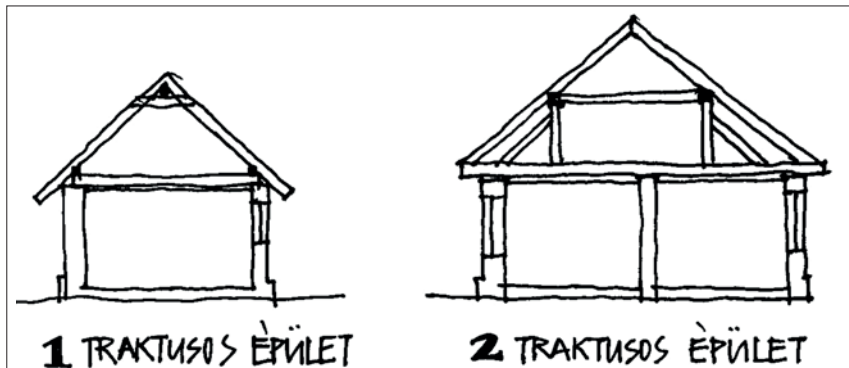

Áblak, az ablak formájával, keretezésével azonos kiképzésű falfülke, amely mint tagolóelem a homlokzat nyílásritmusát biztosítja, vagy ablak nélküli nagy falfelület egyhangúságát oldja.

**Vakablak**

Faragott kő helyett habarcsból kialakított építészeti tagozatokat és díszeket alkalmazó homlokzatképzés.

**Vakolatarchitektúra**

Két ellentétes tulajdonságú anyagból álló, hajlító erőt felvenni képes szerkezeti elem. A beton a nyomást, az acél a húzást képes elviselni. A két anyag együttműködését az teszi lehetővé, hogy az acél és a beton közel azonos hőtágulási tulajdonságokkal rendelkeznek.

**Vasbeton lemez**



Aba 1., Margit 2.	P.VI.	1913	Palóczy Antal	160653	
Aba 3.	W.II.M	1920	Nem ismert	160654	I. világháború után épített, bombatalálat miatt átépített változat
Aba 4.	F.I.M	1920	Fleischl Róbert	160649	I. világháború után épített változat
Aba 5.	Wä.II.M	1920	Wälder Gyula	160657	I. világháború után épített változat
Aba 6., Rákos 5.	F.II.M	1920	Fleischl Róbert	160648	I. világháború után épített változat
Aba 7., Rákos 7.	A.K.II.M	1920	Árkay Aladár-Kallina Géza	160658	I. világháború után épített változat
Aba 8., Rákos 4a., Laczfy köz 2.	K.IV.	1926	Kotál Henrik	160683	
Aba 9., Rákos 6.	T.I.	1922	Tichtl György	160674	
Aba 10., Laczfy 1.	F.II.M	1920	Fleischl Róbert	160681	I. világháború után épített változat
Aba 11.	Wä.II.M	1922	Wälder Gyula	160672	I. világháború után épített változat
Aba 12.	P.III.M	1920	Palóczy Antal	160677	I. világháború után épített változat
Aba 13.	B.II.M	1922	Bierbauer István	160671	I. világháború után épített változat
Aba 14., Botond 13.	Wä.III.M	1920	Wälder Gyula	160676	I. világháború után épített változat
Ady E 7., Baross 2., Tálás 17.	A.K.IV.M	1910	Árkay Aladár-Kallina Géza	160376	Részben beépített tetőteres változat, eredetileg részben a Gondnokság épülete, jelenleg részben a Vaműsz épülete
Ady E 9., Tálás 24., Martinovics 1.	S.É.IV.B	1910	Schodits Lajos-Éberling Béla	160379	B: bolthelyiségeket tartalmazó
Ady E 11., Kábel 2.	F.X.	1910	Fleischl Róbert	160399	
Ady E 13., Corvin 19.	L.III/1.	1910	Lechner Loránd	160400	Első homlokzat- és tető-tömegképzéssel készült változat
Ady E 15., Corvin 28., Huba 1.	P.IV.	1910	Palóczy Antal	160436	
Ady E 17., Huba 2.	F.X.	1910	Fleischl Róbert	160438	
Ady E 19., Szt Imre 1.	P.VI.	1910	Palóczy Antal	160439	
Ady E 21., Előd 2., Kenyérmező 1.	S.É.IV.B	1911	Schodits Lajos-Éberling Béla	160842	B: bolthelyiségeket tartalmazó
Ady E 23., Zoltán 1., Kenyérmező 2.	P.IV.	1911	Palóczy Antal	160864	
Ady E 25., Zoltán 2.	B.III.	1911	Bierbauer István	160875	
Ady E 25a.	K.IV.	1911	Kotál Henrik	160876	
Ady E 27., Dobó 41.	A.K.V/1.B	1911	Árkay Aladár-Kallina Géza	160877	Első homlokzat- és tető-tömegképzéssel készült változat, B: eredetileg bolthelyiséget tartalmazó
Ady E 29., Dobó 42., Hungária 1.	Rend.kap.	1912	Schodits Lajos-Éberling Béla	160879	Eredetileg 6 szolgálati lakás is volt az épületben
Ady E 31., Bercsényi 2.	F.X.	1911	Fleischl Róbert	161307	
Ady E út 1., Pannónia út 2.	F.IX/1.	1910	Fleischl Róbert	160119	Első homlokzat- és tető-tömegképzéssel készült változat
Ady E út 3., Álmos utca 2.	A.K.V/1.B	1910	Árkay Aladár-Kallina Géza	160121	Első homlokzat- és tető-tömegképzéssel készült változat, B: eredetileg bolthelyiséget tartalmazó
Ady E út 3a.	A.K.II.	1911	Árkay Aladár-Kallina Géza	160122	
Ady E út 5., Baross utca 1.	B.III.	1910	Bierbauer István	160123	
Ady E. út és Pannónia út sarok	-	-	-	(160118)	
Almavirág tér 1., Zoltán 36.	P.V.	1914	Palóczy Antal	161024	Főhomlokzati tengelyben rizalitszerűen kiugró tömeg, felette fióknyereggel fedett oromzat
Almavirág tér 2., Mészáros L. 37. Zoltán 38.	P.Vb.	1914	Palóczy Antal	161020	
Almavirág tér 3., Mészáros L. 35., Zoltán 33.	P.Va.	1914	Palóczy Antal	160908	

Wekerletelep valamennyi történeti értékű épületének adataival, a WKÉSZ szerinti típusjelzésekkel

Almavirág tér 4., Mészáros 32., Zoltán 31.	F.IX/2.	1911	Fleischl Róbert	160900	Második homlokzat- és tető-tömegképzéssel készült változat
Álmos utca 10.	F.V.	1909	Fleischl Róbert	160135	
Álmos utca 15.	A.K.III.	1909	Árkay Aladár-Kallina Géza	160099	
Álmos utca 16.	F.V.	1910	Fleischl Róbert	160142	
Álmos utca 17.	K.II/1.	1910	Kotál Henrik	160098	Első homlokzat- és tömegképzéssel készült, eredetileg wc nélküli változat
Álmos utca 18.	A.K.III.	1910	Árkay Aladár-Kallina Géza	160143	
Álmos utca 19., Peterdy köz 4.	T.I.	1910	Tichtl György	160094	
Álmos utca 20., Peterdy köz 6.	S.É.I.	1910	Schodits Lajos-Éberling Béla	160148	
Álmos utca 21., Peterdy köz 3.	A.K.II.	1910	Árkay Aladár-Kallina Géza	160090	
Álmos utca 22., Peterdy köz 5.	A.K.I.	1910	Árkay Aladár-Kallina Géza	160153	
Álmos utca 23.	L.II/1.	1910	Lechner Loránd	160089	Első homlokzat- és tömegképzéssel készült, eredetileg wc nélküli változat
Álmos utca 24.	A.K.III.	1910	Árkay Aladár-Kallina Géza	160154	
Álmos utca 25., Madách utca 4.	P.IV.	1910	Palóczy Antal	160085	
Álmos utca 26., Madách utca 6.	S.É.IV.B	1910	Schodits Lajos-Éberling Béla	160159	B: bolthelyiségeket tartalmazó
Álmos utca 27., Madách utca 3.	B.III.	1911	Bierbauer István	160083	
Álmos utca 28., Madách utca 5.	A.K.IV.	1911	Árkay Aladár-Kallina Géza	160161	
Álmos utca 29.	F.X.	1911	Fleischl Róbert	160080	
Álmos utca 3.	L.III/1.	1910	Lechner Loránd	160112	Első homlokzat- és tető-tömegképzéssel készült változat
Álmos utca 30.	K.II/2.	1911	Kotál Henrik	160166	Második homlokzat- és tömegképzéssel készült, wc-vel tervezett változat
Álmos utca 31.	F.V.	1911	Fleischl Róbert	160079	
Álmos utca 32., Tarka köz 6.	S.É.I.	1911	Schodits Lajos-Éberling Béla	160167	
Álmos utca 33.,Tarka köz 4.	S.É.II.	1911	Schodits Lajos-Éberling Béla	160076	
Álmos utca 34., Tarka köz 5.	F.II.	1911	Fleischl Róbert	160172	
Álmos utca 35.,Tarka köz 3.	L.II/2.	1911	Lechner Loránd	160074	Második homlokzat- és tömegképzéssel készült, wc-vel tervezett változat
Álmos utca 36.	K.II/2.	1911	Kotál Henrik	160177	Második homlokzat- és tömegképzéssel készült, wc-vel tervezett változat
Álmos utca 37.	A.K.III.	1911	Árkay Aladár-Kallina Géza	160071	
Álmos utca 38.	F.I.	1912	Fleischl Róbert	160178	
Álmos utca 39.	B.II.	1911	Bierbauer István	160070	
Álmos utca 4.	A.K.III.	1909	Árkay Aladár-Kallina Géza	160125	
Álmos utca 44.	P.III.	1912	Palóczy Antal	160184	
Álmos utca 45.	F.I.	1912	Fleischl Róbert	160060	
Álmos utca 46.	L.II/2.	1912	Lechner Loránd	160188	Második homlokzat- és tömegképzéssel készült, wc-vel tervezett változat
Álmos utca 47.	V.D.II.	1912	Vásárhelyi Dezső	160059	
Álmos utca 48., Garay köz 10.	F.VII.	1912	Fleischl Róbert	160189	
Álmos utca 49., Garay köz 8.	S.É.III.	1912	Schodits Lajos-Éberling Béla	160054	
Álmos utca 5.	A.K.III.	1909	Árkay Aladár-Kallina Géza	160111	
Álmos utca 50., Garay köz 9.	F.II.	1912	Fleischl Róbert	160194	
Álmos utca 51., Garay köz 7.	A.K.I.	1912	Árkay Aladár-Kallina Géza	160052	
Álmos utca 52.	W.II.M	1912	Nem ismert	160198	Háborús bombatalálat miatt átépített változat
Álmos utca 53.	F.V.	1912	Fleischl Róbert	160047	





Álmos utca 54., Mikes utca 8.	A.K.IV.	1912	Árkay Aladár-Kallina Géza	160199	
Álmos utca 55., Mikes utca 6.	S.É.IV.B	1912	Schodits Lajos-Éberling Béla	160046	B: bolthelyiségeket tartalmazó
Álmos utca 56., Mikes utca 7.	P.IV.	1912	Palóczi Antal	160206	
Álmos utca 57., Mikes utca 5.	A.K.IV.	1912	Árkay Aladár-Kallina Géza	160041	
Álmos utca 58.	Wä.II.	1912	Wälder Gyula	160209	
Álmos utca 59.	A.K.III.	1912	Árkay Aladár-Kallina Géza	160037	
Álmos utca 6.	T.II.	1910	Tichtl György	160126	
Álmos utca 60., Balassa köz 10.	P.II.	1912	Palóczi Antal	160210	
Álmos utca 61., Balassa köz 8.	A.K.I.	1912	Árkay Aladár-Kallina Géza	160032	
Álmos utca 62., Balassa köz 9.	S.É.III.	1912	Schodits Lajos-Éberling Béla	160217	
Álmos utca 63., Balassa köz 7.	P.III.	1912	Palóczi Antal	160030	
Álmos utca 64.	F.V.	1912	Fleischl Róbert	160218	
Álmos utca 65.	K.VI.	1912	Nem ismert	160025	
Álmos utca 66.	A.K.III.	1912	Árkay Aladár-Kallina Géza	160221	
Álmos utca 67.	L.II/2.	1912	Lechner Loránd	160024	Második homlokzat- és tömegképzéssel készült, wc-vel tervezett változat
Álmos utca 7.	F.V.	1909	Fleischl Róbert	160108	
Álmos utca 73.	L.II/2.	1912	Lechner Loránd	160015	Második homlokzat- és tömegképzéssel készült, wc-vel tervezett változat
Álmos utca 75.	F.V.	1912	Fleischl Róbert	160014	
Álmos utca 76., Vágóhíd utca 1.	-	-	-	160240/2	Eredetileg vágóhídnak, majd elosztó állomásnak fenntartott terület, később ABC
Álmos utca 77.	V.D.II.	1912	Vásárhelyi Dezső	160011	
Álmos utca 9.	A.K.III.	1909	Árkay Aladár-Kallina Géza	160107	
Bajza 3.	F.II.	1912	Fleischl Róbert	161116	
Bajza 4.	F.I.	1912	Fleischl Róbert	161111	
Bajza 5.	S.É.I.	1912	Schodits Lajos-Éberling Béla	161117	
Bajza 6.	A.K.I.	1912	Árkay Aladár-Kallina Géza	161112	
Balassa köz 11.	A.K.I.	1912	Árkay Aladár-Kallina Géza	160216	
Balassa köz 12.	F.II.	1912	Fleischl Róbert	160211	
Balassa köz 14.	F.IV.	1912	Fleischl Róbert	160212	
Balassa köz 3.	F.I.	1912	Fleischl Róbert	160028	
Balassa köz 4.	F.III.	1912	Fleischl Róbert	160034	
Balassa köz 5.	F.II.	1912	Fleischl Róbert	160029	
Balassa köz 6.	F.IV.	1912	Fleischl Róbert	160033	
Bárczy István tér	-	-	-	(160817)	Hungária út 14., Gutenberg krt. 1., Kapisztrán utca 16.
Baross 4.	F.V.	1909	Fleischl Róbert	160375	
Baross 6.	A.K.III.	1909	Árkay Aladár-Kallina Géza	160374	
Baross utca 10., Drégely köz 1.	T.I.	1909	Tichtl György	160366	
Baross utca 12.	A.K.III.	1909	Árkay Aladár-Kallina Géza	160361	
Baross utca 14.	K.III.	1909	Kotál Henrik	160360	
Baross utca 15.	A.K.III.	1910	Árkay Aladár-Kallina Géza	160141	
Baross utca 17.	W.II/1.	1910	Nem ismert	160144	Első homlokzat- és tömegképzéssel készült, eredetileg wc nélküli változat
Baross utca 18.	W.II/1.	1910	Nem ismert	160347	Első homlokzat- és tömegképzéssel készült, eredetileg wc nélküli változat
Baross utca 19., Peterdy köz 12.	S.É.I.	1910	Schodits Lajos-Éberling Béla	160145	



Wekerletelep valamennyi történeti értékű épületének adataival, a WKÉSZ szerinti típusjelzésekkel

Baross utca 20.	A.K.III.	1910	Árkay Aladár-Kallina Géza	160346	
Baross utca 21., Peterdy köz 11.	F.IV.	1910	Fleischl Róbert	160150	
Baross utca 22.	K.III.	1910	Kotál Henrik	160345	
Baross utca 23.	A.K.III.	1910	Árkay Aladár-Kallina Géza	160155	
Baross utca 24.	W.I.	1910	Nem ismert	160344	
Baross utca 25.	F.VII.	1910	Fleischl Róbert	160156	
Baross utca 26., Madách utca 10.	S.É.II.	1910	Schodits Lajos-Éberling Béla	160340	
Baross utca 27., Madách utca 8.	A.K.II.	1910	Árkay Aladár-Kallina Géza	160157	
Baross utca 28., Madách utca 9.	S.É.II.	1911	Schodits Lajos-Éberling Béla	160335	
Baross utca 29., Madách utca 7.	F.VII.	1911	Fleischl Róbert	160163	
Baross utca 3.	S.É.II.	1909	Schodits Lajos-Éberling Béla	160124	
Baross utca 30.	L.II/2.	1911	Lechner Loránd	160334	Második homlokzat- és tömegképzéssel készült, wc-vel tervezett változat
Baross utca 31.	T.I.	1911	Tichtl György	160164	
Baross utca 32.	A.K.III.	1911	Árkay Aladár-Kallina Géza	160333	
Baross utca 33.	F.V.	1911	Fleischl Róbert	160165	
Baross utca 34.	B.II.	1911	Bierbauer István	160330	
Baross utca 35., Tarka köz 12.	A.K.I.	1911	Árkay Aladár-Kallina Géza	160170	
Baross utca 36.	W.II/2.	1911	Nem ismert	160329	Második homlokzat- és tömegképzéssel készült, wc-vel tervezett változat
Baross utca 37.,Tarka köz 11.	S.É.I.	1911	Schodits Lajos-Éberling Béla	160175	
Baross utca 38.	W.II/2.	1911	Nem ismert	160326	Második homlokzat- és tömegképzéssel készült, wc-vel tervezett változat
Baross utca 39.	V.D.II.	1911	Vásárhelyi Dezső	160176	
Baross utca 44.	F.V.	1912	Fleischl Róbert	160316	
Baross utca 45.	K.V.I.	1912	Nem ismert	160187	
Baross utca 46.	P.I.	1912	Palóczy Antal	160315	
Baross utca 47., Garay köz 16.	A.K.I.	1912	Árkay Aladár-Kallina Géza	160192	
Baross utca 48.	W.II/2.	1912	Nem ismert	160312	Második homlokzat- és tömegképzéssel készült, wc-vel tervezett változat
Baross utca 49., Garay köz 13.	Pék	1912	Tichtl György	160196	Eredetileg III. számú pékség, lakással, jelenleg lakóház 2 lakással
Baross utca 5.	L.II/1.	1909	Lechner Loránd	160127	Első homlokzat- és tömegképzéssel készült, eredetileg wc nélküli változat
Baross utca 50.	A.K.III.	1912	Árkay Aladár-Kallina Géza	160311	
Baross utca 51.	W.II/2.	1912	Nem ismert	160197	Második homlokzat- és tömegképzéssel készült, wc-vel tervezett változat
Baross utca 52.	V.D.II.	1912	Vásárhelyi Dezső	160310	
Baross utca 53.	Wä.II.	1912	Wälder Gyula	160200	
Baross utca 54., Mikes utca 14.	L.II/2.	1912	Lechner Loránd	160306	Második homlokzat- és tömegképzéssel készült, wc-vel tervezett változat
Baross utca 55., Mikes utca 12.	S.É.II.	1912	Schodits Lajos-Éberling Béla	160202	
Baross utca 56., Mikes utca 13.	F.V.	1912	Fleischl Róbert	160303	
Baross utca 57., Mikes utca 11.	A.K.III.	1912	Árkay Aladár-Kallina Géza	160204	
Baross utca 58.	K.V.I.	1912	Nem ismert	160299	
Baross utca 59.	P.I.	1912	Palóczy Antal	160207	
Baross utca 60.	K.II/2.	1912	Kotál Henrik	160298	Második homlokzat- és tömegképzéssel készült, wc-vel tervezett változat

Baross utca 61.	F.V.M	1912	Fleischl Róbert	160208	Háborús bombatalálat miatt átépített változat
Baross utca 62.	A.K.III.	1912	Árkay Aladár-Kallina Géza	160297	
Baross utca 63., Balassa köz 16.	T.I.	1912	Tichtl György	160213	
Baross utca 64.	W.II/2.	1912	Nem ismert	160294	Második homlokzat- és tömegképzéssel készült, wc-vel tervezett változat
Baross utca 65., Balassa köz 13.	Orv.lak.	1914	Nem ismert	160215	Eredetileg IV. számú orvosi rendelő és lakóház, jelenleg lakóház 2 lakással
Baross utca 67.	L.II/2.	1912	Lechner Loránd	160219	Második homlokzat- és tömegképzéssel készült, wc-vel tervezett változat
Baross utca 69.	F.V.	1912	Fleischl Róbert	160220	
Baross utca 7.	W.II/1.	1909	Nem ismert	160128	Első homlokzat- és tömegképzéssel készült, eredetileg wc nélküli változat
Baross utca 70.	P.III.	1912	Palóczy Antal	160259	
Baross utca 72.	P.I.	1912	Palóczy Antal	160258	
Baross utca 74., Reviczky köz 2.	F.IV.	1912	Fleischl Róbert	160253	
Baross utca 75.	F.III.	1912	Fleischl Róbert	160234	
Baross utca 76., Reviczky köz 1.	A.K.I.	1912	Árkay Aladár-Kallina Géza	160248	
Baross utca 77.	P.III.	1912	Palóczy Antal	160235	
Baross utca 78.	P.I.	1912	Palóczy Antal	160247	
Baross utca 79., Vágóhid utca 8.	S.É.III.	1912	Schodits Lajos-Éberling Béla	160236	
Baross utca 8., Drégely köz 2.	P.II.	1909	Palóczy Antal	160369	
Baross utca 80.	A.K.II.	1912	Árkay Aladár-Kallina Géza	160242	
Baross utca 81., Vágóhid utca 3.	-	-	-	160240/1	Eredetileg vágóhidnak, majd elosztó állomásnak fenntartott terület, később IKV telephely
Baross utca 9.	F.V.	1909	Fleischl Róbert	160130	
Bercsényi 3.	F.V.	1911	Fleischl Róbert	161070	
Bercsényi 4.	Wä.II.	1911	Wälder Gyula	161306	
Bercsényi 5.	V.D.II.	1911	Vásárhelyi Dezső	161071	
Bercsényi 6.	K.V.I.	1911	Nem ismert	161301	
Bercsényi 7.	K.II/1.	1911	Kotál Henrik	161072	Első homlokzat- és tömegképzéssel készült, eredetileg wc nélküli változat
Bercsényi 8.	B.II.	1911	Bierbauer István	161300	
Bercsényi 9.	P.I.	1911	Palóczy Antal	161075	
Bercsényi 10.	A.K.III.	1911	Árkay Aladár-Kallina Géza	161296	
Bercsényi 11.	F.V.	1911	Fleischl Róbert	161076	
Bercsényi 12.	F.V.	1911	Fleischl Róbert	161295	
Bercsényi 14.	V.D.II.	1911	Vásárhelyi Dezső	161290	
Bercsényi 17.	F.V.	1911	Fleischl Róbert	161084	
Bercsényi 19.	K.V.I.	1911	Nem ismert	161087	
Bercsényi 20.	P.I.	1911	Palóczy Antal	161277	
Bercsényi 21., Drágfy köz 16.	F.III.	1911	Fleischl Róbert	161088	
Bercsényi 22.	F.V.	1912	Fleischl Róbert	161276	
Bercsényi 23., Drágfy köz 13.	A.K.I.	1911	Árkay Aladár-Kallina Géza	161096	
Bercsényi 24.	K.V.I.	1912	Nem ismert	161272	
Bercsényi 25.	A.K.III.	1911	Árkay Aladár-Kallina Géza	161097	
Bercsényi 26.	W.II/2.	1912	Nem ismert	161271	Második homlokzat- és tömegképzéssel készült, wc-vel tervezett változat



Wekerletelep valamennyi történeti értékű épületének adataival, a WKÉSZ szerinti típusjelzésekkel

Bercsényi 27.	A.K.II.	1911	Árkay Aladár-Kallina Géza	161100	
Bercsényi 28., Murányi 18.	S.É.III.	1912	Schodits Lajos-Éberling Béla	161268	
Bercsényi 29., Murányi 16.	F.VII.	1911	Fleischl Róbert	161102	
Bercsényi 30., Murányi 11.	L.II/2.	1912	Lechner Loránd	161262	Második homlokzat- és tömegképzéssel készült, wc-vel tervezett változat
Bercsényi 31., Murányi 9.	S.É.II.	1912	Schodits Lajos-Éberling Béla	161104	
Bercsényi 32.	K.II/2.	1912	Kotál Henrik	161257	Második homlokzat- és tömegképzéssel készült, wc-vel tervezett változat
Bercsényi 33.	F.V.	1912	Fleischl Róbert	161107	
Bercsényi 34.	V.D.II.	1912	Vásárhelyi Dezső	161256	
Bercsényi 35.	K.VI.	1912	Nem ismert	161108	
Bercsényi 36.	W.II/2.	1912	Nem ismert	161250	Második homlokzat- és tömegképzéssel készült, wc-vel tervezett változat
Bercsényi 37., Bajza köz 8.	P.III.	1912	Palóczy Antal	161113	
Bercsényi 38.	F.V.	1912	Fleischl Róbert	161249	
Bercsényi 39., Bajza köz 7.	F.II.	1912	Fleischl Róbert	161118	
Bercsényi 40.	A.K.III.	1912	Árkay Aladár-Kallina Géza	161246	
Bercsényi 41.	V.D.II.	1912	Vásárhelyi Dezső	161119	
Bercsényi 42.	F.V.	1912	Fleischl Róbert	161245	
Bercsényi 48.	K.VI.	1914	Nem ismert	161235	
Bercsényi 50.	L.II/2.	1917	Lechner Loránd	161230	Második homlokzat- és tömegképzéssel készült, wc-vel tervezett változat
Bercsényi 52.	A.K.III.	1917	Árkay Aladár-Kallina Géza	161229	
Bercsényi 53., Szőnyi köz 7.	A.K.II.	1915	Árkay Aladár-Kallina Géza	161130	
Bercsényi 54.	K.VI.	1919	Nem ismert	161224	
Bercsényi 55.	K.VI.	1915	Nem ismert	161131	
Bercsényi 56.	V.D.II.	1919	Vásárhelyi Dezső	161223	
Bercsényi 57.	A.K.III.	1915	Árkay Aladár-Kallina Géza	161134	
Bercsényi 58., Nádasy 26.	S.É.III.	1919	Schodits Lajos-Éberling Béla	161218	
Bercsényi 59. Nádasy 24.	P.II.	1915	Palóczy Antal	161135	
Bercsényi 60., Nádasy 25.	A.K.I.	1915	Árkay Aladár-Kallina Géza	161213	
Bercsényi 61., Nádasy 23.	F.VII.	1915	Fleischl Róbert	161143	
Bercsényi 62.	V.D.II.	1915	Vásárhelyi Dezső	161212	
Bercsényi 63	K.II/2.	1915	Kotál Henrik	161144	Második homlokzat- és tömegképzéssel készült, wc-vel tervezett változat
Bercsényi 64.	B.II.	1915	Bierbauer István	161207	
Bercsényi 65	P.I.	1915	Palóczy Antal	161147	
Bercsényi 66.	L.II/2.	1915	Lechner Loránd	161206	Második homlokzat- és tömegképzéssel készült, wc-vel tervezett változat
Bercsényi 67. Szigetvári 16.	F.I.	1915	Fleischl Róbert	161148	
Bercsényi 68.	P.I.	1915	Palóczy Antal	161201	
Bercsényi 69., Szigetvári köz 15.	F.II.	1915	Fleischl Róbert	161156	
Bercsényi 70.	F.V.	1909	Fleischl Róbert	161200	
Bercsényi 71.	A.K.III.	1915	Árkay Aladár-Kallina Géza	161157	
Bercsényi 72.	K.I.	1909	Kotál Henrik	161196	
Bercsényi 73.	P.I.	1915	Palóczy Antal	161160	
Bercsényi 78.	K.III.	1909	Kotál Henrik	161188	

Bercsényi 79.	K.II.M.	1923	Kotál Henrik	161168	I. világháború után épített változat
Bercsényi 81.	Wä.II.M	1923	Wälder Gyula	161170	I. világháború után épített változat
Bercsényi utca 47a-47b.	-	-	-	161125/6	Volt kertészeti telep, jelenleg ikerház 2 lakással
Bercsényi utca 49a-49b., Szőnyi köz 6.	-	-	-	161125/7	Volt kertészeti telep, jelenleg ikerház 2 lakással
Botond 2., Cukrász 1.	F.VIII/2.	1923	Fleischl Róbert	160712	Második homlokzat- és tető-tömegképzéssel készült változat
Botond 3.	F.II.M	1923	Fleischl Róbert	160716	I. világháború után épített változat
Botond 4.	P.III.M	1923	Palóczy Antal	160710	I. világháború után épített változat
Botond 5., Újlaki 6.	T.I.	1923	Tichtl György	160717	
Botond 6.	A.K.III.M	1923	Árkay Aladár-Kallina Géza	160709	I. világháború után épített változat
Botond 8., Újlaki 8.	K.IV.M	1923	Kotál Henrik	160708	I. világháború után épített változat
Botond 9., Laczfy köz 5.	F.II.M	1920	Fleischl Róbert	160679	I. világháború után épített változat
Botond 10., Újlaki 5.	F.VII.	1926	Fleischl Róbert	160697	
Botond 11.	P.III.M	1920	Palóczy Antal	160678	I. világháború után épített változat
Botond 12.	V.D.II.	1926	Vásárhelyi Dezső	160696	
Botond 14.	Wä.II.	1926	Wälder Gyula	160695	
Corvin krt 21., Kábel 4.	B.I.	1910	Bierbauer István	160401	
Corvin krt 23., Kábel 6.	W.II/1.	1910	Nem ismert	160402	Első homlokzat- és tömegképzéssel készült, eredetileg wc nélküli változat
Corvin krt 25., Kábel 8.	T.I.	1909	Tichtl György	160403	
Corvin krt 27., Kábel 7., Martinovics 8.	P.I.	1910	Palóczy Antal	160409	
Corvin krt 29., Martinovics 10.	F.V.M	1910	Fleischl Róbert	160410	Háborús bombatalálat miatt átépített változat
Corvin krt 30.	W.II/1.	1910	Nem ismert	160435	Első homlokzat- és tömegképzéssel készült, eredetileg wc nélküli változat
Corvin krt 31., Martinovics 12.	A.K.III.	1910	Árkay Aladár-Kallina Géza	160411	
Corvin krt 32.	Gond.lak.	1910	Nem ismert	160432	Eredetileg gondnoki lakóház, jelenleg Segítő Kéz Kispesti Gondozó Szolgálat
Corvin krt 33., Martinovics 14.	F.VII.	1910	Fleischl Róbert	160412	
Corvin krt 34., Csaba köz 2.	S.É.III.	1910	Schodits Lajos-Éberling Béla	160431	
Corvin krt 36., Kábel 9.	P.III.	1910	Palóczy Antal	160414	
Corvin krt 38.	T.I.M	1910	Tichtl György	160416	Háborús bombatalálat miatt átépített változat
Corvin krt 42., Esze T. 13.	A.K.IV.	1910	Árkay Aladár-Kallina Géza	160539	
Corvin krt 44., Vereckei köz 2.	A.K.V/2.B	1911	Árkay Aladár-Kallina Géza	160540	Második homlokzat- és tető-tömegképzéssel készült változat, B: bolthelyiséget tartalmazó
Corvin krt 46., Vereckei köz 1.	P.V.	1911	Palóczy Antal	160545	
Corvin krt 52.	L.III/2.	1911	Lechner Loránd	160561	Második homlokzat- és tető-tömegképzéssel készült változat
Corvin krt 54.	P.V.	1911	Palóczy Antal	160562	
Corvin krt 56., Taksony 19.	F.X.	1911	Fleischl Róbert	160565	
Corvin krt 58., Vajk 1.	F.X.	1912	Fleischl Róbert	160588	
Corvin krt 60.	P.V.	1912	Palóczy Antal	160590	
Corvin krt 62., Vonás 2.	F.X.	1912	Fleischl Róbert	160591	

Wekerletelep valamennyi történeti értékű épületének adataival, a WKÉSZ szerinti típusjelzésekkel

Corvin krt 68., Kis köz13.	P.V.	1912	Palóczy Antal	160631	
Corvin krt 70., Kis köz 16.	A.K.IV.	1912	Árkay Aladár-Kallina Géza	160635	
Corvin krt. 35., Esze T. utca 11.	Óvoda	1911	Vásárhelyi Dezső	160353	Eredetileg I. számú óvoda, jelenleg Árnys Óvoda
Corvin krt. 39.	P.IV.	1910	Palóczy Antal	160343	
Corvin krt. 41., Madách utca 12.	P.VI.	1910	Palóczy Antal	160342	
Corvin krt. 43., Madách utca 11.	A.K.V/2.	1911	Árkay Aladár-Kallina Géza	160337	Második homlokzat- és tető-tömegképzéssel készült változat
Corvin krt. 45.	A.K.IV.	1911	Árkay Aladár-Kallina Géza	160332	
Corvin krt. 47.	T.II.	1911	Tichtl György	160331	
Corvin krt. 49.	F.X.	1911	Fleischl Róbert	160328	
Corvin krt. 51.	P.VI.	1911	Palóczy Antal	160327	
Corvin krt. 53., Mészáros L. utca 14.	P.IV.	1911	Palóczy Antal	160323	
Corvin krt. 55., Mészáros L. utca 17.	A.K.V/2.	1912	Árkay Aladár-Kallina Géza	160318	Második homlokzat- és tető-tömegképzéssel készült változat
Corvin krt. 57.	A.K.IV.	1912	Árkay Aladár-Kallina Géza	160317	
Corvin krt. 59.	L.III/2.	1912	Lechner Loránd	160314	Második homlokzat- és tető-tömegképzéssel készült változat
Corvin krt. 61.	T.II.	1912	Tichtl György	160313	
Corvin krt. 63.	P.IV.	1912	Palóczy Antal	160309	
Corvin krt. 65., Mikes utca 18.	B.III.M	1912	Bierbauer István	160308	Háborús bombatalálat miatt átépített változat
Corvin krt. 67., Mikes utca 17.	B.III.	1912	Bierbauer István	160301	
Corvin krt. 69.	A.K.IV.	1912	Árkay Aladár-Kallina Géza	160300	
Cukrász 3.	P.I.M	1923	Palóczy Antal	160711	I. világháború után épített változat
Cukrász 4.	K.VI.M	1923	Nem ismert	160938	I. világháború után épített változat
Cukrász 5.	W.II.M	1923	Nem ismert	160706	I. világháború után épített változat
Cukrász 6.	K.II.M.	1923	Kotál Henrik	160943	I. világháború után épített változat
Cukrász 7.	F.III.	1923	Fleischl Róbert	160705	
Cukrász 8., Szendrő köz 2.	F.IV.M	1923	Fleischl Róbert	160944	I. világháború után épített változat
Cukrász 9., Újlaki 14.	Wä.III.	1923	Wälder Gyula	160703	
Cukrász 10., Szendrő köz 1.	S.É.III.M	1923	Schodits Lajos-Éberling Béla	160950	I. világháború után épített változat
Cukrász 12.	Wä.II.M	1923	Wälder Gyula	160955	I. világháború után épített változat
Cukrász 14.	F.II.M	1923	Fleischl Róbert	160956	I. világháború után épített változat
Csaba köz 3.	T.I.	1910	Tichtl György	160423	
Csaba köz 4.	K.IV.	1910	Kotál Henrik	160430	
Csaba köz 5.	A.K.II.	1910	Árkay Aladár-Kallina Géza	160424	
Csaba köz 6.	F.VII.	1910	Fleischl Róbert	160429	
Dobó K. 43.	A.K.III.M	1911	Árkay Aladár-Kallina Géza	160873	Háborús bombatalálat miatt átépített változat
Dobó K. 44.	P.III.	1914	Palóczy Antal	161067	
Dobó K. 45.	V.D.II.	1911	Vásárhelyi Dezső	160872	
Dobó K. 46.	W.I.	1911	Nem ismert	161073	
Dobó K. 48.	P.I.	1911	Palóczy Antal	161074	
Dobó K. 50.	K.VI.	1911	Nem ismert	161077	
Dobó K. 53.	P.I.	1911	Palóczy Antal	161057	





Dobó K. 55.	K.V.I.	1911	Nem ismert	161054	
Dobó K. 56.	A.K.III.	1911	Árkay Aladár-Kallina Géza	161085	
Dobó K. 57., Drágfy köz 8.	K.IV.	1911	Kotál Henrik	161053	
Dobó K. 58.	F.V.	1911	Fleischl Róbert	161086	
Dobó K. 59., Drágfy 5.	A.K.II.	1911	Árkay Aladár-Kallina Géza	161046	
Dobó K. 60., Drágfy köz 10.	F.I.	1911	Fleischl Róbert	161091	
Dobó K. 61.	Wä.II.	1911	Wälder Gyula	161045	
Dobó K. 62., Drágfy köz 7.	F.II.	1911	Fleischl Róbert	161093	
Dobó K. 63., Murányi 12.	P.IV.	1912	Palóczy Antal	161040	
Dobó K. 64.	V.D.II.	1911	Vásárhelyi Dezső	161098	
Dobó K. 65., Murányi 5.	A.K.IV.	1912	Árkay Aladár-Kallina Géza	161036	
Dobó K. 66., Murányi 14.	S.É.IV.B	1912	Schodits Lajos-Éberling Béla	161099	B: bolthelyiségeket tartalmazó
Dobó K. 67.	L.II/2.	1912	Lechner Loránd	161035	Második homlokzat- és tömegképzéssel készült, wc-vel tervezett változat
Dobó K. 68., Murányi 7.	P.IV.	1912	Palóczy Antal	161106	
Dobó K. 69.	A.K.I.	1912	Árkay Aladár-Kallina Géza	161034	
Dobó K. 70.	A.K.III.	1912	Árkay Aladár-Kallina Géza	161109	
Dobó K. 71., Frangepán 3.	A.K.IV.	1912	Árkay Aladár-Kallina Géza	161033	
Dobó K. 72., Bajza köz 2.	F.III.	1912	Fleischl Róbert	161110	
Dobó K. 73., Frangepán 6.	Óvoda	1913	Vásárhelyi Dezső	161027	Eredetileg VI. számú óvoda, Jelenleg Tarka- Barka Óvoda
Dobó K. 74., Bajza köz 1.	F.IV.	1912	Fleischl Róbert	161115	
Dobó K. 76.	K.II/2.	1912	Kotál Henrik	161120	Második homlokzat- és tömegképzéssel készült, wc-vel tervezett változat
Dobó K. 78.	Wä.II.	1912	Wälder Gyula	161121	
Dobó K. 79., Kende köz 6.	W.II/2.	1914	Nem ismert	161017	Második homlokzat- és tömegképzéssel készült, wc-vel tervezett változat
Dobó K. 86., Szőnyi köz 1.	F.VII.	1915	Fleischl Róbert	161127	
Dobó K. 88.	V.D.II.	1915	Vásárhelyi Dezső	161132	
Dobó K. 89., Nádasdy 15.	F.II.	1915	Fleischl Róbert	161010	
Dobó K. 90.	K.II/2.	1915	Kotál Henrik	161133	Második homlokzat- és tömegképzéssel készült, wc-vel tervezett változat
Dobó K. 91.	L.II/2.	1916	Lechner Loránd	161005	Második homlokzat- és tömegképzéssel készült, wc-vel tervezett változat
Dobó K. 92., Nádasdy 18.	K.IV.	1915	Kotál Henrik	161138	
Dobó K. 93.	P.I.	1915	Palóczy Antal	161004	
Dobó K. 94., Nádasdy 17.	T.I.	1915	Tichtl György	161140	
Dobó K. 95., Szigetvári köz 8.	F.III.	1915	Fleischl Róbert	160999	
Dobó K. 96.	L.II/2.	1915	Lechner Loránd	161145	Második homlokzat- és tömegképzéssel készült, wc-vel tervezett változat
Dobó K. 97., Szigetvári köz 7.	F.II.	1915	Fleischl Róbert	160997	
Dobó K. 98.	K.V.I.	1915	Nem ismert	161146	
Dobó K. 99.	B.II.	1915	Bierbauer István	160991	
Dobó K. 100., Szigetvári köz 10.	F.III.	1915	Fleischl Róbert	161151	
Dobó K. 101.	P.III.	1915	Palóczy Antal	160989	
Dobó K. 102., Szigetvári köz 9.	A.K.I.	1915	Árkay Aladár-Kallina Géza	161153	
Dobó K. 104.	Wä.II.	1915	Wälder Gyula	161158	



Wekerletelep valamennyi történeti értékű épületének adataival, a WKÉSZ szerinti típusjelzésekkel

Dobó K. 106.	W.II/2.	1915	Nem ismert	161159	Második homlokzat- és tömegképzéssel készült, wc-vel tervezett változat
Dobó K. 112.	P.V.M	1923	Palóczy Antal	161169	I. világháború után épített változat
Dobó K. utca 82a-82b.	-	-	-	161125/5	Volt kertészeti telep, jelenleg ikerház 2 lakással
Dobó K. utca 84a-84b., Szőnyi köz 2.	-	-	-	161125/9	Volt kertészeti telep, jelenleg ikerház 2 lakással
Drágfy köz 3.	F.IV.	1911	Fleischl Róbert	161047	
Drágfy köz 4.	F.II.	1911	Fleischl Róbert	161051	
Drágfy köz 6.	S.É.I.	1911	Schodits Lajos-Éberling Béla	161052	
Drágfy köz 9.	S.É.I.	1911	Schodits Lajos-Éberling Béla	161094	
Drágfy köz 11.	F.III.	1911	Fleischl Róbert	161095	
Drágfy köz 12.	F.IV.	1911	Fleischl Róbert	161090	
Drágfy köz 14.	A.K.I.	1911	Árkay Aladár-Kallina Géza	161089	
Drégely köz 11.	P.III.	1910	Palóczy Antal	160391	
Drégely köz 12.	F.II.	1910	Fleischl Róbert	160385	
Drégely köz 13.	F.IV.	1910	Fleischl Róbert	160390	
Drégely köz 14.	A.K.I.	1910	Árkay Aladár-Kallina Géza	160386	
Drégely köz 3.	F.IV.	1909	Fleischl Róbert	160365	
Drégely köz 4.	S.É.I.	1909	Schodits Lajos-Éberling Béla	160370	
Drégely köz 5.	A.K.I.	1909	Árkay Aladár-Kallina Géza	160364	
Drégely köz 6.	F.I.	1909	Fleischl Róbert	160371	
Előd 1., Szt Imre 2.	A.K.II.	1910	Árkay Aladár-Kallina Géza	160444	
Előd 3., Szt Imre 4.	K.II/1.	1910	Kotál Henrik	160445	Első homlokzat- és tömegképzéssel készült, eredetileg wc nélküli változat
Előd 4.	F.V.	1910	Fleischl Róbert	160840	
Előd 5., Szt Imre 6.	W.II/2.	1910	Nem ismert	160446	Második homlokzat- és tömegképzéssel készült, wc-vel tervezett változat
Előd 6.	A.K.III.	1910	Árkay Aladár-Kallina Géza	160839	
Előd 7., Huba 10., Szt Imre 8.	B.II.	1910	Bierbauer István	160447	
Előd 8., Rozgonyi köz 2.	A.K.II.	1910	Árkay Aladár-Kallina Géza	160834	
Előd 9., Huba 12.	A.K.III.	1910	Árkay Aladár-Kallina Géza	160448	
Előd 10., Rozgonyi köz 1.	P.II.	1910	Palóczy Antal	160828	
Előd 11., Huba 14.	Orv.lak.	1911	Nem ismert	160449	Eredetileg I. számú orvosi rendelő és lakóház, jelenleg Wekerlei Típegők Bölcsőde
Előd 12.	V.D.II.	1910	Vásárhelyi Dezső	160827	
Előd 13., Huba 16.	K.IV.	1910	Kotál Henrik	160450	
Előd 14.	B.II.	1910	Bierbauer István	160824	
Esze T. 15.	T.II.	1911	Tichtl György	160538	
Esze T. 16., Tálás 38., Martinovics 15.	S.É.IV.B	1910	Schodits Lajos-Éberling Béla	160397	B: bolthelyiségeket tartalmazó
Esze T. 17., Petúr 1.	Fi.III.	1911	Fiala Géza	160535	
Esze T. 18., Corvin krt 40.	F.X.	1911	Fleischl Róbert	160417	
Esze T. 19., Kapisztrán 2.	Fi.II.	1911	Fiala Géza	160459	
Esze T. 20.	K.IV.M	1911	Kotál Henrik	160418	Háborús bombatalálat miatt átépített változat
Esze T. 21.	F.X.	1911	Fleischl Róbert	160462	
Esze T. 22., Kábel 13.	L.III/1.	1910	Lechner Loránd	160419	Első homlokzat- és tető-tömegképzéssel készült változat

Esze T. 23.	F.IX/2.	1911	Fleischl Róbert	160463	Második homlokzat- és tető-tömegképzéssel készült változat
Esze T. 24., Kábel 12., Szt Imre 11.	S.É.V.	1910	Schodits Lajos-Éberling Béla	160420	
Esze T. 26., Szt Imre 14.	P.VI.	1910	Palóczy Antal	160455	
Esze T. 28.	T.I.	1911	Tichtl György	160456	
Esze T. 30., Huba 13.	L.III/1.	1910	Lechner Loránd	160457	Első homlokzat- és tető-tömegképzéssel készült változat
Esze T. 31., Zoltán 12.	B.II.	1911	Bierbauer István	161060	
Esze T. 32., Előd 16., Kenyérmező 15.	S.É.IV.B	1911	Schodits Lajos-Éberling Béla	160823	B: eredetileg bolthelyiségeket tartalmazó
Esze T. 33.	F.II.	1914	Fleischl Róbert	161059	
Esze T. 34., Kenyérmező 16.	B.III.	1911	Bierbauer István	160844	
Esze T. 35., Dobó K. 51.	F.V.	1911	Fleischl Róbert	161058	
Esze T. 36.	A.K.II.	1911	Árkay Aladár-Kallina Géza	160845	
Esze T. 37., Dobó K. 54.	V.D.II.	1911	Vásárhelyi Dezső	161081	
Esze T. 39.	P.III.	1914	Palóczy Antal	161082	
Esze T. 41., Bercsényi 15.	A.K.III.	1911	Árkay Aladár-Kallina Géza	161083	
Esze T. 42., Dobó K. 49.	A.K.III.	1911	Árkay Aladár-Kallina Géza	161062	
Esze T. 43., Bercsényi 18.	Lovasrend- őrség	1912	Schodits Lajos-Éberling Béla	161284	Eredetileg lovasrendőrség és istálló a 2 épületben, 1 szolgálati lakással, jelenleg Közpark Kft. telephelye
Esze T. 44., Dobó K. 52.	Wä.II.	1911	Wälde Gyula	161078	
Esze T. 46., Bercsényi 13.	B.II.	1911	Bierbauer István	161079	
Esze T. 48., Bercsényi 16.	K.II/1.	1911	Kotál Henrik	161289	Első homlokzat- és tömegképzéssel készült, eredetileg wc nélküli változat
Esze T. utca 12.	F.VII.	1911	Fleischl Róbert	160357	
Esze T. utca 14., Tálás utca 31.	B.III.	1910	Bierbauer István	160358	
Esze T. utca 3., Álmos utca 13.	K.VI.	1909	Nem ismert	160102	
Esze T. utca 4., Álmos utca 11.	S.É.II.	1909	Schodits Lajos-Éberling Béla	160104	
Esze T. utca 5., Álmos utca 14.	P.I.	1909	Palóczy Antal	160139	
Esze T. utca 6., Álmos utca 12.	L.II/1.	1909	Lechner Loránd	160136	Első homlokzat- és tömegképzéssel készült, eredetileg wc nélküli változat
Esze T. utca 7., Baross utca 13.	B.II.	1910	Bierbauer István	160140	
Frangepán 4.	F.II.	1914	Fleischl Róbert	161028	
Garay köz 11.	F.IV.	1912	Fleischl Róbert	160195	
Garay köz 12.	F.III.	1912	Fleischl Róbert	160190	
Garay köz 14.	F.I.	1912	Fleischl Róbert	160191	
Garay köz 3.	F.I.	1912	Fleischl Róbert	160050	
Garay köz 4.	F.IV.	1912	Fleischl Róbert	160056	
Garay köz 5.	F.III.	1912	Fleischl Róbert	160051	
Garay köz 6.	F.II.	1912	Fleischl Róbert	160055	
Gellért 3.	Wä.II.	1913	Wälde Gyula	160782	
Gellért 6.	A.K.III.	1913	Árkay Aladár-Kallina Géza	160735	
Gellért 8., Szemere 10.	V.D.II.	1913	Vásárhelyi Dezső	160737	
Gellért 9.	K.VI.	1913	Nem ismert	160754	
Gellért 10., Szemere köz 9.	F.V.	1913	Fleischl Róbert	160729	
Gellért 11., Szemere köz 8.	S.É.I.	1913	Schodits Lajos-Éberling Béla	160752	
Gellért 12.	F.II.	1913	Fleischl Róbert	160728	
Gellért 13., Szemere köz 7.	F.II.	1913	Fleischl Róbert	160747	



Wekerletelep valamennyi történeti értékű épületének adataival, a WKÉSZ szerinti típusjelzésekkel

Gellért 14.	Wä.II.	1913	Wälder Gyula	160723	
Gellért 15.	K.VI.	1913	Nem ismert	160746	
Gellért 16.	P.II.	1913	Palóczy Antal	160722	
Gellért 17.	P.I.	1913	Palóczy Antal	160742	
Gellért 19.	K.IV.	1913	Kotál Henrik	160740	
Gellért utca 2., Nádasdy utca 2.	-	-	-	160775	Eredetileg üres terület, 1970-es évektől ABC, jelenleg kereskedőház
Géza 3.	A.K.III.	1913	Árkay Aladár-Kallina Géza	160794	
Géza 4.	A.K.I.	1913	Árkay Aladár-Kallina Géza	160786	
Géza 5.	Tiszt.lak.	1921		160793	Eredetileg a Gondnokság tisztviselőinek lakóháza
Géza 6.	S.É.I.	1913	Schodits Lajos-Éberling Béla	160785	
Géza 7.	F.II.	1913	Fleischl Róbert	160789	
Géza 8.	P.I.	1913	Palóczy Antal	160781	
Géza 10.	P.II.	1913	Palóczy Antal	160780	
Géza 13.	F.IV.	1913	Fleischl Róbert	160769	
Géza 15.	P.I.	1913	Palóczy Antal	160768	
Géza 16.	P.II.	1913	Palóczy Antal	160759	
Géza 17.	V.D.II.	1913	Vásárhelyi Dezső	160765	
Géza 18., Szemere köz 2.	A.K.III.	1913	Árkay Aladár-Kallina Géza	160758	
Géza 19.	P.II.	1913	Palóczy Antal	160764	
Géza 20., Szemere 1.	A.K.I.	1913	Árkay Aladár-Kallina Géza	160750	
Géza 22.	L.II/2.	1913	Lechner Loránd	160745	Második homlokzat- és tömegképzéssel készült, wc-vel tervezett változat
Gomb utca 10., Reviczky köz 9.	F.II.	1912	Fleischl Róbert	160274	
Gomb utca 11.	F.V.	1912	Fleischl Róbert	160246	
Gomb utca 12.	V.D.II.	1912	Vásárhelyi Dezső	160269	
Gomb utca 13.	P.II.	1912	Palóczy Antal	160245	
Gomb utca 14.	Wä.II.	1912	Wälder Gyula	160268	
Gomb utca 3.	T.I.	1912	Tichtl György	160262	
Gomb utca 4.	P.III.	1912	Palóczy Antal	160285	
Gomb utca 5.	B.II.	1912	Bierbauer István	160257	
Gomb utca 6.	K.VI.	1912	Nem ismert	160280	
Gomb utca 7., Reviczky köz 8.	P.III.	1912	Palóczy Antal	160256	
Gomb utca 8., Reviczky köz 10.	A.K.I.	1912	Árkay Aladár-Kallina Géza	160279	
Gomb utca 9., Reviczky köz 7.	F.III.	1912	Fleischl Róbert	160251	
Gutenberg krt 2.	P.IV.	1911	Palóczy Antal	160886	
Gutenberg krt 3., Kapisztrán 19.	P.VI.	1911	Palóczy Antal	160811	
Gutenberg krt 4., Murányi 2.	A.K.V/2.B	1911	Árkay Aladár-Kallina Géza	160891	Második homlokzat- és tető-tömegképzéssel készült változat, B: bolthelyiséget tartalmazó
Gutenberg krt 5.	S.É.IV.B	1911	Schodits Lajos-Éberling Béla	160808	B: bolthelyiséget tartalmazó
Gutenberg krt 6., Murányi 1., Zoltán 27., Piac 2.	-	1963-64	Jeney Lajos DLA	160894	Eredetileg piactér, jelenleg Deák Ferenc Gimnázium
Gutenberg krt 7., Tas 20.	F.VIII/2.	1911	Fleischl Róbert	160807	Második homlokzat- és tető-tömegképzéssel készült változat
Gutenberg krt 8., Piac 1.	A.K.V/2.B	1911	Árkay Aladár-Kallina Géza	160896	Második homlokzat- és tető-tömegképzéssel készült változat, B: bolthelyiséget tartalmazó
Gutenberg krt 8a.	P.III.	1914	Palóczy Antal	160902	



Gutenberg krt 9., Géza 2.	F.VIII/2.	1913	Fleischl Róbert	160787	Második homlokzat- és tető-tömegképzéssel készült változat
Gutenberg krt 10., Mészáros L. 28.	B.III.	1911	Bierbauer István	160903	
Gutenberg krt 11.	P.IV.	1913	Palóczy Antal	160784	
Gutenberg krt 12., Mészáros L. 31.	Sz.A.	1914	Nem ismert	160906	
Gutenberg krt 13., Gellért 1.	T.II.	1913	Tichtl György	160783	
Gutenberg krt 14.	S.É.IV.B	1915	Schodits Lajos-Éberling Béla	160911	B: bolthelyiséget tartalmazó
Gutenberg krt 16.	T.II.	1915	Tichtl György	160912	
Gutenberg krt 18.	L.III/2.	1915	Lechner Loránd	160915	Második homlokzat- és tető-tömegképzéssel készült változat
Gutenberg krt 20.	A.K.IV.	1915	Árkay Aladár-Kallina Géza	160916	
Gutenberg krt 22., Nádasdy 4.	A.K.V/2.	1915	Árkay Aladár-Kallina Géza	160921	Második homlokzat- és tető-tömegképzéssel készült változat
Gutenberg krt 24., Nádasdy 3.	A.K.V/2.	1915	Árkay Aladár-Kallina Géza	160923	Második homlokzat- és tető-tömegképzéssel készült változat
Gutenberg krt 26.	Fi.III.	1915	Fiala Géza	160927	
Gutenberg krt 28.	P.VI.	1915	Palóczy Antal	160928	
Győri Ottmár tér	-	-	-	(160552)	Pannónia út 11., Corvin krt. 50., Petúr utca 15.
Győri Ottmár tér	-	-	-	(160553)	Pannónia út 11., Corvin krt. 50., Petúr utca 15.
Győri Ottmár tér	-	-	-	(160554)	Pannónia út 11., Corvin krt. 50., Petúr utca 15.
Határ út 1., Pannónia út 1.	S.É.IV.B	1910	Schodits Lajos-Éberling Béla	160115	B: bolthelyiségeket tartalmazó
Határ út 10.	A.K.III.	1910	Árkay Aladár-Kallina Géza	160097	
Határ út 11., Peterdy köz 2.	A.K.II.	1910	Árkay Aladár-Kallina Géza	160096	
Határ út 12., Peterdy köz 1.	P.II.	1910	Palóczy Antal	160092	
Határ út 13.	S.É.II.	1910	Schodits Lajos-Éberling Béla	160088	
Határ út 14.	K.I.	1910	Kotál Henrik	160087	
Határ út 15., Madách utca 2.	A.K.III.	1910	Árkay Aladár-Kallina Géza	160086	
Határ út 16., Madách utca 1.	V.D.I.	1910	Vásárhelyi Dezső	160082	
Határ út 17.	F.V.	1911	Fleischl Róbert	160081	
Határ út 18.	L.II/2.	1911	Lechner Loránd	160078	Második homlokzat- és tömegképzéssel készült, wc-vel tervezett változat
Határ út 19. Tarka köz 2.	V.D.II.	1911	Vásárhelyi Dezső	160077	
Határ út 2.	Wä.I.	1909	Wälder Gyula	160114	
Határ út 20., Tarka köz 1.	W.II/2.	1911	Nem ismert	160073	Második homlokzat- és tömegképzéssel készült, wc-vel tervezett változat
Határ út 21.	K.II/2.	1911	Kotál Henrik	160072	Második homlokzat- és tömegképzéssel készült, wc-vel tervezett változat
Határ út 22.	A.K.III.	1911	Árkay Aladár-Kallina Géza	160069	
Határ út 23., Mészáros L. utca 2a.	A.K.V/2.	1914	Árkay Aladár-Kallina Géza	160068	Második homlokzat- és tető-tömegképzéssel készült változat
Határ út 24., Mészáros L. utca 1.	A.K.V/2.	1912	Árkay Aladár-Kallina Géza	160064	Második homlokzat- és tető-tömegképzéssel készült változat
Határ út 25.	P.III.	1912	Palóczy Antal	160063	
Határ út 26.	A.K.III.	1912	Árkay Aladár-Kallina Géza	160058	
Határ út 27., Garay köz 2.	F.VII.	1912	Fleischl Róbert	160057	
Határ út 28., Garay köz 1.	P.III.	1912	Palóczy Antal	160049	
Határ út 29.	V.D.II.	1912	Vásárhelyi Dezső	160048	
Határ út 3.	A.K.III.	1909	Árkay Aladár-Kallina Géza	160113	
Határ út 30.	S.É.III.	1912	Schodits Lajos-Éberling Béla	160045	



Wekerletelep valamennyi történeti értékű épületének adataival, a WKÉSZ szerinti típusjelzésekkel

Határ út 31. Mikes utca 2.	F.VII.	1912	Fleischl Róbert	160044	
Határ út 32., Mikes utca 1.	K.IV.	1912	Kotál Henrik	160039	
Határ út 33.	P.II.	1912	Palóczy Antal	160038	
Határ út 34.	P.I.	1912	Palóczy Antal	160036	
Határ út 35., Balassa köz 2.	K.IV.	1912	Kotál Henrik	160035	
Határ út 36., Balassa köz 1.	A.K.II.	1912	Árkay Aladár-Kallina Géza	160027	
Határ út 37.	A.K.III.	1912	Árkay Aladár-Kallina Géza	160026	
Határ út 38.	F.V.M	1912	Fleischl Róbert	160023	Háborús bombatalálat miatt átépített változat
Határ út 39., Zalaegerszeg utca 2.	W.II/2.	1912	Nem ismert	160022	Második homlokzat- és tömegképzéssel készült, wc-vel tervezett változat
Határ út 4.	F.V.	1909	Fleischl Róbert	160110	
Határ út 40., Zalaegerszeg utca 1.	S.É.II.	1912	Schodits Lajos-Éberling Béla	160017	
Határ út 41.	K.VI.	1912	Nem ismert	160016	
Határ út 42.	V.D.II.	1912	Vásárhelyi Dezső	160013	
Határ út 43.	A.K.III.	1912	Árkay Aladár-Kallina Géza	160012	
Határ út 44.	F.V.	1912	Fleischl Róbert	160009	
Határ út 45.	A.K.II.	1912	Árkay Aladár-Kallina Géza	160008	
Határ út 46., Hungária út 55.	A.	1926	Nem ismert	160006	
Határ út 5.	L.II/1.	1909	Lechner Loránd	160109	Első homlokzat- és tömegképzéssel készült, eredetileg wc nélküli változat
Határ út 6.	L.I.	1909	Lechner Loránd	160106	
Határ út 7., Esze T. utca 2.	K.II/1.	1909	Kotál Henrik	160105	Első homlokzat- és tömegképzéssel készült, eredetileg wc nélküli változat
Határ út 8., Esze T. utca 1.	F.V.	1910	Fleischl Róbert	160101	
Határ út 9.	K.I.	1910	Kotál Henrik	160100	
Határ út és Pannónia út sarok	-	-	-	(160116)	
Huba 3.	W.II/2.M	1910	Nem ismert	160434	Második homlokzat- és tömegképzéssel készült, wc-vel tervezett, háborús bombatalálat miatt átépített változat
Huba 4., Szt Imre 3.	Wä.II.	1910	Wälde Gyula	160440	
Huba 5.	K.VI.	1910	Nem ismert	160433	
Huba 6., Szt Imre 5.	A.K.III.	1910	Árkay Aladár-Kallina Géza	160441	
Huba 7., Csaba köz 8.	S.É.III.	1910	Schodits Lajos-Éberling Béla	160428	
Huba 8., Szt Imre 7.	P.III.	1910	Palóczy Antal	160442	
Huba 9., Szt Imre 10	P.III.	1910	Palóczy Antal	160452	
Huba 11.	P.II.	1910	Palóczy Antal	160453	
Hungária 2., Bercsényi 1.	S.É.IV.B	1911	Schodits Lajos-Éberling Béla	161069	B: bolthelyiségeket tartalmazó
Hungária 3.	B.III.	1911	Bierbauer István	160870	
Hungária 3a.	L.III/1.	1911	Lechner Loránd	160869	Első homlokzat- és tető-tömegképzéssel készült változat
Hungária 4.	L.III/1.	1911	Lechner Loránd	161068	Első homlokzat- és tető-tömegképzéssel készült változat
Hungária 4a., Dobó K. 47.	F.IX/1.	1911	Fleischl Róbert	161065	Első homlokzat- és tető-tömegképzéssel készült változat
Hungária 5., Zoltán 10.	Wä.III.	1911	Wälde Gyula	160866/2	
Hungária 6.	K.II/1.	1911	Kotál Henrik	161064	Első homlokzat- és tömegképzéssel készült, eredetileg wc nélküli változat
Hungária 6a., Esze T. 40.	F.X.	1911	Fleischl Róbert	161063	
Hungária 7., Esze T. 38.	F.X.	1911	Fleischl Róbert	160846	





Hungária 8., Zoltán 15.	Wä.III.	1911	Wälder Gyula	160881	
Hungária 9., Esze T. 29.	Ig.lak.	1911	Vásárhelyi Dezső	160820	Eredetileg II. számú elemi iskola igazgatói lakóháza
Hungária 10.	F.IX/2.	1911	Fleischl Róbert	160884	Második homlokzat- és tető-tömegképzéssel készült változat
Hungária 11., Körző 4.	Iskola	1911	Vásárhelyi Dezső	160819	Eredetileg II. számú elemi iskola, szolgálati lakással, jelenleg Kispesti Erkel Ferenc Általános Iskola
Hungária 12.	F.X.	1911	Fleischl Róbert	160885	
Hungária 13., Körző 5.	B.III.	1911	Bierbauer István	160473	
Hungária 15.	F.VII.	1911	Fleischl Róbert	160474	
Hungária 16., Kapisztrán 15.	F.X.	1911	Fleischl Róbert	160815	
Hungária 17., Kapisztrán 14.	S.É.V.	1911	Schodits Lajos-Éberling Béla	160475	
Hungária 18., Tas 12.	P.IV.	1911	Palóczy Antal	160814	
Hungária 19., Kapisztrán 13.	P.V.B	1911	Palóczy Antal	160477	B: bolthelyiséget tartalmazó.
Hungária 20., Tas 9.	F.X. és Transzf.	1911, 1926	Fleischl Róbert	160805	
Hungária 21., Tas 10.	F.IX/2.	1911	Fleischl Róbert	160478	Második homlokzat- és tető-tömegképzéssel készült változat
Hungária 23., Tas 7.	P.V.	1911	Palóczy Antal	160501	
Hungária 26., Vajk 12.	Fi.II.	1912	Fiala Géza	160607	
Hungária 28., Vajk 11., Vonás 8.	Iskola, Tcs.	1912	Vásárhelyi Dezső	160623	Eredetileg III. számú elemi iskola, szolgálati lakással, jelenleg Kós Károly Általános Iskola
Hungária 29., Vajk 10.	L.III/2.	1912	Lechner Loránd	160578	Második homlokzat- és tető-tömegképzéssel készült változat
Hungária 30., Vonás 3.	Fi.II.	1912	Fiala Géza	160625	
Hungária 31., Vajk 9.	A.K.V/2.B	1912	Árkay Aladár-Kallina Géza	160595	Második homlokzat- és tető-tömegképzéssel készült változat, B: bolthelyiséget tartalmazó
Hungária 32.	T.II.	1912	Tichtl György	160629	
Hungária 33.	F.VII.	1912	Fleischl Róbert	160596	
Hungária 34., Corvin krt. 66.	F.X.	1912	Fleischl Róbert	160630	
Hungária 35., Vonás 6.	S.É.V.	1912	Schodits Lajos-Éberling Béla	160597	
Hungária 37., Corvin krt. 64., Vonás 1.	Ref.temp.	1928	Benedicty Sándor	160599	
Hungária út 36., Corvin krt. 71-73., Zalaegerszeg utca 20.	Iskola, Óvoda	1913	Vásárhelyi Dezső	160288	Eredetileg IV. számú elemi iskola és óvoda, szolg. lakásokkal, jelenleg Hungária Általános Iskola és Kollégium
Hungária út 38., Zalaegerszeg utca 14.	Ig.lak.	1913	Vásárhelyi Dezső	160291	Eredetileg IV. számú elemi iskola igazgatói lakóháza
Hungária út 39.	P.Va.B	1912	Palóczy Antal	160296	B: bolthelyiséget tartalmazó
Hungária út 40., Baross utca 73.	F.VIII/2.	1912	Fleischl Róbert	160233	Második homlokzat- és tető-tömegképzéssel készült változat
Hungária út 41.	T.II.	1912	Tichtl György	160295	
Hungária út 42.	A.K.IV.	1912	Árkay Aladár-Kallina Géza	160232	
Hungária út 43., Baross utca 66.	L.III/2.	1912	Lechner Loránd	160293	Második homlokzat- és tető-tömegképzéssel készült változat
Hungária út 44., Álmos utca 74., Vágóhid utca 2.	F.IX/2.	1912	Fleischl Róbert	160231	Második homlokzat- és tető-tömegképzéssel készült változat
Hungária út 45., Zalaegerszeg utca 7.	Wä.III.	1912	Wälder Gyula	160226	
Hungária út 46., Álmos utca 79.	C.	1927	Nem ismert	160004	
Hungária út 47.	F.X.	1912	Fleischl Róbert	160228	
Hungária út 49., Álmos utca 72.	F.VIII/2.	1912	Fleischl Róbert	160229	Második homlokzat- és tető-tömegképzéssel készült változat
Hungária út 51.	F.X.	1912	Fleischl Róbert	160010	



Wekerletelep valamennyi történeti értékű épületének adataival, a WKÉSZ szerinti típusjelzésekkel

Hungária út 53.	T.II.	1912	Tichtl György	160007	
Kábel 10., Csaba köz 1.	S.É.III.	1910	Schodits Lajos-Éberling Béla	160422	
Kábel 10a.	F.II.	1914	Fleischl Róbert	160421	
Kábel 11.	A.K.II.	1910	Árkay Aladár-Kallina Géza	160415	
Kapisztrán 3.	Tan.lak.I.	1912	Nem ismert	160489	Eredetileg II. számú elemi iskola tanítói lakóháza
Kapisztrán 4.	A.K.I.	1911	Árkay Aladár-Kallina Géza	160460	
Kapisztrán 5.	Tan.lak.II.	1912	Nem ismert	160488	Eredetileg II. számú elemi iskola tanítói lakóháza
Kapisztrán 6.	F.I.	1911	Fleischl Róbert	160461	
Kapisztrán 7., Zboró köz 5.	F.II.	1911	Fleischl Róbert	160487	
Kapisztrán 8.	K.IV.	1911	Kotál Henrik	160464	
Kapisztrán 9., Zboró köz 8.	P.III.	1911	Palóczy Antal	160482	
Kapisztrán 10., Zboró köz 3.	A.K.II.	1911	Árkay Aladár-Kallina Géza	160465	
Kapisztrán 11.	K.II/2.	1911	Kotál Henrik	160481	Második homlokzat- és tömegképzéssel készült, wc-vel tervezett változat
Kapisztrán 12., Zboró köz 6.	F.IV.	1911	Fleischl Róbert	160469	
Kapisztrán 17.	F.V.	1911	Fleischl Róbert	160812	
Kende köz 4.	P.I.	1914	Palóczy Antal	161016	
Kenyérmező 3.	K.VI.	1910	Nem ismert	160841	
Kenyérmező 4.	W.II/2.	1910	Nem ismert	160863	Második homlokzat- és tömegképzéssel készült, wc-vel tervezett változat
Kenyérmező 5.	P.I.	1910	Palóczy Antal	160838	
Kenyérmező 6.	A.K.III.	1911	Árkay Aladár-Kallina Géza	160860	
Kenyérmező 7., Rozgonyi köz 8.	A.K.II.	1910	Árkay Aladár-Kallina Géza	160837	
Kenyérmező 8., Rozgonyi köz 10.	T.I.	1911	Tichtl György	160859	
Kenyérmező 9., Rozgonyi köz 7.	F.VII.	1910	Fleischl Róbert	160831	
Kenyérmező 10., Rozgonyi köz 9.	P.II.	1910	Palóczy Antal	160854	
Kenyérmező 11.	K.II/1.	1910	Kotál Henrik	160826	Első homlokzat- és tömegképzéssel készült, eredetileg wc nélküli változat
Kenyérmező 12.	V.D.II.	1911	Vásárhelyi Dezső	160849	
Kenyérmező 13.	A.K.III.	1910	Árkay Aladár-Kallina Géza	160825	
Kenyérmező 14.	P.I.	1910	Palóczy Antal	160848	
Kis köz 3.	Tan.lak.II.	1913	Nem ismert	160621	Eredetileg III. számú elemi iskola tanítói lakóháza
Kis köz 4.	F.II.	1912	Fleischl Róbert	160617	
Kis köz 6.	A.K.III.	1912	Árkay Aladár-Kallina Géza	160616	
Kis köz 9.	K.IV.	1912	Kotál Henrik	160628	
Kis köz 11.	F.IV.	1912	Fleischl Róbert	160632	
Kis köz 12.	V.D.II.	1912	Vásárhelyi Dezső	160637	
Kis köz 14.	F.II.	1912	Fleischl Róbert	160636	
Kós Károly tér	-	-	-	(160576)	
Kós Károly tér 1., Thököly 12.	T.Z.	1914	Tornallyai Zoltán	160503/1	Eeredetileg 14 lakás, 2 bolt
Kós Károly tér 1., Thököly 12.	Mh.	1914	Nem ismert	160503/2	Kós Károly tér 1. eredeti telekből leválasztott részre került mosóház-fél
Kós Károly tér 2., Hungária 25.	K.K.I. és Mh.	1913, 1914	Kós Károly	160502	Eeredetileg 14 lakás, 2 bolt
Kós Károly tér 3., Hungária 22.	K.K.II. és Mh.	1913	Kós Károly	160804	Eeredetileg 17 lakás, 3 bolt
Kós Károly tér 4., Mészáros L. 22.	S.L.É.B. és Mh., Mo.	1914, 1926	Schodits Lajos-Éberling Béla	160803	Eeredetileg 29 lakás, 1 bolt

Kós Károly tér 5., Mészáros L. 25.	Gy.D. és Mh.	1926	Györgyi Dénes	160792	Eeredetileg 24 lakás
Kós Károly tér 6., Pannónia 28.	M.V. és Mh.	1926	Mende Valér	160791	Eeredetileg 30 lakás
Kós Károly tér 7., Pannónia 21.	P.J. és Mh.	1926	Prokisch János	160771	Eeredetileg 33 lakás
Kós Károly tér 8., Thököly 14.	H.Gy.M.B. és Mh.	1926	Haász Gyula-Málnai Béla	160767	Eeredetileg 27 lakás
Kós Károly tér 9., Thököly 15.	Wä.Gy. és Mh.	1914	Wälder Gyula	160602	Eeredetileg 20 lakás, 1 bolt
Kós Károly tér 10., Hungária 24.	Z.D.I. és Mh.	1914	Zrumeczky Dezső	160601	Eeredetileg 26 lakás, 1 bolt
Kós Károly tér 11., Hungária 27.	Z.D.II. és Mh.	1914	Zrumeczky Dezső	160577	Eeredetileg 23 lakás, 2 bolt
Kós Károly tér 12-13., Mészáros L. 23.	B.B.N.E. és Mh.	1914	Barát Béla-Novák Ede	160580	Eeredetileg 24 lakás, 3 bolt
Kós Károly tér 14., Mészáros L. 20.	W.E. és Mh.	1926	Wachtel Elemér	160574	Eeredetileg 24 lakás
Kós Károly tér 15., Pannónia 19.	H.B. és - Mh.	1926	Heintz Béla	160573	Eeredetileg 30 lakás
Kós Károly tér 16., Pannónia 26., Thököly 13.	Kat.temp.	1930	Heintz Béla	160506	
Körző 1., Zboró köz 1.	P.IV.	1911	Palóczi Antal	160467	
Körző 2., Esze T. 25.	Óvoda	1911	Vásárhelyi Dezső	160821	Eredetileg II. számú óvoda, jelenleg Árnas Óvoda
Körző 3., Zboró köz 2.	A.K.IV.	1911	Árkay Aladár-Kallina Géza	160472	
Kund 3.	K.IV.M	1923	Kotál Henrik	160941	I. világháború után épített változat
Kund 4.	V.D.II.M	1923	Vásárhelyi Dezső	160963	I. világháború után épített változat
Kund 5.	Wä.II.M	1923	Wälder Gyula	160942	I. világháború után épített változat
Kund 6.	W.II.M	1923	Nem ismert	160968	I. világháború után épített változat
Kund 7., Szendrő köz 8.	Pék	1927	Tichtl György	160947	Eredetileg IV. számú pékség, lakással, jelenleg lakóház 1 lakással
Kund 8., Szendrő köz 10.	F.II.M	1923	Fleischl Róbert	160969	I. világháború után épített változat
Kund 9., Szendrő köz 7.	F.VII.	1923	Fleischl Róbert	160953	
Kund 10., Szendrő köz 9.	P.II.M	1923	Palóczi Antal	160978	I. világháború után épített változat
Kund 11.	P.I.M	1923	Palóczi Antal	160954	I. világháború után épített változat
Kund 12.	A.K.IV.	1923	Árkay Aladár-Kallina Géza	160979	
Kund 13.	B.II.M	1923	Bierbauer István	160959	I. világháború után épített változat
Laczfó 3.			Árkay Aladár-Kallina Géza	160680	1920-ban épült A.K.I. eredeti épület lebontva, egy új épület épült helyére
Laczfó köz 4.	B.II.	1926	Bierbauer István	160685	
Laczfó köz 6.	Wä.II.	1926	Wälder Gyula	160686	
Madách utca 10a.	P.III.	1914	Palóczi Antal	160341	
Madách utca 5a.	Óvoda	1913	Vásárhelyi Dezső	160162	Eredetileg V. számú óvoda, jelenleg házi orvosi rendelő
Madách utca 6a.	A.K.III.	1914	Árkay Aladár-Kallina Géza	160158	
Madách utca 9a.	F.II.	1914	Fleischl Róbert	160336	
Margit 4.	Wä.II.M	1920	Wälder Gyula	160655	I. világháború után épített változat
Margit 6.	B.II.	1915	Bierbauer István	160656	
Margit 8.	S.É.I.	1915	Schodits Lajos-Éberling Béla	160661	
Margit 10., Rákos 13.	Fi.III.	1913	Fiala Géza	160662	
Margit utca 11.	B.II.	1912	Bierbauer István	160270	
Margit utca 13.	L.II/2.	1912	Lechner Loránd	160267	Második homlokzat- és tömegképzéssel készült, wc-vel tervezett változat



Wekerletelep valamennyi történeti értékű épületének adataival, a WKÉSZ szerinti típusjelzésekkel

Margit utca 3.	P.III.	1912	Palóczy Antal	160282	
Margit utca 5.	B.II.	1912	Bierbauer István	160281	
Margit utca 7., Reviczky köz 16.	F.II.	1912	Fleischl Róbert	160276	
Margit utca 9., Reviczky köz 15.	P.III.	1912	Palóczy Antal	160271	
Martinovics 2., Kábel 1.	T.I.M	1909	Tichtl György	160406	Legelső épület, építésvezetőség irodája, más tetőformával fedett változat
Martinovics 3.	K.V.I.	1910	Nem ismert	160381	
Martinovics 4., Kábel 3.	Wä.II.	1910	Wälder Gyula	160407	
Martinovics 5.	F.V.	1910	Fleischl Róbert	160382	
Martinovics 6., Kábel 5.	B.II.	1910	Bierbauer István	160408	
Martinovics 7., Drégely köz 16.	P.II.	1910	Palóczy Antal	160387	
Martinovics 9., Drégely köz 15.	A.K.II.	1910	Árkay Aladár-Kallina Géza	160389	
Martinovics 11.	L.II/2.	1910	Lechner Loránd	160394	Második homlokzat- és tömegképzéssel készült, wc-vel tervezett változat
Martinovics 13.	V.D.II.	1910	Vásárhelyi Dezső	160395	
Mészáros L. 16., Taksony 20.	Wä.III.	1911	Wälder Gyula	160567	
Mészáros L. 18.	P.V.	1911	Palóczy Antal	160569	
Mészáros L. 19., Vajk 2.	Wä.III.	1912	Wälder Gyula	160585	
Mészáros L. 21.	F.IX/2.	1912	Fleischl Róbert	160582	Második homlokzat- és tető-tömegképzéssel készült változat
Mészáros L. 24.	F.IX/2.	1911	Fleischl Róbert	160799	Második homlokzat- és tető-tömegképzéssel készült változat
Mészáros L. 26., Tas 17.	F.X.	1911	Fleischl Róbert	160798	Jelenleg Fővárosi Önkormányzat Idősek Otthona
Mészáros L. 27.	P.V.	1913	Palóczy Antal	160795	
Mészáros L. 29., Géza 1.	F.X.	1913	Fleischl Róbert	160796	
Mészáros L. 30.	P.VI.	1911	Palóczy Antal	160901	
Mészáros L. 33.	P.VI.	1914	Palóczy Antal	160907	
Mészáros L. 34.	A.K.I.	1914	Árkay Aladár-Kallina Géza	161025	
Mészáros L. 36., Dobó K. 75.	A.K.V/2.	1914	Árkay Aladár-Kallina Géza	161026	Második homlokzat- és tető-tömegképzéssel készült változat
Mészáros L. 38., Dobó K. 80.	T.II.	1912	Tichtl György	161122	
Mészáros L. 39.	P.VI.	1914	Palóczy Antal	161019	
Mészáros L. 40., Bercsényi 43.	P.IV.	1912	Palóczy Antal	161123	
Mészáros L. 41., Dobó K. 77.	K.S.II.	1914	Komjáthy Sándor	161018	
Mészáros L. 42., Bercsényi 44.	B.III.	1912	Bierbauer István	161241	
Mészáros L. 43., Dobó K.	Kert.lak.	1928	Nem ismert	161125/3	Volt kertészeti lakás
Mészáros L. 47., Bercsényi 46.	S.É.III.	1914	Schodits Lajos-Éberling Béla	161236	
Mészáros L. 49.	P.III.M	1919	Palóczy Antal	161237	I. világháború után épített változat
Mészáros L. utca 12b.	A.K.II.	1914	Árkay Aladár-Kallina Géza	160324	
Mészáros L. utca 15.	B.II.	1912	Bierbauer István	160319	
Mészáros L. utca 2b.	P.III.	1914	Palóczy Antal	160067	
Mészáros L. utca 3.	F.X.	1912	Fleischl Róbert	160062	
Mészáros L. utca 4., Álmos utca 41.	B.III.	1911	Bierbauer István	160066	
Mészáros L. utca 45., Bercsényi utca 45.	-	-	-	161125/1	Volt kertészeti telep, később pártház, jelenleg klubház
Mészáros L. utca 5., Álmos utca 43.	F.IX/2.	1911	Fleischl Róbert	160061	Második homlokzat- és tető-tömegképzéssel készült változat
Mészáros L. utca 6., Álmos utca 40.	B.III.	1911	Bierbauer István	160179	
Mészáros L. utca 7., Álmos utca 42.	P.VI.	1912	Palóczy Antal	160183	



Mészáros L. utca 8.	T.II.	1911	Tichtl György	160180	
Mészáros L. utca 9.	F.IX/2.	1912	Fleischl Róbert	160185	Második homlokzat- és tető-tömegképzéssel készült változat
Mikes utca 10.	P.III.	1912	Palóczy Antal	160201	
Mikes utca 15.	P.III.	1912	Palóczy Antal	160302	
Mikes utca 16.	F.II.	1912	Fleischl Róbert	160307	
Mikes utca 3.	F.II.	1912	Fleischl Róbert	160040	
Mikes utca 4.	F.II.	1912	Fleischl Róbert	160043	
Mikes utca 9.	F.II.	1912	Fleischl Róbert	160205	
Murányi 3a.	T.I.	1914	Tichtl György	161037	
Murányi 4.	F.X.	1911	Fleischl Róbert	160890	
Murányi 7a.	P.III.	1914	Palóczy Antal	161105	
Murányi 10.	F.II.	1911	Fleischl Róbert	161041	
Murányi 14a.	K.IV.	1914	Kotál Henrik	161101	
Murányi 20.	F.II.	1912	Fleischl Róbert	161267	
Nádasdy 5.	B.II.	1915	Bierbauer István	160924	
Nádasdy 6.	Wä.II.	1915	Wälder Gyula	160920	
Nádasdy 11.	Wä.II.	1915	Wälder Gyula	161008	
Nádasdy 13.	B.II.	1915	Bierbauer István	161009	
Nádasdy 19.	P.III.	1915	Palóczy Antal	161141	
Nádasdy 20.	F.IV.	1915	Fleischl Róbert	161137	
Nádasdy 21.	F.II.	1915	Fleischl Róbert	161142	
Nádasdy 22.	F.I.	1915	Fleischl Róbert	161136	
Nádasdy 27.	F.II.	1915	Fleischl Róbert	161214	
Nádasdy 28.	P.III.M	1919	Palóczy Antal	161219	I. világháború után épített változat
Nagy L. krt 4., Szemere köz 13.	S.É.IV.	1913	Schodits Lajos-Éberling Béla	160726	
Nagy L. krt 6., Szemere köz 14.	P.V.	1913	Palóczy Antal	160731	
Nagykőrösi 16., Rákos 14.	F.X.	1923	Fleischl Róbert	160665	
Nagykőrösi 18.	P.V.M	1923	Palóczy Antal	160668	I. világháború után épített változat
Nagykőrösi 20.	F.IX/2.	1923	Fleischl Róbert	160669	Második homlokzat- és tető-tömegképzéssel készült változat
Nagykőrösi 22., Aba 15.	F.X.	1923	Fleischl Róbert	160670	
Nagykőrösi 24., Botond 16.	F.X.	1925	Fleischl Róbert	160693	
Nagykőrösi 26.	F.IX/2.	1925	Fleischl Róbert	160694	Második homlokzat- és tető-tömegképzéssel készült változat
Nagykőrösi 28.	P.V.	1925	Palóczy Antal	160700	
Nagykőrösi 30., Újlaki 13.	F.VIII/2.	1925	Fleischl Róbert	160702	Második homlokzat- és tető-tömegképzéssel készült változat
Nagykőrösi 32., Cukrász 16.	Sz.A.	1923	Nem ismert	160957	
Nagykőrösi 34.	A.K.IV.	1923	Árkay Aladár-Kallina Géza	160958	
Nagykőrösi 36., Kund 15.	A.K.V/2.B	1923	Árkay Aladár-Kallina Géza	160960	Második homlokzat- és tető-tömegképzéssel készült változat, B: eredetileg bolthelyiséget tartalmazott
Nagykőrösi 38-46., Pannónia 45-49., Zoltán 70-72.	-	-	-	160980/3	Eredetileg mézshomoktégla-gyár területe, 1964-től 10 db emeletes lakóház
Nagykőrösi 48.	-	-	-	160980/4	Eredetileg mézshomoktégla-gyár területe, 1964-től étterem, jelenleg motor üzlet és szerviz
Nagykőrösi út 10., Gomb utca 16.	A.K.V/2.B	1912	Árkay Aladár-Kallina Géza	160264	Második homlokzat- és tető-tömegképzéssel készült változat, B: bolthelyiséget tartalmazó



Wekerletelep valamennyi történeti értékű épületének adataival, a WKÉSZ szerinti típusjelzésekkel

Nagykőrösi út 12.	T.I.	1914	Tichtl György	160265	
Nagykőrösi út 14., Margit utca 15.	T.II.	1913	Tichtl György	160266	
Nagykőrösi út 2., Hungária út 48., Álmos utca 81.	B.	1927	Nem ismert	160003	
Nagykőrösi út 50., Pannónia út 54., Bercsényi utca 82-84.	-	-	-	161173/2	Eredetileg munkáskórház részére fenntartott terület, 1964-től 4 db emeletes lakóház
Nagykőrösi út 6., Baross utca 82.	A.K.IV.	1913	Árkay Aladár-Kallina Géza	160243	
Nagykőrösi út 8., Gomb utca 15.	P.IV.	1912	Palóczy Antal	160244	
Pannónia 13., Petúr 18.	L.III/2.	1911	Lechner Loránd	160556	Második homlokzat- és tető-tömegképzéssel készült változat
Pannónia 13a.	P.III.	1914	Palóczy Antal	160558	
Pannónia 14., Corvin krt 48.	F.X.	1911	Fleischl Róbert	160551	
Pannónia 15., Taksony 11.	P.Va.B	1911	Palóczy Antal	160559	Wekerle Étterem
Pannónia 16.	T.II.	1911	Tichtl György	160550	
Pannónia 17., Taksony 12.	L.III/2.	1911	Lechner Loránd	160572	Második homlokzat- és tető-tömegképzéssel készült változat
Pannónia 18., Petúr 13.	Fi.III.	1911	Fiala Géza	160549	
Pannónia 20., Petúr 16.	A.K.V/2.	1911	Árkay Aladár-Kallina Géza	160530	Második homlokzat- és tető-tömegképzéssel készült változat
Pannónia 20a.	T.I.	1915	Tichtl György	160529	
Pannónia 22., Taksony 9.	P.IV.	1911	Palóczy Antal	160528	
Pannónia 23., Géza 11.	P.V.B	1913	Palóczy Antal	160770	B: bolthelyiséget tartalmazó
Pannónia 24. Taksony 10.	T.II.	1912	Tichtl György	160507	
Pannónia 25., Géza 14.	K.S.II.	1913	Komjáthy Sándor	160760	
Pannónia 27.	P.IV.	1913	Palóczy Antal	160756	
Pannónia 29., Gellért 7.	A.K.V/2.	1913	Árkay Aladár-Kallina Géza	160755	Második homlokzat- és tető-tömegképzéssel készült változat
Pannónia 30., Géza 9.	A.K.IV.	1913	Árkay Aladár-Kallina Géza	160790	
Pannónia 31., Gellért 4.	K.S.I.	1913	Komjáthy Sándor	160734	
Pannónia 32., Géza 12.	A.K.V/2.B	1913	Árkay Aladár-Kallina Géza	160779	Második homlokzat- és tető-tömegképzéssel készült változat, B: bolthelyiséget tartalmazó
Pannónia 33.	F.IX/2.	1913	Fleischl Róbert	160733	Második homlokzat- és tető-tömegképzéssel készült változat
Pannónia 34.	P.VI.	1913	Palóczy Antal	160778	
Pannónia 35., Nagy L. krt 8.	F.X.	1913	Fleischl Róbert	160732	
Pannónia 36., Gellért 5.	S.É.V.	1913	Schodits Lajos-Éberling Béla	160777	
Pannónia 38., Nádasdy 1.	-	2018	Tóth Péter - Füzes András	160773	Eredetileg üres terület, 1964-től piac, jelenleg Wekerlei Kispiac
Pannónia 40.	T.II.	1914	Tichtl György	160930	
Pannónia 42.	F.IX/2.	1914	Fleischl Róbert	160931	Második homlokzat- és tető-tömegképzéssel készült változat
Pannónia 43., Zoltán 64.	Wä.III.	1923	Wälde Gyula	160984	
Pannónia 44., Zoltán 59.	Wä.III.	1914	Wälde Gyula	160934	
Pannónia 46., Zalaegerszeg 42., Zoltán 62.	S.É.V.	1915	Schodits Lajos-Éberling Béla	160992	
Pannónia 48., Zalaegerszeg 43.	F.VIII/2.	1926	Fleischl Róbert	160986	Második homlokzat- és tető-tömegképzéssel készült változat
Pannónia 50., Dobó K. 105.	Wä.III.	1926	Wälde Gyula	160985	
Pannónia 52., Bercsényi 83.	S.É.V.	1923	Schodits Lajos-Éberling Béla	161171	
Pannónia út 10., Esze T. utca 9.	Ig.lak.	1911	Vásárhelyi Dezső	160354	Eredetileg I. számú elemi iskola igazgatói lakóháza
Pannónia út 12., Corvin krt. 37.	Iskola, Tcs.	1911	Vásárhelyi Dezső	160352	Eredetileg I. számú elemi iskola, szolgálati lakással, jelenleg Kispesti Pannónia Általános Iskola



Pannónia út 3., Álmos utca 8.	F.X.	1910	Fleischl Róbert	160134	
Pannónia út 37-41. Nagy L. krt 1-5., Zalaegerszeg utca 34-38.	-	-	-	160935	Eredetileg V. számú iskolatömb részére fenntartott terület, 1970-től 6 db emeletes lakóház
Pannónia út 4.	L.III/1.	1910	Lechner Loránd	160129	Első homlokzat- és tető-tömegképzéssel készült változat
Pannónia út 45.	-	-	-	160981	Eredetileg mészhomoktégla-gyár területe, 1964-től ABC
Pannónia út 4a.	F.II.	1914	Fleischl Róbert	160131	
Pannónia út 5., Esze T. utca 8.	T.II.	1910	Tichtl György	160133	
Pannónia út 6., Baross utca 11.	F.VIII/1.	1910	Fleischl Róbert	160132	Első homlokzat- és tető-tömegképzéssel készült változat
Pannónia út 7., Baross utca 16.	F.VIII/1.	1910	Fleischl Róbert	160348	Első homlokzat- és tető-tömegképzéssel készült változat
Pannónia út 7a.	A.K.II.	1911	Árkay Aladár-Kallina Géza	160349	
Pannónia út 8., Esze T. utca 10.	P.VI.M	1910	Palóczy Antal	160356	Háborús bombatalálat miatt átépített változat
Pannónia út 9.	F.IX/1.	1910	Fleischl Róbert	160350	Első homlokzat- és tető-tömegképzéssel készült változat
Pannónia út 9a.	A.K.I.	1914	Árkay Aladár-Kallina Géza	160351	
Peterdy köz 10.	A.K.I.	1910	Árkay Aladár-Kallina Géza	160146	
Peterdy köz 1a.	F.VII.	1914	Fleischl Róbert	160091	
Peterdy köz 2a.	S.É.III.	1914	Schodits Lajos-Éberling Béla	160095	
Peterdy köz 7.	F.III.	1910	Fleischl Róbert	160152	
Peterdy köz 8.	P.III.	1910	Palóczy Antal	160147	
Peterdy köz 9.	F.I.	1910	Fleischl Róbert	160151	
Petúr 3.	Tan.lak.I.	1912	Nem ismert	160536	Eredetileg I. számú elemi iskola tanítói lakóháza
Petúr 4.	F.I.	1911	Fleischl Róbert	160519	
Petúr 5.	Tan.lak.II.	1912	Nem ismert	160537	Eredetileg I. számú elemi iskola tanítói lakóháza
Petúr 6.	P.III.	1911	Palóczy Antal	160520	
Petúr 7., Vereckei köz 6.	Pék	1911	Tichtl György	160543	Eredetileg I. számú pékség, lakással, jelenleg Wekerlei Kultúrház és Könyvtár
Petúr 8.	F.IV.	1911	Fleischl Róbert	160521	
Petúr 9., Vereckei köz 5.	T.I.	1911	Tichtl György	160547	
Petúr 10., Vereckei köz 8.	P.II.	1911	Palóczy Antal	160522	
Petúr 11.	F.VII.	1911	Fleischl Róbert	160548	
Petúr 12., Vereckei köz 7.	F.II.	1911	Fleischl Róbert	160533	
Petúr 14.	T.II.	1911	Tichtl György	160531	
Petúr 20.	S.É.IV.B	1911	Schodits Lajos-Éberling Béla	160557	B: bolthelyiséget tartalmazó
Piac 3.	A.K.II.	1911	Árkay Aladár-Kallina Géza	160897	
Rákos 2., Újlaki 1.	A.K.IV.M	1926	Árkay Aladár-Kallina Géza	160689	Háborús bombatalálat miatt átépített változat
Rákos 3.	P.III.M	1920	Palóczy Antal	160647	I. világháború után épített változat
Rákos 4.	A.K.II.	1926	Árkay Aladár-Kallina Géza	160684	
Rákos 8.	B.II.M	1922	Bierbauer István	160673	I. világháború után épített változat
Rákos 9.	W.II.M	1922	Nem ismert	160659	I. világháború után épített változat
Rákos 10.	Wä.II.M	1922	Wälder Gyula	160667	I. világháború után épített változat
Rákos 11.	P.I.M	1922	Palóczy Antal	160660	I. világháború után épített változat

Wekerletelep valamennyi történeti értékű épületének adataival, a WKÉSZ szerinti típusjelzésekkel

Rákos 12.	P.III.M	1922	Palóczy Antal	160666	I. világháború után épített változat
Reviczky köz 11.	F.I.M	1912	Fleischl Róbert	160273	Háborús bombatalálat miatt átépített változat
Reviczky köz 12.	F.III.	1912	Fleischl Róbert	160278	
Reviczky köz 13.	A.K.I.	1912	Árkay Aladár-Kallina Géza	160272	
Reviczky köz 14.	F.IV.	1912	Fleischl Róbert	160277	
Reviczky köz 3.	S.É.I.	1912	Schodits Lajos-Éberling Béla	160249	
Reviczky köz 4.	F.I.	1912	Fleischl Róbert	160254	
Reviczky köz 5.	F.IV.	1912	Fleischl Róbert	160250	
Reviczky köz 6.	A.K.I.	1912	Árkay Aladár-Kallina Géza	160255	
Rozgonyi köz 3.	A.K.I.	1910	Árkay Aladár-Kallina Géza	160829	
Rozgonyi köz 4.	F.I.	1910	Fleischl Róbert	160835	
Rozgonyi köz 5.	F.I.	1910	Fleischl Róbert	160830	
Rozgonyi köz 6.	F.III.	1910	Fleischl Róbert	160836	
Rozgonyi köz 11.	F.I.	1910	Fleischl Róbert	160853	
Rozgonyi köz 12.	P.III.	1910	Palóczy Antal	160858	
Rozgonyi köz 13.	F.IV.	1910	Fleischl Róbert	160852	
Rozgonyi köz 14.	A.K.I.	1910	Árkay Aladár-Kallina Géza	160857	
Szemere köz 3.	S.É.I.	1913	Schodits Lajos-Éberling Béla	160749	
Szemere köz 4.	V.D.II.	1913	Vásárhelyi Dezső	160757	
Szemere köz 5.	P.III.	1913	Palóczy Antal	160748	
Szemere köz 6.	A.K.I.	1913	Árkay Aladár-Kallina Géza	160753	
Szemere köz 11.	L.II/2.	1913	Lechner Loránd	160727	Második homlokzat- és tömegképzéssel készült, wc-vel tervezett változat
Szemere köz 12.	Wä.II.	1913	Wälder Gyula	160736	
Szendrő köz 3.	Wä.II.M	1923	Wälder Gyula	160951	I. világháború után épített változat
Szendrő köz 4.	P.I.M	1923	Palóczy Antal	160945	I. világháború után épített változat
Szendrő köz 5.	W.II.M	1923	Nem ismert	160952	I. világháború után épített változat
Szendrő köz 6.	P.III.M	1923	Palóczy Antal	160946	I. világháború után épített változat
Szendrő köz 11.	F.I.	1926	Fleischl Róbert	160977	
Szendrő köz 12.	Wä.II.	1926	Wälder Gyula	160970	
Szendrő köz 13.	F.III.	1926	Fleischl Róbert	160976	
Szendrő köz 14.	P.I.	1926	Palóczy Antal	160971	
Szigetvári köz 3.	P.I.	1915	Palóczy Antal	160995	
Szigetvári köz 4.	B.II.	1915	Bierbauer István	161001	
Szigetvári köz 5.	Wä.II.	1915	Wälder Gyula	160996	
Szigetvári köz 6.	W.II/2.	1915	Nem ismert	161000	Második homlokzat- és tömegképzéssel készült, wc-vel tervezett változat
Szigetvári köz 11.	P.III.	1915	Palóczy Antal	161154	
Szigetvári köz 12.	F.IV.	1915	Fleischl Róbert	161150	
Szigetvári köz 13.	F.III.	1915	Fleischl Róbert	161155	
Szigetvári köz 14.	P.III.	1915	Palóczy Antal	161149	
Szondi tér 1., Mészáros L. utca 12a., Baross utca 40.	P.V.	1911	Palóczy Antal	160325	
Szondi tér 2., Mészáros L. utca 13., Baross utca 42.	P.Vb.B	1912	Palóczy Antal	160320	B: bolthelyiséget tartalmazó



Szondi tér 3., Mészáros L. utca 11., Baross utca 43.	P.Vb.	1912	Palóczy Antal	160186	
Szondi tér 4., Mészáros L. utca 10., Baross utca 41.	P.Va.B	1911	Palóczy Antal	160181	B: bolthelyiséget tartalmazó
Szőnyi köz 3.	F.I.	1914	Fleischl Róbert	161128	
Szőnyi köz 4.	-	-	-	161125/8	Volt kertészeti telep, jelenleg ikerház 2 lakással
Szőnyi köz 5.	F.II.	1914	Fleischl Róbert	161129	
Szt Imre 9., Csaba köz 7.	S.É.III.	1910	Schodits Lajos-Éberling Béla	160426	
Szt Imre 9a.	F.II.	1914	Fleischl Róbert	160425	
Szt Imre 12.	A.K.II.	1910	Árkay Aladár-Kallina Géza	160454	
Taksony 3., Vereckei köz 14.	A.K.II.M	1911	Árkay Aladár-Kallina Géza	160514	Háborús bombatalálat miatt átépített változat
Taksony 4.	F.IV.	1911	Fleischl Róbert	160510	
Taksony 5., Vereckei köz 11.	Orv.lak.	1912	Nem ismert	160526	Eredetileg III. számú orvosi rendelő és lakóház, jelenleg lakóház 2 lakással
Taksony 6.	P.II.	1911	Palóczy Antal	160509	
Taksony 7.	T.I.	1911	Tichtl György	160527	
Taksony 8.	W.II/2.	1911	Nem ismert	160508	Második homlokzat- és tömegképzéssel készült, wc-vel tervezett változat
Taksony 13.	A.K.III.	1911	Árkay Aladár-Kallina Géza	160560	
Taksony 14.	F.V.	1911	Fleischl Róbert	160571	
Taksony 15.	P.III.	1911	Palóczy Antal	160563	
Taksony 16.	V.D.II.	1911	Vásárhelyi Dezső	160570	
Taksony 17.	A.K.II.	1911	Árkay Aladár-Kallina Géza	160564	
Taksony 18.	T.I.	1911	Tichtl György	160568	
Tálas 19.	W.II/1.	1909	Nem ismert	160377	Első homlokzat- és tömegképzéssel készült, eredetileg wc nélküli változat
Tálas 21.	A.K.III.	1909	Árkay Aladár-Kallina Géza	160373	
Tálas 26.	K.II/1.	1910	Kotál Henrik	160380	Első homlokzat- és tömegképzéssel készült, eredetileg wc nélküli változat
Tálas 28.	V.D.II.	1910	Vásárhelyi Dezső	160383	
Tálas 30., Drégely köz 10.	F.VII.	1910	Fleischl Róbert	160384	
Tálas 32., Drégely köz 9.	S.É.III.	1910	Schodits Lajos-Éberling Béla	160392	
Tálas 34.	B.II.	1910	Bierbauer István	160393	
Tálas 36.	F.V.	1910	Fleischl Róbert	160396	
Tálas utca 23., Drégely köz 8.	A.K.II.	1909	Árkay Aladár-Kallina Géza	160372	
Tálas utca 25., Drégely köz 7.	P.II.	1909	Palóczy Antal	160363	
Tálas utca 27.	W.II/1.	1909	Nem ismert	160362	Első homlokzat- és tömegképzéssel készült, eredetileg wc nélküli változat
Tálas utca 29.	A.K.III.	1909	Árkay Aladár-Kallina Géza	160359	
Tarka köz 10.	F.I.	1911	Fleischl Róbert	160169	
Tarka köz 7.	A.K.I.	1911	Árkay Aladár-Kallina Géza	160173	
Tarka köz 8.	P.III.	1911	Palóczy Antal	160168	
Tarka köz 9.	F.III.	1911	Fleischl Róbert	160174	
Tas 2.	K.IV.	1911	Kotál Henrik	160496	
Tas 3.	F.VII.	1911	Fleischl Róbert	160499	
Tas 4., Zboró 11.	P.III.	1911	Palóczy Antal	160495	
Tas 5.	Tan.lak.I.	1912	Nem ismert	160500	Jelenleg Katolikus Plébánia





Wekerletelep valamennyi történeti értékű épületének adataival, a WKÉSZ szerinti típusjelzésekkel

Tas 6., Zboró 14.	F.II.	1911	Fleischl Róbert	160485	
Tas 8.	F.V.	1911	Fleischl Róbert	160480	
Tas 8a.	P.III.	1914	Palóczy Antal	160479	
Tas 11.	A.K.III.	1911	Árkay Aladár-Kallina Géza	160802	
Tas 13.	S.É.II.	1911	Schodits Lajos-Éberling Béla	160801	
Tas 14.	K.II/2.	1911	Kotál Henrik	160813	Második homlokzat- és tömegképzéssel készült, wc-vel tervezett változat
Tas 15.	T.I.	1911	Tichtl György	160800	
Tas 16.	K.IV.	1911	Kotál Henrik	160810	
Tas 18.	A.K.II.	1911	Árkay Aladár-Kallina Géza	160809	
Thököly 1., Petúr 2.	F.X.	1911	Fleischl Róbert	160518	
Thököly 2., Kapisztrán 1.	F.X.	1911	Fleischl Róbert	160490	
Thököly 3.	P.Va.B	1911	Palóczy Antal	160517	B: eredetileg bolthelyiséget tartalmazott
Thököly 4.	P.VI.	1911	Palóczy Antal	160491	
Thököly 5.	F.IX/2.	1911	Fleischl Róbert	160516	Második homlokzat- és tető-tömegképzéssel készült változat
Thököly 6.	P.IV.	1911	Palóczy Antal	160492	
Thököly 7., Taksony 1.	S.É.I.	1911	Schodits Lajos-Éberling Béla	160515	
Thököly 8., Tas 1.	F.VIII/2.	1911	Fleischl Róbert	160498	Második homlokzat- és tető-tömegképzéssel készült változat
Thököly 9., Taksony 2.	Wä.III.	1911	Wälder Gyula	160512	
Thököly 10.	P.IV.	1911	Palóczy Antal	160504	
Thököly 11.	F.IX/2.	1911	Fleischl Róbert	160511	Második homlokzat- és tető-tömegképzéssel készült változat
Thököly 16.	P.Va.	1913	Palóczy Antal	160766	
Thököly 17.	Posta	1913	Nem ismert	160603	Eredetileg a teljes földszinten Postahivatal, 2007-ben bezárva, jelenleg kiállítóter és lakóház 4 lakással
Thököly 18., Géza 21.	Ig.lak.	1914	Vásárhelyi Dezső	160763	Eredetileg a tervezett polgári iskola igazgatói lakóháza
Thököly 19., Vajk 18.	Ig.lak.	1912	Vásárhelyi Dezső	160604	Eredetileg a III. számú elemi iskola igazgatói lakóháza
Thököly 20., Géza 24.	T.II.	1913	Tichtl György	160744	
Thököly 21., Vajk 17.	F.IX/2.	1912	Fleischl Róbert	160609	Második homlokzat- és tető-tömegképzéssel készült változat
Thököly 22.	F.X.	1913	Fleischl Róbert	160743	
Thököly 23.	S.É.IV.B	1913	Schodits Lajos-Éberling Béla	160610	B: bolthelyiségeket tartalmazó
Thököly 24.	P.IV.	1913	Palóczy Antal	160741	
Thököly 25., Vonás 20.	F.VIII/2.	1913	Fleischl Róbert	160611	Második homlokzat- és tető-tömegképzéssel készült változat
Thököly 26., Gellért 21.	F.VIII/2.	1913	Fleischl Róbert	160739	Második homlokzat- és tető-tömegképzéssel készült változat
Újlaki 3.	F.VII.	1926	Fleischl Róbert	160688	
Újlaki 3a., Botond 7., Laczfy köz 8.	T.I.	1926	Tichtl György	160687	
Újlaki 4.	P.III.M	1923	Palóczy Antal	160718	I. világháború után épített változat
Újlaki 7.	A.K.III.	1926	Árkay Aladár-Kallina Géza	160698	
Újlaki 9.	L.II/2.	1926	Lechner Loránd	160699	Második homlokzat- és tömegképzéssel készült, wc-vel tervezett változat
Újlaki 10.	B.II.M	1923	Bierbauer István	160707	I. világháború után épített változat
Újlaki 11.	T.I.	1926	Tichtl György	160701	

Újlaki 12.	F.II.M	1923	Fleischl Róbert	160704	I. világháború után épített változat
Vágóhid utca 4.	F.IV.	1912	Fleischl Róbert	160238	
Vágóhid utca 6.	A.K.II.	1912	Árkay Aladár-Kallina Géza	160237	
Vajk 3.	A.K.II.M	1912	Árkay Aladár-Kallina Géza	160589	Háborús bombatalálat miatt átépített változat
Vajk 4.	F.IV.	1912	Fleischl Róbert	160584	
Vajk 5.	Wä.II.	1912	Wälder Gyula	160592	
Vajk 6.	P.III.	1912	Palóczy Antal	160583	
Vajk 7.	K.II/2.	1912	Kotál Henrik	160594	Második homlokzat- és tömegképzéssel készült, wc-vel tervezett változat
Vajk 8.	W.II/2.	1912	Nem ismert	160579	Második homlokzat- és tömegképzéssel készült, wc-vel tervezett változat
Vajk 13., Kis köz 1.	Tan.lak.I.	1913	Nem ismert	160620	Eredetileg III. számú elemi iskola tanítói lakóháza
Vajk 14.	F.V.	1912	Fleischl Róbert	160606	
Vajk 15., Kis köz 2.	A.K.II.	1912	Árkay Aladár-Kallina Géza	160618	
Vajk 16.	B.II.	1912	Bierbauer István	160605	
Vereckei köz 2a.	F.IV.	1914	Fleischl Róbert	160541	
Vereckei köz 3.	S.É.I.	1911	Schodits Lajos-Éberling Béla	160546	
Vereckei köz 4.	W.II/2.	1911	Nem ismert	160542	Második homlokzat- és tömegképzéssel készült, wc-vel tervezett változat
Vereckei köz 9.	F.III.	1911	Fleischl Róbert	160532	
Vereckei köz 10.	K.II/2.	1911	Kotál Henrik	160523	Második homlokzat- és tömegképzéssel készült, wc-vel tervezett változat
Vereckei köz 12.	V.D.II.	1911	Vásárhelyi Dezső	160524	
Vonás 4.	V.D.II.	1912	Vásárhelyi Dezső	160593	
Vonás 5.	F.II.	1912	Fleischl Róbert	160626	
Vonás 7., Kis köz 7.	S.É.III.	1912	Schodits Lajos-Éberling Béla	160627	
Vonás 9., Kis köz 10.	Tan.lak.I.	1913	Nem ismert	160638	
Vonás 10., Kis köz 5.	Óvoda	1912	Vásárhelyi Dezső	160622	Eredetileg III. számú óvoda, jelenleg Árnas Óvoda
Vonás 11.	K.IV.	1912	Kotál Henrik	160639	
Vonás 12., Kis köz 8.	F.VII.	1912	Fleischl Róbert	160615	
Vonás 13.	T.I.	1912	Tichtl György	160640	
Vonás 14.	T.I.	1912	Tichtl György	160614	
Vonás 15.	P.II.	1912	Palóczy Antal	160641	
Vonás 16.	S.É.I.	1912	Schodits Lajos-Éberling Béla	160613	
Vonás 18.	P.III.	1912	Palóczy Antal	160612	
Zalaegerszeg 19., Aba 2.	Wä.III.M	1920	Wälder Gyula	160651	I. világháború után épített változat
Zalaegerszeg 21.	T.I.M	1920		160650	I. világháború után épített változat
Zalaegerszeg 22.	P.IV.	1912	Palóczy Antal	160644	
Zalaegerszeg 23., Rákos 1.	F.X.	1920	Fleischl Róbert	160646	
Zalaegerszeg 24.	T.II.	1912	Tichtl György	160643	
Zalaegerszeg 25., Újlaki 2.	F.X.	1923	Fleischl Róbert	160719	
Zalaegerszeg 26., Vonás 17.	Wä.III.	1913	Wälder Gyula	160642	
Zalaegerszeg 27.	P.II.M	1923	Palóczy Antal	160715	I. világháború után épített változat
Zalaegerszeg 28., Gellért 18.	Wä.III.	1913	Wälder Gyula	160721	

Wekerletelep valamennyi történeti értékű épületének adataival, a WKÉSZ szerinti típusjelzésekkel

Zalaegerszeg 29., Botond 1.	Wä.III.	1923	Wälder Gyula	160714	
Zalaegerszeg 30.	P.IV.	1913	Palóczy Antal	160724	
Zalaegerszeg 31., Cukrász 2.	A.K.V/2.B	1923	Árkay Aladár-Kallina Géza	160937	Második homlokzat- és tető-tömegképzéssel készült változat, B: bolthelyiséget tartalmazó
Zalaegerszeg 32., Nagy L. krt 2.	A.K.IV.	1913	Árkay Aladár-Kallina Géza	160725	
Zalaegerszeg 33.	F.X.	1923	Fleischl Róbert	160939	
Zalaegerszeg 35., Kund 1.	K.S.II.	1923	Komjáthy Sándor	160940	
Zalaegerszeg 37., Kund 2.	K.S.II.	1923	Komjáthy Sándor	160962	
Zalaegerszeg 39.	F.X.	1923	Fleischl Róbert	160964	
Zalaegerszeg 41., Zoltán 61.	Sz.A.	1923	Nem ismert	160965	
Zalaegerszeg 44.	P.VI.	1915	Palóczy Antal	160990	
Zalaegerszeg 45., Dobó K. 110.	K.S.II.	1923	Komjáthy Sándor	161165	
Zalaegerszeg 46., Dobó K. 103.	A.K.V/2.B	1915	Árkay Aladár-Kallina Géza	160988	Második homlokzat- és tető-tömegképzéssel készült változat, B: bolthelyiséget tartalmazó
Zalaegerszeg 47.	W.II.M	1923	Nem ismert	161166	I. világháború után épített változat
Zalaegerszeg 48., Dobó K. 108.	K.S.II.	1915	Komjáthy Sándor	161163	
Zalaegerszeg 49., Bercsényi 77.	F.II.M	1922	Fleischl Róbert	161167	I. világháború után épített változat
Zalaegerszeg 50.	Wä.II.	1915	Wälder Gyula	161162	
Zalaegerszeg 51., Bercsényi 76.	W.II/1.	1909	Nem ismert	161189	Első homlokzat- és tömegképzéssel készült, eredetileg wc nélküli változat
Zalaegerszeg 52., Bercsényi 75.	F.I.	1915	Fleischl Róbert	161161	
Zalaegerszeg 54., Bercsényi 74.	W.II/1.	1909	Nem ismert	161195	Első homlokzat- és tömegképzéssel készült, eredetileg wc nélküli változat
Zalaegerszeg utca 10.	F.II.	1912	Fleischl Róbert	160223	
Zalaegerszeg utca 11., Gomb utca 1.	P.IV.	1913	Palóczy Antal	160261	
Zalaegerszeg utca 12., Baross utca 71.	P.VI.	1912	Palóczy Antal	160224	
Zalaegerszeg utca 13., Gomb utca 2.	A.K.V/2.B	1912	Árkay Aladár-Kallina Géza	160286	Második homlokzat- és tető-tömegképzéssel készült változat, B: bolthelyiséget tartalmazó
Zalaegerszeg utca 15.	A.K.IV.	1912	Árkay Aladár-Kallina Géza	160284	
Zalaegerszeg utca 16.	Tan.lak.II.	1913	Nem ismert	160290	Eredetileg IV. számú elemi iskola tanítói lakóháza
Zalaegerszeg utca 17., Margit utca 1.	L.III/2.	1913	Lechner Loránd	160283	Második homlokzat- és tető-tömegképzéssel készült változat
Zalaegerszeg utca 18.	Tan.lak.I.	1913	Nem ismert	160289	Eredetileg IV. számú elemi iskola tanítói lakóháza
Zalaegerszeg utca 3., Álmos utca 71.	B.II.	1912	Bierbauer István	160018	
Zalaegerszeg utca 4.	P.III.	1912	Palóczy Antal	160021	
Zalaegerszeg utca 5., Álmos utca 70.	A.K.II.	1912	Árkay Aladár-Kallina Géza	160227	
Zalaegerszeg utca 6., Álmos utca 69.	K.VI.	1912	Nem ismert	160020	
Zalaegerszeg utca 8., Álmos utca 68.	Wä.II.	1912	Wälder Gyula	160222	
Zalaegerszeg utca 9., Baross utca 68.	S.É.V.	1912	Schodits Lajos-Éberling Béla	160260	
Zboró köz 1a.	A.K.III.	1914	Árkay Aladár-Kallina Géza	160466	
Zboró köz 2a.	P.II.	1914	Palóczy Antal	160471	
Zboró köz 4.	F.I.	1911	Fleischl Róbert	160470	
Zboró köz 7.	F.III.	1911	Fleischl Róbert	160493	
Zboró köz 9.	A.K.I.	1911	Árkay Aladár-Kallina Géza	160494	
Zboró köz 10.	F.II.	1911	Fleischl Róbert	160483	
Zboró köz 12.	S.É.I.	1911	Schodits Lajos-Éberling Béla	160484	



Zoltán 3.	K.II/1.	1910	Kotál Henrik	160862	Első homlokzat- és tömegképzéssel készült, eredetileg wc nélküli változat
Zoltán 4.	W.II/2.	1911	Nem ismert	160874	Második homlokzat- és tömegképzéssel készült, wc-vel tervezett változat
Zoltán 5.	W.I.	1911	Nem ismert	160861	
Zoltán 6.	F.V.	1911	Fleischl Róbert	160871	
Zoltán 7., Rozgonyi köz 16.	A.K.II.	1911	Árkay Aladár-Kallina Géza	160856	
Zoltán 8.	K.V.I.	1911	Nem ismert	160868	
Zoltán 8a.	F.II.	1914	Fleischl Róbert	160867	
Zoltán 9., Rozgonyi köz 15.	P.II.	1911	Palóczy Antal	160851	
Zoltán 11.	Wä.II.	1910	Wälder Gyula	160850	
Zoltán 13.	A.K.III.	1910	Árkay Aladár-Kallina Géza	160847	
Zoltán 14.	A.K.III.	1911	Árkay Aladár-Kallina Géza	161056	
Zoltán 16.	V.D.II.	1911	Vásárhelyi Dezső	161055	
Zoltán 17.	K.IV.	1911	Kotál Henrik	160882	
Zoltán 18., Drágfy köz 2.	T.I.	1911	Tichtl György	161050	
Zoltán 19.	A.K.II.	1911	Árkay Aladár-Kallina Géza	160883	
Zoltán 20., Drágfy köz 1.	Orv.lak.	1912	Nem ismert	161048	Eredetileg II. számú orvosi rendelő és lakóház, jelenleg lakóház 2 lakással
Zoltán 21.	A.K.III.	1911	Árkay Aladár-Kallina Géza	160887	
Zoltán 22.	F.V.	1911	Fleischl Róbert	161044	
Zoltán 23.	F.IV.	1911	Fleischl Róbert	160888	
Zoltán 24.	K.IV.	1911	Kotál Henrik	161043	
Zoltán 25., Murányi 6.	F.II.	1911	Fleischl Róbert	160889	
Zoltán 26., Murányi 8.	Pék	1912	Tichtl György	161042	Eredetileg II. számú pékség, lakással, jelenleg Wekerlei Fejlesztő-Műhely
Zoltán 28., Murányi 3.	P.IV.	1912	Palóczy Antal	161038	
Zoltán 29., Piac 5.	B.III.	1911	Bierbauer István	160898	
Zoltán 29a.	A.K.I.	1914	Árkay Aladár-Kallina Géza	160899	
Zoltán 30.	S.É.IV.B	1912	Schodits Lajos-Éberling Béla	161032	B: bolthelyiségeket tartalmazó
Zoltán 32., Frangepán 1.	A.K.V/2.B	1912	Árkay Aladár-Kallina Géza	161031	Második homlokzat- és tető-tömegképzéssel készült változat, B: bolthelyiséget tartalmazó
Zoltán 34., Frangepán 2.	F.I.	1914	Fleischl Róbert	161029	
Zoltán 35.	F.II.	1914	Fleischl Róbert	160909	
Zoltán 37.	A.K.III.	1914	Árkay Aladár-Kallina Géza	160910	
Zoltán 39.	K.II/2.	1914	Kotál Henrik	160913	Második homlokzat- és tömegképzéssel készült, wc-vel tervezett változat
Zoltán 40., Kende 2.	Wä.II.	1914	Wälder Gyula	161015	
Zoltán 41.	K.V.I.	1914	Nem ismert	160914	
Zoltán 42., Kende köz 1., Dobó K. 81-87., Nádasdy 10-16.	-	-	-	161013	Sporttelep
Zoltán 43.	Wä.II.	1914	Wälder Gyula	160917	
Zoltán 45.	L.II/2.	1915	Lechner Loránd	160918	Második homlokzat- és tömegképzéssel készült, wc-vel tervezett változat
Zoltán 47., Nádasdy 8.	F.III.	1915	Fleischl Róbert	160919	
Zoltán 49., Nádasdy 7.	A.K.I.	1915	Árkay Aladár-Kallina Géza	160925	
Zoltán 50., Nádasdy 9.	F.IV.	1915	Fleischl Róbert	161007	
Zoltán 51.	K.V.I.	1915	Nem ismert	160926	

Zoltán 52.	V.D.II.	1915	Vásárhelyi Dezső	161006	
Zoltán 53.	A.K.III.	1915	Árkay Aladár-Kallina Géza	160929	
Zoltán 54.	W.II/2.	1915	Nem ismert	161003	Második homlokzat- és tömegképzéssel készült, wc-vel tervezett változat
Zoltán 55.	F.II.	1915	Fleischl Róbert	160932	
Zoltán 56., Szigetvári köz 2.	F.IV.	1915	Fleischl Róbert	161002	
Zoltán 57.	F.I.	1915	Fleischl Róbert	160933	
Zoltán 58., Szigetvári köz 1.	F.I.	1915	Fleischl Róbert	160994	
Zoltán 60.	F.II.	1915	Fleischl Róbert	160993	
Zoltán 63.	K.V.I.	1926	Nem ismert	160966	
Zoltán 65.	Wä.II.	1926	Wälde Gyula	160967	
Zoltán 66.	F.VII.	1926	Fleischl Róbert	160983	
Zoltán 67., Szendrő köz 16.	F.I.	1926	Fleischl Róbert	160972	
Zoltán 68.	F.II.	1926	Fleischl Róbert	160982	
Zoltán 69., Szendrő köz 15.	T.I.	1926	Tichtl György	160975	
Zoltán 71.	-	-	-	160980/2	Eredetileg mészhomoktégla-gyár területe, 1964-től óvoda, jelenleg Kispesti Tarka-barka Óvoda

